CHRISTIE GRANT'S

2023 South Railway St., Regina, Sask.

Besucht unseren Laden wenn Ihr in der Stadt seid und macht euch bei uns zuhause. Es ist uns immer ein Vergnügen Leute kennen zu lernen und außerdem ist es zu eurem Vorteil in einem Laden zu sein wo so viele Spezials in allen Sachen geboten werden. Wer nicht in die Stadt kommen kann, der bestelle per Post. Prompte Versendung zu reellen Preisen allerzeit gesichert.

Herrenanzüge

300 dieser reinwollenen Tweedanzüge in Mustern für jüngere und ältere Herren. Tweeds oder Worsted in brauner oder grauer Farbe. Wenn Sie jetzt $10.50 sparen wollen an Ihrem Anzug, dann ist jetzt die rechte Zeit gekommen.

Größen 35 bis 46. Regular $20.00. Spezial nur

$9.50

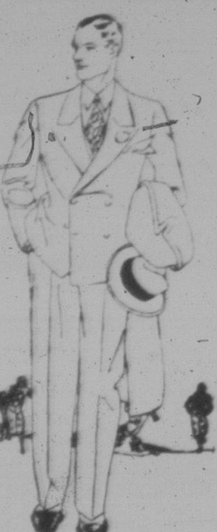

Knabenüberzieher

Kauft jetzt dem Knaben einen dieser Ueberzieher die genau so hergestellt sind wie die Männerüberzieher. Gürtel aus drei Teilen. Mit Deck oder Polotuch gefüttert in der vollen Länge. In grauer, brauner, hellgelber oder blauer Farbe. Größen für Knaben von 4 bis 10 Jahre alt.

Regular $8.50. Spezial

$4.95

Außergewöhnliche Werte in Ueberzieher

Sie werden lange suchen müssen, ehe Sie noch einmal solche Werte in Ueberzieher finden werden. Es sind Ueberzieher aus dem besten importierten Material in Mustern für jüngere und ältere Herren. Farben braun, blau, fawn und grau. Gürtel aus drei Teilen oder einem. Halb mit Leder gefüttert oder auch mit übernähtem Decktuch.

Der reguläre Wert war noch immer $32.00. Um sie aber auszuräumen haben wir die ganze Anzahl auf diesen Minimumpreis herabgesetzt. Größen 36 bis 52. Besonderer Ausräumungspreis

$15.50

Schweres Explosionsunglück bei Prelate

Rasch tritt der Tod den Menschen an!

Rosenfeld P.O., Prelate, Sask., 11 Nov. 1925.

Möchte Sie bitten, nachstehende Zeilen in Ihr Blatt aufnehmen zu wollen. Freilich ist mein Bericht diesmal ein trauriger Akt, aber er mag auch manchem Leser zur Warnung dienen und ihn zur größten Vorsicht mahnen.

Es war am Freitag, den 30. Oktober, als Rosa Schmalz, Frau von Ludwig Schmalz, gegen 6½ Uhr abends die brennende Lampe mit Petroleum füllen wollte, eine Handlung, die sie schon 100 Male vorher verrichtet hat ohne böse Folgen. Aber diesmal bewahrheitete sich das Sprichwort: Der Krug geht so lange zum Brunnen, bis der Henkel bricht. Kaum kam das gefährliche Oel in die Nähe der Lampe, als die Oelkanne explodierte, mit ihrem brennenden Inhalt die arme Frau überschüttend, ebenso mehr oder weniger die Kinder, die in der Nähe des Tisches versammelt waren, da alles auf dem Tisch bereit stand zum Abendessen. Der zu Tode erschrockene Gatte, mag wohl im ersten Augenblick selbst nicht gewußt haben, wo er zuerst retten sollte. Alles in der Küche war dicker Rauch und Feuer. Doch in der kürzesten Zeit waren mit Hilfe eines anwesenden Knechtes die Kleider von den brennenden Unglücklichen heruntergerissen und alle aus dem Hause geschafft. Das Feuer hat sich nicht weiter verbreitet. Es mag sich wohl im Rauch erstickt haben. Die Feuersgefahr für das Haus wurde vollends beseitigt durch den herbeigeeilten Nachbarn Josef Fenrich, während die Verunglückten in das einige hundert Schritt entfernte Haus der Eltern, Peter Schmalz, verbracht wurden. Daselbst wurde den Leidenden sofort die sorgfamste Pflege zuteil von Frau Schmalz und Frau Fenrich (der Vater und die beiden älteren Söhne waren gar nicht zu Hause). Der herbeigerufene Arzt erklärte aber gleich, daß für die arme Frau jede ärztliche Kunst vergebens sei, da ihr ganzer Körper eine große Brandwunde war. Die Brandwunden der Kinder und des Gatten hielt er nicht gerade für gefährlich; einige Bedenken äußerte er nur für das älteste Kind von 7 Jahren. Tatsächlich schwebte auch der Knabe mehrere Tage hindurch zwischen Tod und Leben. Doch wenn die Hoffnung nicht trügt, kann er mit dem Leben davonkommen. So wie der Arzt für die Frau vorausgesagt ist es auch eingetroffen. Trotz der fürchterlichen Leiden ist sie bis kurz vor dem Tode bei völliger Besinnung geblieben. Ergeben in Gottes heiligen Willen hat sie ihrem Tode entgegengesehen, wohlversorgt mit den Tröstungen unserer hl. Religion. Gleich nach dem Unfalle bis zu ihrem letzten Atemzüge stand ihr unser Priester Hochw. Pater Grötschel zur Seite. Um 1 Uhr nachts hat sie der liebe Gott befreit von ihren irdischen Leiden; sie hat diese nichtige Welt vertauscht mit einem besseren Jenseits, betrauert mit vielem Weh von ihrem Gatten, ihren Kindern, von zahlreicher Verwandtschaft und Bekanntschaft. Am 1. November nachmittags wurde ihre sterbliche Hülle zu Grabe getragen. Von nah und fern strömten Menschen herbei zu dieser traurigen Feier, zum Zeichen des innigen Mitgefühls für die hart geprüfte Familie. Noch nie war eine solche Menschenmenge, Katholiken wie Andersgläubige, auf unserem Gottesacker, als der Sarg in die Erde versenkt wurde.

Die Verstorbene, eine Tochter des verstorbenen Franz Berger und seiner Ehefrau Mathilda geb. Buschol, stand im blühenden Alter von 36 Jahren. Seit 8¼ Jahren lebte sie in glücklicher, ungetrübter Ehe mit Ludwig Schmalz, einem Sohne des Peter Schmalz. Doch des Lebens ungetrübte Freude wird keinem Sterblichen zuteil. Sie hinterläßt ihren trauernden Gatten mit 5 Kindern im Alter von 1½ bis 7 Jahren.

Möge der liebe Gott den so schwer getroffenen Gatten wieder aufrichten und ihm seine tiefe Wunde heilen! Möge aber auch die Verstorbene nach diesen furchtbaren Leiden ihres letzten Lebensabends Ruhe und Frieden finden im Herrn.

Es grüßt alle im Courier und alle Leser

F. Schmalz.

(Der Courier schließt sich den Beileidsbezeugungen herzlichst an.)

PROVED BY SCIENTIFIC TEST

Zam-Buk

das Sicherste u. Beste für alle Hautleiden

Senden Sie

nach dem Verladen Ihre Frachtbriefe an die "Order and Advise"

Progressive Farmers Commission Co., Ltd.

306-310 Grain Exchange, Winnipeg, Man.

Entweder durch Ihre Bank gegen Vorschußnahme oder direkt, und wir werden Ihnen einen guten Vorschuß, wenn gewünscht, in bar registriert und versichert zugehen lassen.

Unsere Firma ist unter Regierungsbond und -Lizenz, finanziell recht stark. Referenz: Canadian Bank of Commerce, und wir garantieren prompte Abrechnung und Zusendung von Geldern. Wir sind Ihnen ja gut bekannt und der Unterzeichnete wird persönlich und genau Grad, Dockage und Gewicht Ihrer Getreidesendungen nachprüfen und versuchen, Ihnen einen guten Marktpreis dafür zu bekommen. Wir besorgen auch Option-Geschäfte.

Weitere Auskunft, Mustersäcke, Marktberichte und Frachtbriefe usw. auf Wunsch gern zugesandt.

Mit deutschem Gruß
Fritz Bringmann, Geschäftsführer.

!! Extra Billig !!

Neue Deutsche Bücher

12 hochinteressante deutsche Kriminalromane und Detektivgeschichten wie: „Der Verdacht“, „Der Wilderer“, „Um eines Traumes willen“, „Studentenroman“, „Ein Sommernachtstraum“, „Die Stimme aus dem Jenseits“, „Seelenkämpfe“, „Die Flucht des Grafen Lavalette“, „Ein Spiel des Todes“, „Wetterstädters Ende“, „Der ägyptische Papyrus“, „Die Hand des Chinesen“. — Alle zwölf zusammen portofrei für nur $1.10

Deutsche Kalender 1926

Deutscher Reichskalender, Regensburger Marienkalender und der lustige Fliegende Blätter Kalender, je 30c; Lahrer Hinkende Bote Kalender 25c oder je 2 Kalender Ihrer Auswahl für nur 50c, portofrei.

HAGEN IMPORT CO.,
Hagen Bldg., A. 6, St. Paul, Minn.

Kleine Anzeigen

Eine gute Gelegenheit nettes, gut eingerichtetes, sechs Zimmer-Haus nebst Garage, gegenüber dem Park, nahe dem Stadtzentrum, blos für $3,600 zu haben. Ist tatsächlich $1,000 unter dem Werte desselben offeriert. Anzufragen bei Daniel Ehmann, 1923 Halifax Straße, Phone 5136.

Ein Ehepaar mit 36 Jahren sucht Stellung. Sind nur seit 8 Wochen in Canada, verstehen alles Wirtschaftliche. Frau könnte auch deutschen Schulunterricht den Kindern geben. Briefe in Deutsch erbeten unter K. K., 1762 Toronto Str., Regina.

Deutscher, canadischer Bürger, 47, sucht Einheirat auf einer Farm. Anzufragen Box 78, „Courier“, 1835 Halifax Str., Regina.

Umstände halber zu verkaufen. — 10 Acker Land in Renata, B.C. 5 Acker mit Obstbäumen, gute Gebäude. Weitere Auskunft erteilt D. Epp, Renata, B.C.

Möchte hiermit allen Wählern im Regina Wahlkreise herzlich danken, für die mühsamen Anstrengungen, Zeitverlust und andere Opfer, die gebracht wurden um meine Wahl am 29. Oktober zu sichern.

Ich hoffe, daß ich imstande sein werde, den Wahlkreis so zu vertreten um das Zutrauen das in mich gesetzt wurde, zu erhalten.

Hochachtungsvoll,

F. N. DARKE.

Dies ist der richtige Weg, einen Bruch zu heilen.

Ein sonderbares „im Hause“ Heilmittel, das irgendjemand an irgendeinem Bruch, groß oder klein, anwenden kann

Es kostet nichts, es zu probieren

Leute mit Bruch im ganzen Lande sind erstaunt über die fast wundervollen Erfolge einer einfachen Methode für Bruch, die jedem der darum schreibt, zugesandt wird. Dieses merkenswerte Bruchsystem ist eines der größten Gnaden für die Männer, Frauen und Kinder, die an Bruch leiden. Es ist als die erfolgreichste Methode bekannt und macht alle Bände, Anwendungen und alles andere unnötig.

Es macht nichts aus wie schlimm dieser Bruch ist, oder wie lange man ihn schon hat, oder wie schwer er zu halten ist; es macht nichts aus wieviele Bände Sie schon getragen, man lasse sich einfach durch nichts abhalten, diese freie Probebehandlung mitzumachen. Ob Sie jetzt denken, daß es für Sie keine Hilfe mehr gibt, oder ob Ihr Bruch schon so groß als Ihre Fäuste ist, probieren Sie doch dieses wunderbare System, denn es wird den Bruch kontrollieren und im Platze halten und Sie wie mit magischem Einfluß überraschen. Es heilt die Teile die gebrochen waren so vollkommen, daß man auf irgend einer Arbeit sein kann.

Viele Tausende die früher sich mit dem altmodischen Stahl- und Federgürtel zu helfen suchten, jubeln jetzt mit Freude über die Freiheit von der Gefahr und den Unbequemlichkeiten eines Bruches.

Sie können eine freie Probe dieser wunderbaren, stärkenden Präparation haben, bloß durch Einsenden Ihres Namens und Adresse an **W. A. Collings, Inc., 381 Collings Bldg., Watertown, N.Y.** Sendet kein Geld. Dieser Versuch wird umsonst gemacht.

Schreibe jetzt — heute. Es beseitigt vielleicht das Tragen eines Bruchbandes für immer.

Warum operieren?

für Blinddarmentzündung, Gallsteine, Magen- und Leberleiden, wenn „Hepatola“ dieselbe Wirkung hat ohne Schmerzen, ohne Risiken des Lebens und ohne Zeitverlust.

Enthält kein Gift.

Nicht in Apotheken verkauft.

Mrs. Geo. S. Almas
Alleinige Hersteller
230 Fourth Ave. S., Saskatoon.
Phone 4855
Per Post $6.75

Korrespondenz.

Bateman, Sask., 11. Nov.

Am Sonntag, 8. Nov., wurde in unserem Distrikt eine Hochzeit abgehalten und zwar bei Herrn Jonas Lang. Der Bräutigam war Herr Gottlieb Beierle von Woodrow, Sask., die Braut war Frl. Alvestina Lang, Tochter von Herrn und Frau Jonas Lang. Es war eine sehr schöne Hochzeit, bei der es an Essen und Trinken nicht fehlte. Heute ist schon der dritte Tag und trotzdem steckt die Festesfreude noch in den Köpfen. (Unsere besten Glückwünsche!)

Wir trafen den Courieragenten, Herrn Piotrofsky, in Bateman und mußten unter uns Geld leihen um ihn zufriedenstellen zu können, d. h. unser Abonnement zu bezahlen. Denn wir hatten das ganze Geld auf der Hochzeit gelassen. Soweit wir bemerken konnten, hatte der Courieragent einen schönen Erfolg.

Mit Gruß an alle Leser

Franz Gattinger.

Garantiert Federdicht

Wir versenden garantiertes, federdichtes Federzeug, nach allen Teilen Canadas. 40 Zoll breit.

50c per Yard

frei versandt

Garantiert federdicht, oder Ihr Geld zurück

Kopftücher

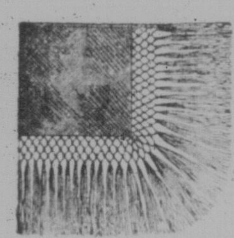

Schwarze Kaschmir-Kopftücher mit Seidenfranzen. Preis $5.00

WESTERN IMPORT CO.
Room 10 Maple Leaf Bldg.
Ecke 11. Ave. und Halifax Str.
Regina, Sask.

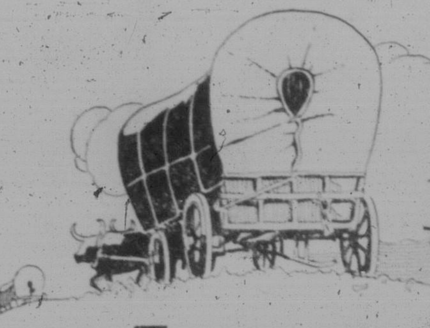

Traditionally Good!

CALGARY BEER

Reines, sparkelndes Wasser von den Gletschern des Rocky-Gebirges.

Das ist es, was „Calgary-Bier“ so gut und rein macht.

Gebraut mit dem allerbesten Malz aus Gerste auf der Prärie gewachsen und den auserlesensten Hopfen von British Columbien.

Calgary Brewing & Malting Co. Limited
CALGARY CANADA

Der Getreidemarkt von Winnipeg

Eine Wochenübersicht von Fritz Bringmann, Geschäftsführer der Progressive Farmers Commission Co. Ltd., 208—222 Grain Exchange, Winnipeg.

(Im Lagerhaus Fort William oder Port Arthur.)

November 1925	Dien. 10.	Mitt. 11.	Donn. 12.	Frei. 13.	Sonn. 14.	Mon. 16.
No. 1 North. Weizen	136⅜	135¾	136⅝	137⅝	138¾	137¼
No. 2 North. Weizen	132¾	132	133⅛	134⅛	135¼	133⅝
No. 3 North. Weizen	130⅜	129¼	129⅞	130⅞	132¼	130⅝
No. 4 Weizen	123⅝	122¾	123⅞	124⅞	126¼	124⅝
No. 5 Weizen	113⅜	112¾	113⅞	114⅞	115¼	112⅝
No. 6 Weizen	90⅜	90¾	90⅞	91⅞	93¼	90⅝
No. 2 C.W. Hafer	51⅝	50⅞	51¾	52⅝	52¾	51⅞
No. 3 C.W. Hafer	44⅝	43⅞	44¾	44⅝	44¾	44⅜
No. 1 Futterhafer	42	41⅜	42¼	42⅜	42½	42⅜
No. 3 C.W. Gerste	61⅞	61½	63	64½	64⅞	64⅜
No. 4 C.W. Gerste	57⅞	57½	59	60¾	61⅛	60⅝
No. 1 Futtergerste	51⅜	50½	52¼	54	54⅝	54⅜
No. 1 N.W. Flachs	228½	228⅜	229	229¼	229½	226⅞
No. 2 C.W. Flachs	221	223⅞	224½	224¾	225	222⅜
No. 2 C.W. Roggen	76	75	77⅜	77	77⅛	76¾

Zukunftsmarkt.

	Dien.	Mitt.	Donn.	Frei.	Sonn.	Mon.
Weizen. — Nov.	135⅜	134¾	135⅞	136⅞	138¼	136⅝
Weizen. — Dez.	128¼	127⅛	129	130¼	132¼	130⅝
Weizen. — Mai	131⅛	129¾	131¾	132¼	134½	133½
Hafer. — Nov.	46⅝	45⅞	46¾	46⅝	46¾	46⅜
Hafer. — Mai	46	45¾	46½	46½	46⅝	46⅜
Gerste. — Nov.	61⅞	61½	63	64½	64⅞	64⅜
Gerste. — Mai	63¼	62¾	64	64⅝	65⅝	65¾
Flachs. — Nov.	228	227⅞	228½	228¾	229	226⅜
Flachs. — Mai	229	228	229¾	230¼	230⅝	228⅜
Roggen. — Nov.	76	75	77⅜	77	77⅛	76¾
Roggen. — Mai	81¾	81¼	83¼	83⅜	83¼	82⅞

119078

Pool-Mitglieder

Es befinden sich heute in den drei Weizenpools von Manitoba, Saskatchewan und Alberta ungefaehr 120,000 Produzentsmitglieder. Die obige Zahl wurde vor fast einem Monat bekanntgegeben und sind seitdem taeglich neue Applikationen eingelaufen.

Diese 120,000 Farmer haben sich in eine einzige Kooperative Vermarktungsgesellschaft zusammengeschossen, um nicht mehr laenger gezwungen zu sein, ihr Getreide auf den Markt zu bringen und dabei mitzuhelfen die Preise niedrig zu halten und um nicht mehr verkaufen zu muessen wenn alles Getreide auf dem Markt ist und die Preise niedrig sind.

Durch geordneten Verkauf und das Poolen vom Resultat wird einem jeden Farmer der Wert seines Getreides gesichert.

Um volle Auskunft ueber das Anschliessen an den Pool schreibt jetzt an

MANITOBA WHEAT POOL, Winnipeg, Man.
SASKATCHEWAN WHEAT POOL, Regina, Sask.
ALBERTA WHEAT POOL, Calgary, Alta.

Es ist niemals zu spät zu unterzeichnen!