TAI HON KONG BO LTD.
THE CHINESE TIMES
PUBLISHED DAILY EXCEPT SUNDAY, AT
443-445 CARRALL STREET VANCOUVER, B. C.
ENTERED AT THE POST OFFICE AT VANCOUVER, B. C., AS SECOND CLASS MATTER
Volume 25, No. 46 Twelve Six-column Pages $9.75 Per Year
Phone Seymour 7092 (MONDAY.) Jan. 21 1924 P. O. Box 260

價目表
本報價目本埠派到每月收銀七毫五若派不到貼郵票寄上每月收銀壹元英屬各埠及美國每年收英金九元七毫五半年五元三個月二元七五一月一元中國及外國每年收英金十五元除禮拜日外皆按日呈閱無論取閱久暫報費均先惠寄函定閱恕不奉呈 本報司理部啓

大漢公報

中華民國十三年正月廿一號
夏曆歲次癸亥年十二月十柒日
廿五卷（星期一）四六號

本社論說

中德俄日印果可聯盟耶（仲緝）

內報載。孫文在嶺南學校演說。謂十年之內。世界再起大戰爭。彼時中德俄日印等國。共訂盟約。反抗制帝各國。中國此時强大之海軍艦隊。將橫渡太平洋。寄碇於美國之桑港。中國之五色旗。招展於新大陸云云。噫。孫爲此論調。果言必有中乎。抑大言不慚乎。記者卽孫文平日立言行事以觀。可信孫文之大吹法螺。故爲好奇立論。駭人聽聞。並無言論之價值。足以堅吾人之信仰。或可爲將來之讖語者也。何以故。凡世界列强各國。自華府減軍會議以來。日事和平運動。爲人民謀幸福。縱有野心國家。未必甘居戎首。輕於啟釁。擾亂世界和平。計自歐戰迄今。參與戰鬥各國。元氣未復。瘡痍未蘇。非十年生聚。十年教訓。未易恢復原有國運。若於十年期內。再起戰爭。無論何國。恐未必有此戰鬥能力。藉曰有之。以現在各國人民之心理推測。大多數人民酷愛和平。未必能犧牲一切。以供野心政府之利用。此孫言十年內世界再發生大戰。亦不過一種滑稽談。以博聽者之一粲耳。至於中俄日印等國聯盟。尤爲無稽之讕言。姑妄言之。姑妄聽之。夫中俄德聯盟之說。孫文久有此主張。孫欲試驗其共產主義。非與俄德聯盟不可。其與俄德聯盟者。欲借外力以鎭壓國內人心。然後可實行其共產制度之主張。卽將中華民國之共和政治。變而爲俄羅斯之勞農政治。德意志之社會主義。斯可以快於心。而孰知事與願違。不如意者。十居八九。德自戰敗以來。國家命脈。斲喪幾盡。人民死傷。不可數計。卽使生存之人民。因經濟之困難。尚不知命在何時。而德政府則債台高築。財政直宣布破產。國內之要隘堅壘。又爲法。比。駐軍監守。一方休養生息。一方忍辱負重。非十年以外。未易回復生氣。豈敢於十年內。再事戰爭。而與中國結攻守同盟之約乎。德既如是。而俄國亦同一例觀也。俄自革命而後。勞農制度。既難收效。國內赤白兩黨。擾攘不已。自顧未遑。何暇對外。更以連年農業失收。麵包問題。時起爭端。民食未充。軍糈何給。此俄國於十年內起大戰而參加之。吾恐無此力者也。俄德而外。厥維日本。日本因大地震之後。日本政府已宣布於十五年內。從事恢復舊觀。不輕於與列强決裂。勞民傷財。致喪失强國之地位。觀此日本於十年之內。不願有戰事之發生。可想而知。目下日本改組內閣

▲本報緊要代郵
惠閱本報先生雅鑒啟者本報向蒙賜顧報務日加發展茲又辦到全副新字粒加聘各地通訊員務期訊息快捷靈通以副閱者雅意惟本報經費全賴報費爲週轉仰未賜交報費者請照付上欠單惠下或有更改住址請來函更正如蒙惠閱望將報費先惠並將尊址寄來便當呈閱
本報司理部啟

雲高片打街東門牌一百廿五 華埠
萬源昌
MAN YUEN CHONG CO.,
125 Pender St. E. Phone Sey. 8657 Vancouver, B. C.
啓者本公司厚集巨資專辦祖國大帮油糖茶米京菓海味蘇杭雜貨各色顧繡美術品最靚五格八花蔴雀牌男女欵裝各色鞋襪發行取價特別從廉以圖久遠交易如蒙惠顧格外歡迎並接理香港正鋪萬源隆省港各埠滙兌快捷妥當無悞
喊線（詩慶）八六九七
司理人 張華勳 張炳堅 張培炘 張懿培

北京酒樓
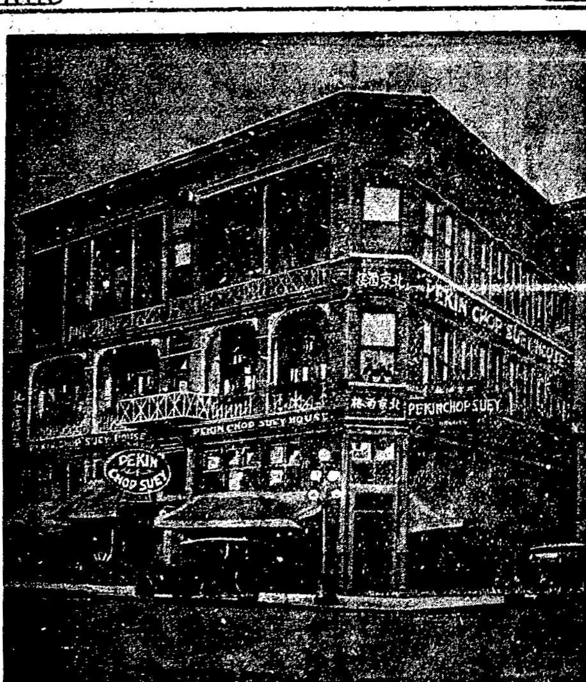
英屬加拿大雲高華埠
片打街西門牌第五號
電話詩毛四三六七
PEKIN CHOP SUEY
5 PENDER ST. W. VANCOUVER B. C.

詩丕亞輪船公司
本公司各船
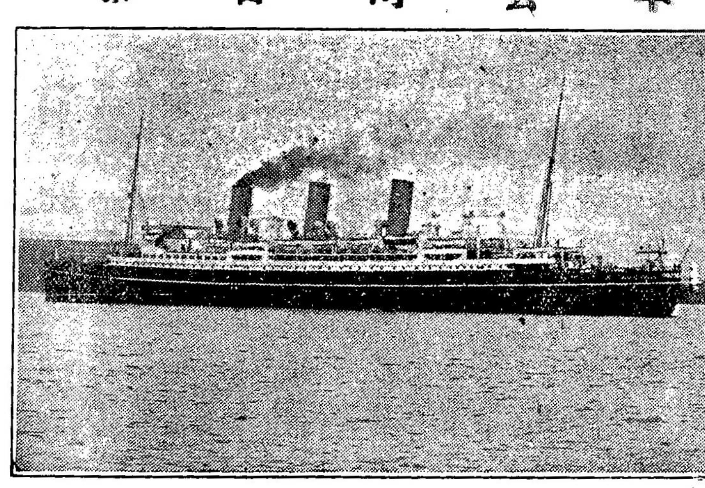
拾四日到上海
拾陸日到香港
不往小呂宋
▲特別佈告
本公司各船到上海時。特備小輪。以應華友登岸遊覽地方之用。謹此奉告。
傳佈
僑胞旋唐注意
由雲高華啟行日期
亞洲皇后 二月七號
俄國皇后 三月六日
澳大利皇后 三月二十日
東亞客務總司理司徒旋佈
司徒旋通信住址
SETO MORE
Asiatic Passenger Agent.
Canadian Pacific Rly.
VANCOUVER
客務總司理火士打
J. J. FORSTER
General Agent
Ocean Traffic
VANCOUVER, B. C.

▲○▼本報啟事
本報現辦到全副新字粒印刷玲瓏承印中西文件印就各式五色旗信箋信封五色旗名片魚濕入魚紙仔登工紙登工數部裝釘大小條部價[illegible]仰僑胞光顧
本報各件賒借向爲經手是問概與報無涉此佈
本報司理部啟

委路慎雙靴舖

新春夏名靴各式男子靴由四元四毛五起女子光皮與緞面靴七元五毛另各式靴由五元起請來賜顧
SON HOE STORE
...g Street West
...mbie Street.