上海黑幕

▲女學生之黑幕短篇（大木）（續昨）

乙則斷續言曰。不識羞恥。。。。。。。日無師長。。。。。。壹已氣急不能成聲矣。。陳復居間軟語央求。。切勿聲辨。。喧擾移時。。夜已將半。。始聞呀然啓戶聲。。蠻靴蹴地聲。。相繼並作。。余自牖隙窺之。。則爲女學士二人。。其一長裙高髻。。年將花信。。其次細腰窄袖。。髮髻覆額。。才及擡梅耳。。陳送二女下樓出門，頃之。。始返。。遽閉其扉。。似即赴黑甜鄉者。。余以疑團未由剖白。。亦怏怏就寢。。次日早餐後。。余方擬扣戶一談。。則已先余外出矣。。向晚始歸。。二女中之年長者偕來。。翌晨復偕出。。是日午間。。有人送函啓至。。署謂奉部急電。。開校期迫。。所有錄取諸生。。今夜即須揣發。。未幾。。陳返。。余具以告。。亟相與整裝。。晚間登輪。。同寓一室。。黎明啓棹。。吾儕遂作乘風破浪之遊。。

途次余試詢以前事。。陳君面有得色曰。。舟中無他人。。語君亦無害。。但勿爲外人道耳。。二女中之年長者（即乙）某姓。。錢塘江上人。。與余爲中表行。。幼者（即甲）家館娃宮畔。。早歲寓滬。。與余爲鄰。。先是余來滬投考某校。。僅知某氏表妹。。現學講席於某女校。。而不知小友之亦在校中爲尚材生也。。某妹知余在滬。。日必來寓深談。。余不得不敬貯芳躅。。曩君遂余出遊。。恆以體弱辭。。有辜盛意者此也。。。不料三生石上。。。多註姻緣。。試事甫畢。。忽於途次遇小友。。偕赴某西餐館。。歡然話舊。。備極親密。。臨別。。詢余旅況。。余陰拒之。。僞云與至友共處一室。。不便敘談。。蓋恐二女相逢。。則醋海翻騰。。不能不使尹邢避面也。。卒定假餐館爲聚晤地。。得暇前往耑候。。小友始無他言。。孰知此後某女無日不來。。致余分身乏術。。。而小友屢次枯候。。。間用電話見招。。逆旅主人又答以有事在室。。無暇出門。。遂動猜疑之念。。前夕突出不意。。造訪寓廬。。見係獨處。。備致詰責。。余方設辭以解其怒。。忽某妹亦斬關而入。。遂致漏洩春光。。番成笑柄。。吾子得勿爲之破唇乎。。

（未完）

新聞屑

虞熙正著書請赦

北京報云。。前財政部參事虞熙正。。因陳案牽涉入獄後。。日以著述自娛。。茲聞虞現已譯成哲學名著一種。。託其弟鹽務署員蒙正。。援案呈送司法部。。查核請赦。。以招激勸云。。

新娘演說

▲信口開河

▲滔滔不絕

蘇州閶門附近有陳某者。。前日爲其子行文明結婚禮。。賓朋滿座。。鼓樂

大漢公報雜錄

中華民國七年

▲新聞冊第九卷

北堂雅頌錄

片市阻治埠致公堂落成開幕祝詞

緣大中華民國吉年八月念四號爲片市阻珠埠致公堂是日落成崇隆五祖凡我洪門諸君咸集慶叙人才蔚起踴躍滿前洵稱盛事我域埠建權社同人等願念同氣徧于海外咨知先哲遺訓足以感人誘導後進蒸蒸日來不禁額手稱慶爰上祝詞曰

懿我洪門。遠邁蜚聲。。人才衆多。。雲起霞蒸。。光復祖國。。太功告成。。願我先達。。念手足情。。誘導後進。。卓犖羣英。。同謀公益。。食福和平。。垂後不朽。。長保令名。。

域多利達權社同人鞠躬

懿我洪門。。基承先哲。。二百餘年。。團體固結。。辛亥功成。。共和建設。。豐功偉績。。昭然若揭。。嘉我昆仲。。英雄氣節。。崇德報功。。禋祀不滅。。堂建片城。。地靈人傑。。長發其祥。。繇繇瓜瓞。。

域埠總堂董事部同人鞠躬

●●●勘誤　星期一日祝詞內。。（美輪）句輪誤輪。。班誤斑合行更正。

詩界

民國七年秋由坎拿大歸國三渡太平洋舟中遣興四首

顏志炎由日本寄

世人髮短每心長。。慾望豪華總渺茫。。旅跡頻遊新大陸。。隻身三渡太平洋。。風塵自擾功名薄。。鉛槧徒勞歲月忙。。翠羽見殘黽智害。。吾生到處貴韜光。。

古今宇宙是虛舟。。運會升沈屬野鷗。。大志漫敎名利誤。。閒身暫被水雲留。。莊嚴世界人兒戲。。浩蕩江湖客自由。。且喜襟期無物累。。此心此際與天遊。。

年來客昧更酸辛。。歸計悠然省老親。。富貴功名身外物。。英雄兒女眼中人。。鼠肝蟲臂隨天付。。馬角烏頭感歲頻。。無事江湖長晝夜。。扁舟載夢夢鳳塵。。

風緊濤高海浴天。。汽船簸蕩客難眠。。諸緣就攝吾心靜。。以太涵濡物理妍。。閱色歷空思不妄。。模山範水樂無邊。。遠遊消受多閒福。。如此生涯絕可憐。。

◎◎◎域埠致公總堂佈告

▲茲將收贖總堂實業額捐與加捐第一期芳名開列

陳森捐銀四十元　林立榮　湯關　周生　黃珠世

（以上每名捐銀三十大元）　林英羅　鄭慶仰　劉金利

湯扶　林紹廣　林舉堯　趙芳椿　林啓膩

劉學棟　羅月池　何有七　周道楫

鍾啓然　扑昌根　陳公橋　馮連山　梁嚴　李強

呂楫　梁池　曾榮　周水　司徒煥棠　以上每

名捐銀十大圓　馬延遠　黃寬　張鍊　湯輯

鍾合　鄧桂文　袁恆芳　黃德　楊月輝　謝栢

黃才添　周世堯　黃昌利　李勝源　林德仁　張煥章

李雁朋　余慶　林滿庭　黃百萬　陳業　何觀大

凌世彬　林安德　楊源　林奕傑　李學平　梁優

劉維珠　何有明　胡深　伍肇洪　材紹禮　劉希暢

周均　徐培　李觀蘭　呂鰲　呂傳美　陳江

陳利　岑岳　湯彩　林德捷　曾女　周

岑廣垣　周海湖　黃超爲　周開滾　曾福孫　何能悅

梁信　梁輔　吳貞創　莊伙　盧安　胡福

陳和業　李永堯　徐玉棠　陳玉球　周旋　崔子

周逢瑞　林德緒　周家驥　鍾基　趙九玲　林欽德

趙田　司徒鵬　黃良　李期用　林舉瓊　黃秀光

鄧纘隆　林亨　湯利　湯閣　林時德　陳應

朱開昂　劉長　梁潮　黃解　駱晃　王成

（以上每名捐銀五大圓）

溫學修　梁仁權　周華　方海　張朗

鄭均　余后　周廣照　林英熾　梁滿

劉孟義　趙照　何長　馬本根　鄭好彩　周嵩

李兼來　余合　黃百葉　李聖儀

曹緒　陳宗寬　黃節山　周在容　張儀就　馬慰秀

劉公堯　梁仁振　林權立　方安　謝發　李春眉　周亨

李錦煥　周仲　吳澤懋　方享　謝爲　張旺　張若松　胡富和

陳篤　鄧復　劉立基　廖先治　黃星傳　關章

黃厚　李順　李潮　李極　李美瑞　陸和

黃豪　鄧泮　陳洲　翟蹶雲　林文　伍本　黃景仰　林

趙仰南　周松　湯思泮　鄭鈿　陳匡

阮良　李欽　鄭百金　劉公安　黃仕　陳

黃錬　鍾緝　李業　潘靈　黃賢秋　雷開元

周能　李贊　聶恩　陳軍　雷八　林英卓

吳于相　劉生　林德亮　陳燦　雷道派　唐享

林貞　鄧龍　劉孔佐　劉修學　劉孔佑　林時塔

林合進　楊遇　楊奈　楊任　楊枝　陳矛

林廷爵　呂洪進　劉希祝　鍾銑　吳玉屏

劉結　伍享　雷宜莊　龔新

（以上每名捐銀三大元）

趙孔儀捐銀四大元

（隨捐隨登倘有錯漏仰祈指示）

▲▲▲開平禮義庄團防收到旅加屬昆仲第二期捐欵芳名佈告

周家崧加捐銀卅元　世燦捐銀卅元　維暢捐銀卅元

周家玉　家鑑　瑞棟　成懇　茂成　世揖　傳述　世釗

偕遇　家驗　成頌　成錫　成礪　家楚　成篤　家年

以上俱捐銀二十元　財源十八圓　瑞玲　家宜　浩成

遂鴻　遵緯　禮晃　家蟾　榮煖　家構　成濯　傳穗

家檢　家楊　德樑　家勻　世賢　家舜　添利　添遂

遂京　家澄　家始　文捷　成阜　家杏　來福　瑞橋

瑞考　成冕　栢祺　家選　維舜　甲戌　維澤　家情

瑞勝　無名　世焯　家標　瑞鈞　鴻發　家梅　家諾

家挽　維學　世超　世倫　家鎡　成日　維錫　自槐

相來　舜崇　家贊　維現　德清　瑞純　成頌　秋養

以上俱捐銀十五元　下洞家端一元（俱是金銀計）

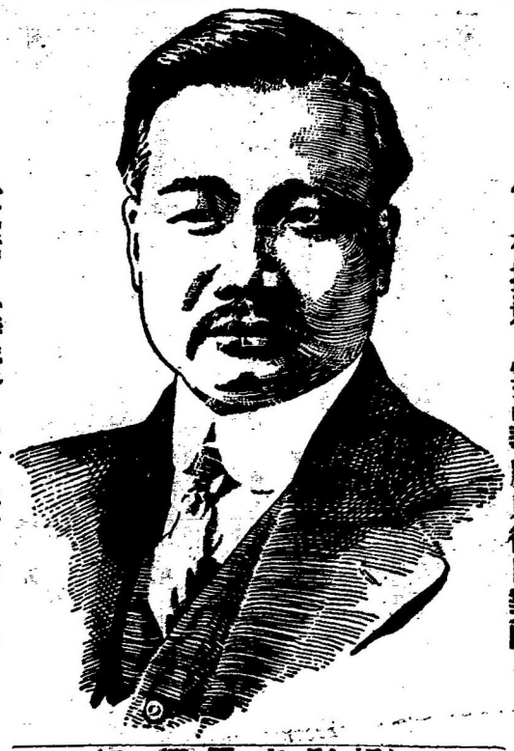

（攝影家周鑑初）

▲日夜攝影　雲高華廣東街口對面

▲電話（詩巫）五壹七四

注意

本館自一千九百零十年至到如今所有相底一概保存諸君如欲將舊相底再晒均聽其便

▲◎▼招頂廣告

啓者弟等前年在域多利埠敢富問街一千七百一十三号開創新廣東剪髮所一間內有洗浴房三間茄市燈傢生什物一概俱全歷年生意興旺相安無異今因同伴劉昌舊病復發須速回國調理工伴劉順又要同行照料僅留鍾銑華伴一人獨力難支是以酌議愿將全盤出頂倘各梓里有如意者請到來本店面議價錢相宜有志操斯業者請速來可也

民國七年九月十四号　弟劉昌　鍾銑華同啓

▲◎▼新到大帮唐山貨平沽佈告

四十九磅牛唐山萱粘米　每包四元半

現有金貞芳水仙花中

日絲巾生油茶葉什貨

如蒙光顧格外歡迎

雲高華埠廣萬生披露

818 Keefer St. Vancouver, B.C.

▲◎▼尋人廣告

啓者鄙人有胞兄梁齊長宇鴻基乃開邑單水口博健鄉人現年三十五歲身材不甚高英尺不滿五尺重僅一百二拾磅而已眼起有紅筋面尖色黃向在錦碌啞市卡笠媽勒壓悟等埠謀生自民國元年旋里至二年復回坎屬前駐足等處自舊歲十月時間有銀信寄歸一次後此并無音信寄歸鄙人於上月由祖國復回坎屬經訪問親友均未得詳知其現寓住址茲弟入到參片埠經附信託交並無回音兄弟情切迫登報章如同宗昆季與親朋等知其人現在何埠或不幸而有不測事懇求附函報我銘感良深此佈

弟梁齊岳謹告

通信處住址列左

Long Joe Fong　Phone 24　P. O. Box 73

Champion, Alta.