„היינט די לעצטע געלעגענהייט אנצוהויבן לעזען אונזער נייעם ראמאן „דעם בענעראלס טאכטער" פון אבראהם אן

THE HEBREW JOURNAL

דער אידישער זשורנאל

JEWISH CANADIAN DAILY Circulated All Over CANADA And Abroad

אלגעמיין אינאפהענגיג נאציאנאל.

א צייטונג וועלכע גיט פרייהייט פון אויסדרוק צו אלע שיכטן.

VOLUME XI No. 4183 | TORONTO TUESDAY MAY 13 1924 | ט׳ אייר פרשת אמור, תרפ״ד. | טאראנטא, דינסטאג דער 13־טער מאי, 1924. | PRICE THREE CENTS

N. Y. Public Library 476 Fifth Ave.

פואנקארע און מילעראן וועלען וואַרשיינליך רעזיגנירען

דער נייער פארלאמענט וועט האבען א ראדיקאלע מעהריים. — סאציאליסטען האבען מעהר ווי פארדאפעלט זייער פארטרעטערשאפט. — קאמוניסטען האבען האבען ערוועהלט 29 דעפוטאטען אנשטאט די פאריגע 5. — פראנקרייך וועט איצט אנגענהמען א מעסיגע אויסלענדישע פאליטיק.

פאריז, מאי 12.

די כמעט־פאלשטענדיגע „ריטירונג" פון די נעכטיגע פארלאמענטארישע מעהרהייטן, אז פואנקארע'ס אגרעסיווע פאליטיק האט געכאפט א טויט־שלאג. איצט איז שוין כמעט זיכער אז פואנקארע, און וואַרשיינליך אויך דער פרעזידענט מילעראן וועלען דאר־פען אפטרעטען זייערע ערטער פאר מעהרהייט־ראדיקאלע פארשטעהער. דער נייער פארלאמענט וועט זיך פארזאמלען דעם ערשטען יוני, ביז דאן וועט פואנקארע מסתמא בלייבען אין מאכט. מען רע־כענט, אז ער וועט אריינגעבען זיין רע־זיגנאציע תיכף ווי דער פארלאמענט וועט זיך פארזאמלען און זיין פלאץ וועט פאר־נעהמען עדואַרד העריא, א באקאנטער ראדיקאל. עס איז וואַרשיינליך, אז דער נייער מיניסטערען־קאבינעט וועט באשטעהן פון ראדיקאלע און סאציאליס־טישע עלעמענטען.

דער נעכטיגער זיג פון דעם אזוי־גערופענעם „לינקען צענטער", מיינט א נייע ווענדונג אין דער פראנצויזישער פאליטיק. די נייע רעגירונג וועט זיין גע־נייגט צו א פארשטענדיגונג מיט דייטש־לאנד און וועט געבען גרעסערע שטיצע דעם פעלקערבונד.

סאציאליסטען געווינען

די פאראייניגטע סאציאליסטישע פארטיי וועט זיין א וויכטיגער פאקטאר אין דעם נייעם פארלאמענט. די פארטיי האט ערוועהלט 102 פארטרעטער פון וועלכע 59 זענען נייערוועהלטע.

די קאמוניסטען האבען אויך נעהאט א גרויסען זיג. אין לעצטען פארלא־מענט האבען זיי נעהאט ביכ׳ה פארטרע־טער אין איצט וועלען זיי האבען 29 פארטרעטער. אין געוויסע פלעצער הא־בען די סאציאליסטען און די קאמוניס־טען געשלאסען א פאראייניגטען פראנט. זישאק דאריא, א קאמוניסט, וועלכער זיצט איצט אין תפיסה, איז ערוועהלט געווארען מיט א דריטער מערהייט שטי־מען.

דאדע געשלאגען

די רעאקציאנערע פיהרער האבען גע־כאפט א מיאוס׳ע מפלה. גענעראל קאסטעלענע, דער אמת׳ער פיהרער פון „נאציאנאלען בלאק" איז געשלאגען גע־ווארען און דעם זעלבען שיקזאל האבען געהאט די „קלעמאנסיסטען" טארדיע און מאנדעל. לעאן דאדע, דער דאיא־ליסטישער פיהרער איז מיאוס דורכגע־פאלען.

ציוניסטען זיענען אין דעמבערג קהלה־וואהלן

לעמבערג, מאי 12 (איטא).

היינט זענען פארגעקומען די וואהלען צו דער אידישער קהלה. נאך א ביטערען קאמף אין דער וואהל־צעטעל פון די אסי־מילאטארען און די אגודה׳ניקעס געשלא־גען געווארען און די ציוניסטען האבען גע־האט א פולשטענדיגען נצחון.

צעהן טויזענט רעניסט־רירט פאר קהלה וואהלען

וואַרשא, מאי 12 (איטא).

די רעניסטראציע פאר די קהלה־וואה־לען האט זיך היינט געענדיגט. ארום צעהן טויזענט אידען האבען זיך רעניסטירט. די מאיאריטעט פון די רעניסטרירטע זע־נען ארטאדאקסען.

די וואהלען וועלען פארקומען דעם 15־טען יוני. עס וועלען זיין צעהן צעטלען פאר קאנדידאטען.

דאס נעשלאגענע הערשער פון פראנקרייך

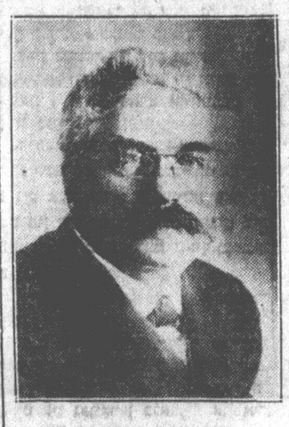

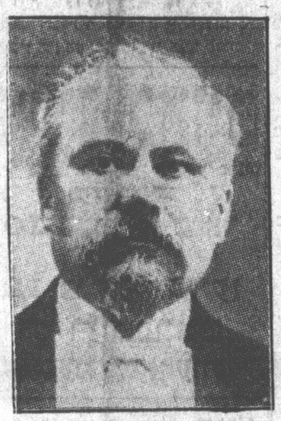

לויט די לעצטע באריכטען וועגען דעם רעזולטאט פון די וואהלען אין פראנקרייך שיינט עס אז פרעמיער פואנקארע (רעכטס) און פרעזידענט מילעראן (לינקס) וועלען ארונטערגעהן פון זייערע בייזנקלאך.

די מאדערנע אידישע פרוי איז ניט נאציאנאל, פארשווענדעריש און האט ליב לוקסוס־באשליסט „נעריכט" איז רינא

ריגא, מאי, 12, (איטא).

די מאדערנע אידישע פרוי איז דא געשטעלט געווארען צו א „עפענטליכען משפט" פאר א נעריכט אין וועלכען עס האבען אנטיילגענומען בלויטער, שריי־בער, ארטזאמאטען, דעפוטאטען און די פראפעסאָרען לאוראסאָן און גוליק.

די קלאגען זענען דער מאדערנער אידישער פרוי האבען געלייטעט, אז זי

איז לייכטזיניג אין באצוג דער אידישער נאציאנאלער באוועגונג, ספעציעל דער־מיט וואס זי דערציהט ניט די קינדער אין א נאציאנאלען גייסט, אז זי איז פארשווענדעריש און האט ליב א לוקס־פוס׳דיגען לעבען.

די דזשורי האט געפונען, אז די „אנגעקלאגטע" איז שולדיג אין אלע קלאגען.

ארבייטסלאזער איד דערשיסט א רייכען אידען פאר רייצען זיך מיט אידם

סאן פראנציסקא, מאי 12.

סידני באראן, א הויער רייכער איד איז דערשאסען געווארען אויף טויט פון אן ארימען אידען דייוויד פאילהאן. דער מערדער איז ארעסטירט געווארען. ער האט ערקלערהט, אז באראן האט זיך גע־רייצט מיט אים. וואס ער איז א א שלים־מזל און קאן ניט קריגען קיין אר־בייט. פארבריטערט און פארצווייפעלט מ׳

זיין טרויעריגער לאגע האט ער ניט גע־האט אריבערטראגען די אפאלאנדע באַ־מערקונגען פון דעם רייכען אין. ער האט איהם דערשאסען.

פאוליסאן האט דערצעהלט אין דזשיל, אז יעדען טאג פלעגט ער זיכען א דזשאב אין די עמפאיעמענטס ביוראס און נראדע דארט פלעגט באראן דורכפאהרען אין זיין אויטאמאביל.

"ער האט אפגעלאכט פון מיר יעדען טאג" האט פאוליסאן געזאגט צו באראן׳ס מיטער וועלכע האט איהם באזוכט אין הדשיל, "דא בין איך געשטאנען אויסער ארבייט און ער פלעגט זיצען אין אויטאַ־מאביל און לאכען. ווען ער האט אירגענדש געזאגט צו מיר: "סווייטהארט", האב איך איהם דערשאסען".

אינטערנעשאנעל קאנווענשאן נעמט זיך ערשט איצט צו דער ארבייט

באסטאן מאי 12 (איטא).

די קאנווענשאן פון דער אינטערנע־שאנעל ליידיס גארמענט וואָרקערס יוניאן האט זיך ערשט היינט געגענומען. צו דער ארבייט. כמעט א מאנצע וואָך איז אויסגע־נעגאנגען אויף "אויסדריינינגען". די קאנ־ווענשאן פון די לינקע דעלעגאטען און אויף אויסהערען באגריסונגען.

צו די אויסגעשלאסענע לינקע דע־לעגאטען איז צוגעקומען נאך איינער: האלפערן פון לאקאל 66, נין יארק. מיט איהם געווארען פולשטענדיג דער צעטעל פון די לינקע "קרבנות".

א טאג נייעס אין טאראנטא

אין פאלס צעל גנב׳עט ער אויך

ווילאם לעאנארד, פון 109 סימקא סטריט, וועלכער איז ארעסטירט געווא־רען אויף דער קלאגע פון זיין שכור האט אין פאלס־סטיישן גופה. צוגעקראגען נאך א פעקעל. דעטעקטיוס באהויפטען אז ער האט אויסגעלעדיגט די קעשענעס פון א חבר־ארעסטאנט.

טויזענט נייע אימיגראנטען אנגעקומען

זונטאג און מאנטאג זענען אין שטאדט אנגעקומען ארום טויזענט נייע אימיגראנטען. די מעהרהייט „גרינע" זענען פון ענגלאנד און שאטלאנד.

מיידעלע צובראָכען שפילענדיג זיך מיט שוועבעלאך

די דריי יעהריגע מיידעלע גלערים דיקינס האט זונטאג געקראגען שווערע בראנד־וואונדען אלס א רעזולטאט פון שפילען זיך מיט שוועבעלאך.

מיידעלע איבערגעפאהרען

מערי וואודס, א ניין יעהריגע מיי־דעלע פון 129־סאמערהיל עוועניו, איז איבערגעפאהרען געווארען פון א אויטא־מאביל און האט געקראגען שווערע וואונ־דען.

בינעזער הענגט זיך

טשינג טשאנג פון 1395 יאנג סט., איז זונטאג אויעהנט געפונען געווארען אן אויפגעהאנגענער אין קעלער פון זיין הויז.

ראָקערס דזשאַרווים און זיי־ער מענעדזשער אַרעסטירט אויף קאָנספּיראַציע־קלאַגע

די ארעסטען זענען אין פארבינדונג מיט׳ן פראוויזיעלען פינאנציסקאנ־דאל — ארעסטירטע ארויסגעלאזען אונטער בייל.

אעמיליום דזשארווים און זיין זוהן לויטעט, אז זיי האבען צוזאמען מיט סמיט׳ן און אנדערע פערזאנען קאנספי־רירט צו באשווינדלען דעם עולם און דו פראוויזיעלע רעגירונג.

די ארעסטירטע זענען ארויסגעלא־זען געווארען אונטער בייל. דער עלטע־רער דזשארווים און שעפאל אונטער פיפ־ציג טויזענט דאלאר ערערער און דער אינגערער דזשארווים אונטער 25 טויז־ענט דאלאר.

לייבאר־פיהרער פון פאראייניגטע שטאאטען און קאנאדע קאנפערירען וועגען „לינקע געפאהר"

מאָנטרעאל, מאי, 12.

דער עקזעקוטיוו קאונסיל פון דער אמעריקען פעדעריישאן אוו לייבאר און דער עקזעקוטיוו קאונסיל פון קאנאדער טעריידס און לייבאר קאנגרעס האבען דא היינט אפגעהאלטען א געמיינשאפטליכע זיצונג.

אין פארבינדונג מיט דיזער קאנפע־רענץ האט דער עקזעקוטיוו קאונסיל פון דער אמעריקען פערעריישאן אוו לייבאר ארויסגעגעבען א סטייטמענט, אז די קאנפערענץ וועט זיך באשעפטיגען מיט די אלע באוועגונגען „וועלכע צילען צו דער פארניכטונג פון דער עקזיסטירענ־דער סאציאלער סיסטעם און די אויפ־בויאונג פון א נייער אָרדנונג אויף די איידער וויסיעל זיי צאהלען איין.

דער עקזעקוטיוו ענטפערט אין דעם סטייטמענט אויף איין אנדזעמענס פון יענינג וועלכע קעמפען פאר דער אויטאָ־נאמיע פון די קאנאדער יוניאנס. עס ווערט אנגעוויזען, אז די קאנאדער יוניאנס קריגען צוריק מעהר געלט פון די אינטערנעשאנעלס, אין דער פארמע פון בענעפיס און געהאלט פאר בעאמטע פון א נייער אָרדנונג אויף די איידער ווייסיעל זיי צאהלען איין.

נייע פלייש סחלה אפ־צושטעלען די מחלוקה

די נייע געמיינדעטע פלייש סחלה, וועלכע גלויבט אז איהר וועט געלינגען צו מאכען א סוף צו דעם איצטיגען סתאנדאר־אדום בשר כשר האט זונטאג אוועגט אויף איהר מיטינג. אין דער ענגלישער שול באשלאסען אפצואוואַרטען מיט איהר טע־טיגקייט, ביז זיי וועלען זיך צוזאמענטרע־פען מיט די פיהרער פון דער ערשטער סחלה, און זעהן, וואס עס קען געטאן ווע־רען אפצושטעלען די מחלוקה.

זיי האבען אויך באשלאסען אז אויב עס וועט זיי ניט געלינגען דורכצופיהרען זייערע פלענער. זאל געבראכט ווערען א בית דין אין שטארט, וועלכע זאלען ענט־שיידען דעם סכסוך און מאכען אן ענרע צום קריעג, וועלכער־ווערט אפט פארוואר־דעלט אין א פויסטען געשלעג.

דזשארדזשטאָנען, קאַ־וואוסטער שילדערער פון סיביר, געשטאָרבען

מעדיצין, נין יארק מאי 12.

דזשארדזש קענאן, א באוואוסטער לעקטשורער און שרייבער אין דא גע־שטארבען פון אפאפלעקציע אין עלטער פון 79 יאהר.

דזשארדזש קענאן איז באוואוסט די אידישרוסישע לעזער מיט זיינע שולדע־רונגען וועגען דעם לעבען פון די פארטי־שע פארשיקטע אין סיביר. ער איז פיי־לייכט געווען דער ערשטער אייראפייער וואס האט אויפגעעדקט די צארדיסטישע גרויזאמקייטען אין סיביר.

זיינע זיין רייזע איבער סיביר איז קענאן געשטאנען נאהענט צו די רוסישע רעוואלוציאנערע קרייזען.

קריגט מיט 2 יאהר ווייניגער

ראבערט שאו, וועלכער איז פאר־אורטייילט געווארען פון ריכטער דזשאנס צו דריי יאהר אין תפיסה איין א גנבה־קלאגע, ווען זיצען בלויז איין יאהר, ריכטער קאוסטוואירט האט רעדוצירט שטראף.

מוטער און 4 קינדער פארברענט

מיליגאַסעס, מיין, מאי, 12.

מרס. דזשאן בראגאן און איהרע פיער קינדער זענען היינט פארברענט געווארען צום טויט ווען א פייער האט פארניכטעט זייער היים. דער פאטער און צוויי זיהן האבען זיך געראטעוועט לויך שפרונגען. זייער לאגע איז אבער אויך ערנסט.

די בני יעקב סאסייטי

דריקט אויס דעם טיפסטען מיטגעפיהל צו דער פאמיליע פיינבערג אויף דעם פארלוסט פון זייער מוטער

מאנע פיינבערג ע״ה

ארץ מיטגלידער זענען געבעטען קומען צו דער לויה היינט צווישען 12 א זייגער, וועלכע וועט זיין פון 800 דאנ־דעס סטריט וועסט, קארנער פאלמער־סטאן עוענו.

מאנע פיינבערג ע״ה

פון 800 דאנדעס וועסט, וועלכע האט פריהער געוואוינט אין 279 אגוסטא עוו. איז נעכטען געשטארבען. די לויה וועט זיין היינט פינקט צוויעלף (12) א זייגער פון 800 דאנדעס וועסט צו דער בני יעקב סעמעטערי.

אלע פריינט און באקאנטע, די מיט־גלידער פון דער לודאר שול, ספעציעל די מיטגלידער פון די בני יעקב סאסייטי, ווערען געבעטען צו זיין ביי דער לויה.

די פארשטארבענע וועלכע איז אלט געווארען 70 יאהר, לאזט אויבער 4 זיהן צוויי טעכטער, 35 אייניקלאך און 2 אור־אייניקלאך.

פינף יאסינאווסקי און אל. הערים היינט ביים שלום עליכם יאהרצייט

אבטער יאהרצייט פון אמשטערבליכען שלום עליכם וועט היינט גע־פייערט ווערען אין סטענדערד טעאטער אויף א פאסענדען אופן.

אין סטענדערד טעאטער וועט זיין פרעהליך היינט אוועגט, כאטש עס וועט דארט זיין א יאהרצייט נאך א טויטען. עס וועט אבער זיין ניט קיין טרויעריגער יאהרצייט נאר דוקא א פרעהליכער. שלום עליכם, דער אומשטערבליכער הומאריסט, האט אנגעזאגט, אז אויף זיין יאהרצייט זאל מען פרעהליך זיין און די היגע ליעב־האבער פון דער אידישער ליטעראטור ווע־לען שלום־עליכם׳ס וואונש אפהיטען.

צום אוועגט זענען געקומען ספעציעל פון ניו יארק דער באקאנטער אידישער זינגער און קאמפאזיטאר פינחס יאס־נאווסקי, און דער באוואוסטער שלום־עליכם־פארלעזער בונד האט ניט אויפגע־נומען פלאן פון אידישע אוניווערזיטעט

וואראש, מאי, 12, (איטא).

די פוילישע טעלעגראפען־אגענטור ברענגט א סטייטמענט פון האלעצקי גע־וועזענער סעקרעטאר פון דער אינטע־לעקטועלער פעלקער־בונד קאמיסיע וועל־כען דעם נעפאנטען אידישען אוניווער־זיטעט אין דאנציג.

אין דעם סטייטמענט ווערט ער־קלערט, אז דער פלאן איז די פערזענ־ליכע אנגעלעגענהייט פון דעם הער דאק־טאראוויטש און די קאמיסיע האט זיך קיינמאל ניט ערנסט באשעפטיגט מיט דעם פלאן.

פויליש צייטונג פרעהט זיך וואס אידען ווערען רואינירט

ווילנא, מאי, 12, (איטא).

די היגע פוילישע צייטונג „דזענניק ווילענסקי" דריקט אויס איהר גרויס צער פרידענהייט מיט דעם איצטיגען עקאנא־מישען קריזיס אויף דער אידישער נאס.

די צייטונג פרעהט זיך זעהר שטארק מיט דעם וואס אידישע קויפלייט באנקרא־טירען און וואס ארום הונדערט אידישע הייזער זענען אויבערגענומען געווארען פון קריסטען. די צייטונג האפט, אז א דאנק דער נעדריקטער עקאנאמישער לא־גע וועלען אלע אידען פארלאזען פוילען

פיהרער פון אידישען סאלדאטען פארבאנד אנגעקלאגט פאר ארגאניזירען זעלבסטשוץ

בערלין, מאי 12 (איטא).

א פראצעס אין פארפיהרט געווארען נעגען דר. הוגא בערנהארדט, קוריעל לא־וועגשטיין און נאך פיער מיטגליעדער פון דער עזזעקוטיוו קאמיטע פון אידישען סאלדאטען פארבאנד דערפאר וואס זיי מענדען דאנערשטאג.

האבען ארגאניזירט א זעלבסטשוץ בעת דעם פאגראם וואס איז לעצטען הערבסט פארגעקומען אין בערלין. דר. בערנהארדט און לאוועגשטיין זענען אין יענעם פאג־ראם פארוואונדעט געווארען.

דער פראצעס מען אנהייבען דעם קו־

פינחס יאסינאווסקי