熱狂起掀行賣拍
藝術珍品變商品

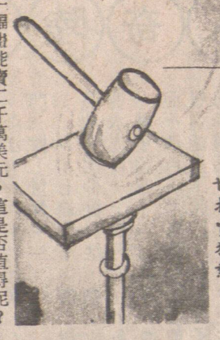

一幅遊能賣二千萬美元，這是否值得呢？梵高在自殺前的瘋顛狀態下創作的這系列「向日葵」畫作，的而且確是藝術珍品，他死前寫信給他的兄弟時書：「我敢保證，我的「向日葵」可賣出五百法郎」，雖然這七幅「向日葵」發射出瑰麗的藝術光芒，但那時却是無人肯買。現在，其中的一幅就能賣出二千萬美元，梵高泉下有知，不知會怎樣想。

本來，藝術的價值是很難衡量的，只要有人欣賞，那件藝術品便在欣賞者的目光下自有身家，但近年梵高的一幅「向日葵」，明日卽在克里希提斯拍賣行高價代沽，預料這幅畫作將成為歷來拍賣得最高價錢的一幅古董畫（起碼能超過二千萬美元），再為近年古董拍賣的好市創一新高峯。近年越來越多人喜歡買古董，無論名畫或八十年前的泰迪熊，也有願出高價的拍賣對象，遂掀起近世拍賣狂熱。

來拍賣行的近乎瘋狂的拍賣價格，似乎和欣賞這回事已脫節，超出了唯美派的價值觀。

正如英國藝術委員會主席威廉·里斯穆格爵士說：「這個市場講的已不是藝術，而是金錢，這些價值能告訴我們的是，世上多的是有錢而不知如何使用的人。」

換句話，又如紐約藝術品經紀里察·菲納說：「藝術已變成一種財經功具。」越來越多有錢人，希望藉拍賣得來的古董作為保值的工具，投資者視古董藝術就如地產一樣，當作是一種求過如供的貨品。除了保值，不少投資人士還趁機利用買賣古董煞利。

根據里察·菲納和一些藝術圈內人士的意見，當一件藝術品已變成一件盈利的商品，欣賞時的藝術直覺已受到左右。結果，這件藝術品便只變成一件貨品，不再和藝術價值拉上關係了。

從前在拍賣行出現的面目，總會是常見的那些富豪和博物館代表人員，但今天，蘇富比和克里希提斯拍賣行經常有新面孔出現，他們大多是美國的年輕新貴和日本的大商家，在匯率生意中賺得大錢，為了顯示自己是懂得欣賞藝術的人，下惜花大量金錢在拍賣行買一些名畫和古董回家擺放。

而無論人們把名畫和古董作為投資抑或炫耀身家的工具也好，喜歡到拍賣行執番一兩件古董的人越來越多，而且一執就停不了手。

蘇富比和克里希提斯拍賣行亦深懂抓緊機會做生意之道，他們近年印發大量宣傳冊子和把拍賣品巡迴展出，去年秋季的拍賣，蘇富比的成交升了百分之七十四，克里希提斯亦升了百分之二十二。

而最令人莫名其妙的，在拍賣行中，不僅名畫有價，那些只有幾十年歷史的泰迪熊、洋娃娃、銀器、酒、流行歌星的紀念品等等以前拍賣行只會丟進垃圾桶的東西，均一登「拍賣行」之門，聲價便十倍，難怪克里希提斯拍賣行的戒條是：永不要丟東西。　□玫

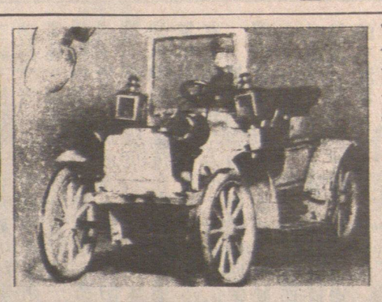

舊東西均有身價，（下右）古董經紀賴特手抱着本世紀初的泰迪熊，其中一隻二呎三吋高的在拍賣行以九千一百二十美元成交。（下左）一瓶有湯姆士·積弗遲餐名的酒以十五萬六千四百五十美元拍賣成交。（上）一架一九〇七年平治汽車模型，拍賣得十萬八百美元。

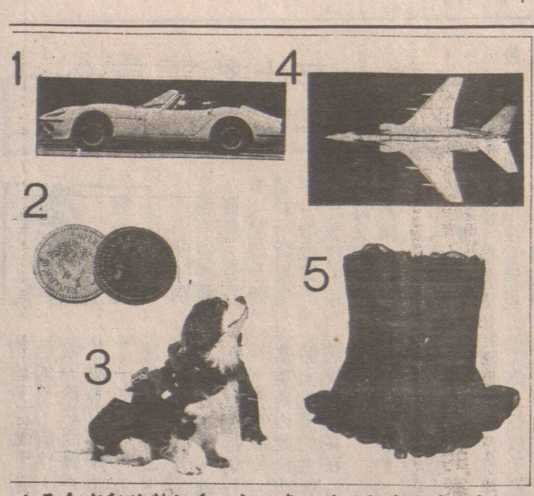

人己自有印的製訂（二）；車跑的造訂身度（一）的製銀（四）；多甚的製訂衫狗（三）；力古朱的頭飛機模型；（五）衣內身緊的造訂身度。

坎寧安在他的寫字樓裏打哥爾夫球

寫字樓變做球場
地毯上打哥爾夫球

有了這個玩意，美國各大小寫字樓的職員，就算做妥工作之後，也不會有多少空閑時間了，因為他們可以享受「寫字樓哥爾夫球」玩意。

發明這種寫字樓哥爾夫球打法的，是五十歲的廣告公司高級副總裁坎寧安，當然，坎寧安亦和很多寫字樓白領一樣，雖然身在石屎森林裏，但却經常發白日夢希望到輭綿綿的草坪去打哥爾夫球。

於是，他便帶領屬下職員，利用寫字樓的接見大堂，在輭綿綿的地毯上打其哥爾夫球。

坎寧安設想出來的寫字樓哥爾夫球有多種打法，如果只想讓職員舒展一下筋骨，可以打一種簡單的人洞法。如果想增加難度，可以利用寫字樓大堂擺放在那裏的盆栽陶盆，作一種阻礙賽。

更進一步的，如果那家寫字樓的辦公室佔地數層面積那麼廣闊，坎寧安還可以教職員如何玩一種「升降梯」哥爾夫球打法，由樓下打到樓上，又由樓上打回樓下去。

發明這種寫字樓哥爾夫球的坎寧安是高級行政人員，他當然可以批准屬下職員跟他一同在寫字樓裏瘋狂如斯，但相信不會有多少個老板，願意看見他的職員在辦公地方這樣玩耍的吧！　□榮

肥和吃糖無關

吃得糖多可能導致健康不正常，但吃糖却不會令體重增加，事實上，很多身材瘦削的人吃很多糖份也不會令致胖，而肥胖的人的肥胖原因，應和他們整個飲食習慣和不運動有關，並非吃得糖多便肥的。　□

華僑金行 WAH KIU
本行增設鐘錶部
●代理名廠鐘錶　●精工修理
專營●黃白金飾●鑽石玉器●紅藍寶石
●結婚金牌●賀壽金座●專人主理
●名師設計●款式新穎●價錢特平
正價收買金銀首飾鑽石玉器
請支持反醉酒駕駛運動
四月十三日至五月四日
WAH KIU JEWELLERS LTD.
504 MAIN STREET 華埠VANCOUVER.　電話669—3247

萬成肉食中心
MAN SING MEAT CENTRE
片打東街　二二四號　電話：681-4491
探親攜帶手信
送禮自奉佳品
大特價酬賓
價錢實際　歡迎惠顧
特製風乾鴨肝腸
特瘦白油腸
450g（大包裝）每包$3.70
375g（細包裝）每包$3.10
牛仔筋　咖喱尤魚
咖喱雞　炆牛什
特製燻蹄　南乳豬手
柱候牛腩　蠔油鴨掌
家鄉扣肉　豉椒鳳爪
特製柱候鴨
＊特設熟鹵部門＊
特製臘味
肥鷄大鴨
燒味鹵味
新鮮肉類
＊專營＊
本埠各零售商同價發售
顧客惠上
七天營業
服務週到
貨靚價實
發批沽零迎歡

和安芽菜發行公司
WO ON CO. BEAN SPROUT
新到大帮優質發芽　秘魯綠豆
電話：(604) 684-0965
430 COLUMBIA STREET VANCOUVER B.C. V6A 2R8

新新 SUN SUN
新新珠寶金行
溫哥華緬街 547 號
TEL:(604)683-1920
SUN SUN JEWELLERY & ART CO. LTD.
547 MAIN STREET VANCOUVER B.C.
珠寶翠鑽　鑑定估價
千足黃金　純正白金
各國金幣　歡迎選購

王志龍駕駛學校 PERFECTION DRIVING SCHOOL
7229 Main Street, 近57街
PHONE：唐達良 433－2888
王太 325－7965
經驗豐富　收費公道
並附設考筆試班
歡迎來電查詢

您想得到一張
卑詩省駕駛執照嗎？
您為學車而煩惱嗎？
我們的中、英、法、越、華語教練會指導您，
從最安全的習慣中得到您想要的駕駛技術，
協助您很容易通過筆試及路試
為不識英語學員代約考試日期並免費接送
請速聯絡
卑詩駕駛學院
4-224 EAST BROADWAY, VANOCUVER B.C.
電話：873-0102
教師馮尚榮 8790319 WAYNE FUNG
校長曾慶芳 3256913 JACQUELINE TANG

何桐攝影院 HO TUNG STUDIO
19 E. Pender St., 中華文化中心對面
電話：(604)688-2933, 681-5848.
樓上影院，特設各類佈景拍攝結婚、家庭、學生、藝術人像貨辦、廣告等相．別俱風格，新款婚紗免費借用，專家化裝又平又靚．
三人以上入籍相（黑白）4張7·20
護照相（彩色）4張8·80
護照快相，即影即有
（逢星期三休息）
主理人 何桐　英國皇家攝影學會會士 B.C.省國際沙龍評判員 B.C.省冠軍獎 會榮獲

安全駕駛學校
安全！速成！
四月份大特價每小時 $16
BC註冊經驗教師 梁小姐
電話：327·8602　438·8173

本報廣告 效力宏大
專辦理留學生入政府中學．詳情請英語電VLI查詢：984·0597

通達駕駛學校
T.T.DRIVING SCHOOL
NO.6-246 EAST BROADWAY (BROADWAY & KINGSWAY) VANCOUVER,B.C.
電話：433-7214　251-5015　PAGE：680-3996
自創新法　傳授快捷
易學速成　合格率高
全程八鐘 $144元
歡迎補鐘
（免費接送）十足把握筆試班

城市駕駛學校 City Driving School
4522 緬街近廿九街
電話 874-4544
蘇偉勝
師質優良　經驗豐富　耐心教授
筆試路試　精通國粵　客英馬語
收費公平　忠誠服務

中國大預言家 左筆權 現寓溫哥華
前主講華僑之聲電台命相人生．命理信箱節目
精批命理．標準論相．
龜卜易卦．天星擇日．
精究陰陽風水定向
接批外埠命書
新知舊雨．移玉駕臨
寓溫哥華唐人區緬街611號
文華商業大厦二樓候教（大門口不貼招牌）
211, 611 MAIN ST., VAN. MANDARIN BDG. B. C. V6A 2V5.
電話：(604)681-8008

京士威駕駛學校
KINGSWAY DRIVING SCHOOL
3355 KINGSWAY VANCOUVER B.C.
歷史悠久　經驗豐富
254·8564（廿四小時）
另設特別班為不懂英語的僑胞
教師黎美英 MAY LAI
教師楊少棠 SHAO TANG YANG
全程130元　並指導筆試

嘉華駕駛學校
ALPHA DRIVING SCHOOL
#1-2256 KINGSWAY, VANCOUVER, B.C.
歷史悠久　經驗豐富
全程130元，並有筆試班．
432-7001
馮坤威校長 294-1611

HONG KONG DRIVING SCHOOL LTD.
香港駕駛學校
地址：域多利街5869號
電話：321—3722
考取筆試　專人指導　免費接送　收費公平　經驗豐富　師質優良
全程130元
校長：方勵强夫人　電話：321—3722　298—4623

聯合駕駛學校
UNITED DRIVING SCHOOL (1977)
電話：253 6888　253 1333
歷史悠久　經驗豐富　講解詳細　捷法速成
耐心教授　免費接送　日日考取　筆試路試
唐人埠及★ P.N.E.區8小時139元
並設中英文筆試班
聘請男女教車師傅多名。
效果保證最好
假日照常服務
地址：823號喜士定東街 & HAWK（近唐人街）

高級駕駛學校
4677 MAIN STREET ADVANCE DRIVING SCHOOL
專人輔導英語筆試
學自動級棍波車
吳志强　872-8717
全程130元

宇宙駕駛學校
UNIVERSE DRIVING SCHOOL
NO.7-119 W. BROADWAY VANCOUVER B.C.
經驗豐富　教法詳盡
路試筆試　初學補鐘
安全易學　免費接送
收費特平　歡迎查詢
電話：8742524　4379617
全程只收108元

萬國駕駛學校 NATIONS DRIVING SCHOOL
地址：206東六街及緬街223室
電話：327－9174　872－0058
校長：楊友權
教導經驗豐富　學技容易快捷
全埠收費最平　效果保證最好
十足把握筆試　免費車接送