HOTEL STRATFORD
296 Keefer St. Vancouver, B.C.
Canada V6A 1X5

本月特價
定居長期房
每月六十五元
剪此告白帶來
與陳君接洽

昌記
裝修油漆公司
承接坭水木工傢
私各等大小工程
忠誠爲僑胞服務
工作快捷妥當
電話 三五四—七五〇三 六八七 四〇九四

漢和建築公司
新舊房屋土庫設計
各項工程建築修理
電綫水喉冰櫃冷氣
請電：254-5249

振華瓷器有限公司
Gin Wah Importer Co. Ltd.
549 Main Street, Vancouver, B.C.
V6A 2V1
Tel. 681-1728
本店特由香港辦到大帮瓷具及各種用具以應顧客需求有等貨品八折大平賣批發零沽一律歡迎

天龍八部

第二十六回　千載難逢：「三〇六」

金庸著

神情極是莊嚴，而天霸與天參的眼色中，更是大罷悲憤，鳩摩智一怔之下，登時醒悟，暗叫：「不好！枯榮這老僧知道不敵，竟然將六脈神劍的圖譜燒了，」原來枯榮大師以一陽指的內力逼得各張圖譜焚燒起火，生怕鳩摩智阻止搶奪，於是推動烟氣向他進擊，使他着力抵禦，待得烟氣散盡，各張圖譜已燒得乾乾淨淨了，天因等均是精研一陽指的高手，一見黑烟，便知其中緣由，心想師叔寧肯玉碎，不願瓦全，甘心將這鎮寺之寶毀去，決不讓之落入敵人手中，這麼一來，天龍寺和大輪明王已是結下了深仇，再也不易善罷。

鳩摩智又驚又怒，他以智計自負，但今日却接連兩次，敗在枯榮大師的手下，六脈神劍的圖譜既已毀去，則此行徒然結下個强仇，却是毫無收穫，他站起身來，合什說道：「枯榮大師何必剛性乃爾？寧折不曲，頗見高致，小僧毀了貴寺寶經，心下大是過意不去，好在此經非一之力所能練得，毀與不毀，原無多大分別，小僧告辭了，」他微一轉身，不待天因和枯榮有何對答的言辭，突然間一伸手，扣住了保定帝的右手腕脈，說道；「敝國國主久仰保定帝的風範，渴欲一見，便請陛下屈駕，赴吐蕃國一叙，」

這一下變出不意，人人都是一吃一驚，他忽施突襲，以保定帝武功之强，竟也沒有防備，而且他擒拿手法古怪之極，一被他扣住了穴道腕脈，保定帝在運氣息之間，急運內力，以真氣衝撞穴道，連衝了七次，都是無法掙脫，高手比拼，這麼一着之差，旁人就極難相救，要知保定帝若要穴既是被他制住，隨時隨刻可被他取了性命，天因等都覺鳩摩智這一手太過卑鄙，大失絕頂高手的身份，但空自憤怒，却無相救之策。

枯榮大師哈哈一笑，說道：「他從前是保定帝，現下已避位爲僧，法名天塵，天塵，吐蕃國主既要見你，你去去也好，」保定帝無可奈何，只得應道：「是！」他知道枯榮大師的用意，鳩摩智當自己是一國的君主，擒住了自是奇貨可居，但若相信得自己已然避位爲僧，那不過是擒拿了一個天龍寺的和尚。

益豐茶室
Yick Fung Tea Room
137 E. Pender Street, Vancouver 4, B.C.
Phone 682-1514
中秋月餅
龍鳳禮餅
經濟時菜
每星期
營業七天

曹振興
政府合法牌照
裝置或修理水喉。兼修理煤氣等。
一切工作　保君滿意
Johnny Chow Plumbing
959 E. 21 Ave. Vancouver, B.C.
Phone: 876-9512 876-6872

溫哥華
大昌有限公司
DAI CHEONG LTD.
片打東街249號
電話：685-8717
專營
京菓海味
鮑魚海參
魚翅魚肚
熟藥成藥
補品藥材
鹿角茸份
抄參幼藥

德深公司
1-2-3 Bean Sprouts
DICKSAM LIMITED
324 Alexander Street
Vancouver 4, B.C.
電話：681-8614
遠近交易
鮮芽菜
靚豆芽
發菜黃豆
發菜綠豆
便捷妥當

沙省生意連實業
本餐館位居沙省第四公路，交通便利，埠有來去水，天然地氣，中小學和醫院，埠立中清水湖及南沙河流，有名釣魚打獵之區，生意向來興旺，是因人力問題迫要割讓，有意者請來面談。地址：Modern Cafe Kyle, Sask. SOL ITO

凍房
冷氣
嘉華工程
專科裝置修理商
業大小餐館雜貨
店貨倉凍房冷氣
黃翩常日夜服務
具政府牌照★快捷妥當★收費從廉
TEL. 251-1616

蔣佐治電視公司
三週年大減價兩星期由七月十五號至卅一號止，二十五寸全原子粒Zenith牌彩色電視機，原價九百九十五元，特價祇賣七百四十九元　其他款式及貨品，一律八五折優待，欲買又平又靚電視機及收音機，又新歷聲擴音機等等，請到蔣佐治電視公司選購，良機勿失，可充銀期。地址：二壹壹六喜士定東街電話：二五三—九四三四。

兄弟電器
Brothers Refrigerations & Appliances Services Ltd.
專修：洗衣機、洗碗機
乾衣機、雪櫃、冰櫃
電爐、
具有政府執照
電話 四三四—八六三三(日)
四三三—三一六三
四三七—三八七一(夜)

社浴書龍驤
810 HAWKS AVE., VANCOUVER, B.C. V6A 3T4
電話 253-1093
中英各種
文件
印刷
英語輝煌
書籍
字體
浴室用具
浴缸
封信
信箱
報紙
特價
起貨快捷

裕華國貨百產公司
Yue Wha Import & Export Co. Ltd.
65 E. Hastings, Van. B.C. V6A 1M9
Phone: 688-7441
◀一星期營業七日▶
統辦國產百貨
▲尼龍絲被
▲租國服裝
▲男女棉衣
▲唱片唱帶
▲工藝首飾
▲掛畫彫刻
▲書報文房
▲瓷器碗碟
▲禮品堂皇
歡迎參觀選購

WANKOW TOUR & TRAVEL LTD.
258 E. Pender Street
Vancouver 4, B.C.
Phone 684-3520
684-1714
特價機票
往返香港及東南亞
並代理世界輪船巴士及火車票有專門人才編排旅程及精通各種語言
環球旅運有限公司啓

裝修
房屋內外修理，土庫間隔，安裝浴缸，免費估價，請電八七六—七三五一張。

菓王
宜千餘人摘好地菓
每天有巨型巴士接送，如有意者請每天下午七時後，與經理牛仔接洽。
電話：874-6272
874-0142
九八—四六二三接洽。

Hong Kong Driving School Ltd.
香港駕駛學院
由經驗豐富駕駛師傅方勳强夫人及馮坤威君創辦，特設室內初級易學汽車駕駛課程，中英文講授，校址適中，交通方便，教法新穎，易學速成，汽車新款，有專人翻譯筆試，有意者，請電：

金星藝裝飾公司
245 MAIN ST. VANCOUVER, B.C.
TEL: 681-7738, 254-2907
最能吸引顧客之中國裝飾藝，本公司精製彩畫天花板　龍柱，壁飾石獅，橫枋，圓拱門，屏風，花邊彫刻及仿古藝品等。華貴美觀，經濟簡便，尺寸合適，隨意裝換，常備現貨，歡迎外埠來函選購。
并具專業人材，服務各類招牌廣告，設計新，價錢平，歡迎惠顧。

明記汽車修理
專上門爲君，修理大小汽車工程，保證工作收費低廉，免費估價，請撥電話：327-6131黃君接洽。

廣珍首飾鐘錶舖
Kwong Chin Ho Co. 681-5816
39 E. Pender St. Vancouver 4, B.C.

加拿大泰興有限公司
Tai Hing Company
265 E. Pender St., Vancouver, B.C. Canad
Phone 684-1028
新到大帮
超等味精
冰霜明蝦

Sandra（鄭小姐）創辦
英華旅行社
GALAXY TRAVEL AGENCY LTD.
Ford Building 四樓
Ste 417-193 E. Hastings Street
Vancouver, B.C. Canada
專售各種　廉價機票
香港，台灣，日本，東南亞及歐美
免費代辦旅遊證件
電話：(604)669-6412或681-3816
◎晚間及星期日：253-3826
◎辦工時間：星期一至五上午九時至下午六時星期六上午九時至四時

加惠電視修理
早上十時至晚十時上門，精工修理各式彩色黑白電視，收費特廉，請電：二六三—六五三三。晚電三二一—六九二九
舖址：一四八五號七十街西。

請來，Ave. & Kingsway, Vanc., B.C.
華友光顧，
Ronnie Jang歡迎

僑胞光顧
時代冷氣雪櫃
工程有限公司
地址：喜士定東街六九六號
公司：254-7325
24小時服務　住宅：684-9861
價錢相宜
雪櫃冷氣
電器按裝
修理專售
專科大小
商業冷房
設計按裝

買新汽車請來頓斯威
Kingsway Plymouth Chrysler Ltd.
經營汽車經驗有十五年在本址，在雲埠予以最好購買的，并有優良服務環境，且近華埠現有大帮Valiant, Cordoba, Arrow等汽車供應。華裔代理鄭鈞達先生

新華國貨公司
New China Merchandise Ltd.
265 E. Hastings St.,
Vancouver, B. C. V6A 1P2
Tel. 681-6037
夏季盛大酬賓：
女裝涼拖　兩對　一元七角九分
前進牌籃球鞋特價每對三元五角
兩對五元五角
國產成藥，茶葉，服裝一律九折優待。
另有特價商品供應，歡迎選購

Michele
長城公司
GREAT WALL CO.
喜士定東街289電話九六六零八三三
新到
紅梅牌『味素』大量供應
人參精，人參丸
銀翹解毒片，寶珍膏
黃連素片，肥仔水
批發零沽，一律歡迎

唐利民企業有限公司
山商塲聯合滿貨大平賣
北京景泰藍花瓶
北京嵌玉酒櫃，咖啡檯，茶几
玉石盆景，古瓷
貝殼畫　八折
男女皮鞋，童鞋　八折
服裝，體育用品　六折
美加凈牙膏，頭臘　五折
缸瓦瓷器　五折
八折
特價食品：
四一六百克東莞米粉　每包五毫九
安一磅庄珠江冰糖　每包四毫九
四六百克梅林鳳尾魚　每包七毫九
安一九八克梅林鳳尾魚　每罐六毫九
日期：一九七六年七月廿四日起，售完爲止，請行先步。

華益實業公司
WEST-EAST REALTY LTD.
551 WEST BROADWAY
公司電話　873-1881
住宅電話　25-898

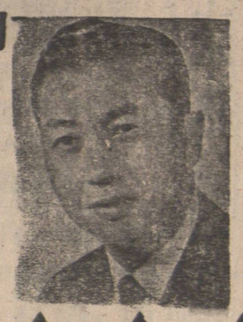

▲孖屋——樓上樓下各二睡房，廚房，及浴室另有全土庫　有得住，有租收，位於十一街夾四孖疏街僅取價五萬二千九百元。
▲西區住宅——近四比街廿二街西二百四十一號，二房式廳，廚房，浴室，土庫另有一廳二房及浴室取價六萬三千五百元。
▲商業舖——磚樓，位於緬街西百老匯東街地特長，通到第八街五十呎闊，月收租二千元，取價二十八萬五千元。
▲東區柏文樓，十七組，十二年新，一組二睡房，九組一睡房，七組Studio年收三萬五千餘元一半有騎樓，取價每組一萬八千元。
▲柏文二組——皆二年新，二房二廳，一組位於百老匯東街近菲沙街，一組位於北雲中心區，近海邊，皆有風景，取價特廉，歡迎電詢。

永興有限公司
WING HING CO. LTD.
230 EAST PENDER ST　VANCOUVER 4, B.C.
Telephone 688-6025
李錦記特約全加總代理
熊貓牌蠔味醬
五磅罐庄　每箱十弍罐
廿八安罐庄　每箱壹打
壹磅罐庄　每箱廿四罐
半磅罐庄　每箱四十八罐
歡迎飲館及家庭選用，
價廉物美，保證滿意，
零沽批發，一律歡迎。