LINWOOD COMPANY
106 Hastings Street E. Vancouver, B. C.

冬節送禮品
中國顧繡男女絲巾
檀香絲畫男女搭巾
男女晨袍內衣衫頭
絲髮說衫應有盡有
目錄印備函索即奉
雲埠聯活公司啓

雲埠伊頓公司
THE T. EATON Co LIMITED
VANCOUVER BRITISH COLUMBIA CANADA
君在伊頓百貨公司交易
儘得伊頓之著名担保貨物包令滿意否則原銀奉還所滿意者即其價錢貨價值與服務等是也與伊頓交易最得君的信任

SUNBEAM BREAD
新邊麵包
美味生鮮

◎巴拉蒙露天戲院
本戲院現改裝 Cinemascope 新式銀幕九十尺濶四十尺高能觀廣濶風景且放映有色寶片此種新時代化銀幕爲全國露天戲院之絕無僅有又常映好戲銀幕之大爲全加拿大之冠能容一千輛車入場僅收六毫連稅在內童子十二歲以下免費
Paramount Drive-in Theatre
Lougheed Highway at Sperling
Telphone Glenburn 0596

△國內新聞▽

斗門五十餘人被捕後
日食爛薯芋一塊

兩日後釋出老弱婦孺十七人
足軟不能行往戚家飯後歸鄉

中山訊。十月十二日晨。縣共保安隊會同駐江門台城共軍四五百人。水陸並進。包圍接近海隅之縣屬第八區斗門鄉各村。大舉搜捕「黑戶」。遣下家屬。拘去鄉民五十餘人。續查此事發生後鄉民均不知被捕者犯了何罪？如此嚴重。人心惴惴。衆以陷區人民。隨時可能加以「莫須有」罪名。而加逮捕。許多生平未曾行差蹈錯。一向安份守已。却可以飛來橫禍。頓時身受囹圄之苦。數年來。

（未完）

太平墟捕禾花雀慘禍
共艇疑游擊掃射

是夜出動將傷者扛返鄉中救治。死者則次晨天明後始報告共府派員驗屍收殮。

指盜天財地寶　逃生者要拘捕

據悉。是役因傷斃命者有李二久。李來。李開等二人。重傷者有李就。李泉。李海。李秋等四人。其餘輕傷或因逃走時跌傷者。尚有。李暖。張牛。李洪等六七人。豈料禍無單至。禍不單行。共府對這案之傷死者及其家屬。非特絕不慰恤。且文過飾非。打死人兼夾惡。指爲有罪。凡當夜之有份參加捕雀者。一律被拘查究。指爲未經呈報共府核准　而私擅網捕禾花雀。犯有盜竊「國家財富」之嚴重錯誤行爲。聞「鄉府」對本案認爲案情嚴重。不敢處理。日間將解送佛山理「縣府」辦理。

（續完）

Player's "MILD"
最溫和及最美味之煙仔

加拿大雲高華 中和行公司總代理
藥油之王　旅居必備　主治：骨痛　中痰　中風　頭暈　頭痛　肚痛　牙痛　蛋亂痛　抽筋　百發百中　風濕

新永福驅風油
風濕骨痛・手腳走痛・頭痛肚痛・三分鐘內・立即止痛

華新書局　新到書籍
大帮新書到了
洪熙官三探將軍府　六冊　一元六
洪文定七戰五蠻僧十四冊　三元六
洪文定飛探白鶴山十八冊四元六五
鉄掌探花娘　四冊　一元一
十八羅漢手　四冊　一元一
陰陽童子劍　五冊　一元三五
江南九大俠千里共嬋娟十三冊三元一
蠻海金戈　六冊　一元六
南海拳豪　六冊　一元六
虎俠龍駒　二冊　五毛五
洪熙官成名史　三厚冊　一元一
大俠單雨雲巧斂廣東先生三冊八毛
大俠單雨雲三探青雲寺四冊一元一
大俠單雨雲餓鷹迷人洞三冊八毛
神俠癩和尚　三冊　八毛
紅船双傑　四冊　一元一
北極風情畫　無名氏著　七毛五
塔裏的女人　無名氏著　八毛五
火燒的都門　無名氏著　八毛五
一百萬年以前　無名氏著　一元一
查泰來夫人的情人特價　一元八五
茶杯裏的愛情二冊歐陽天著　二元
性藝的喜劇五毛　無聲收音机四毛
戀餘　李我著　五冊　一元六
電影小說黑別墅四冊張英著一元二
中國殺人王大破鋼爪党二冊　五毛
苦吻　歐陽天著　二冊　二元
東京玫瑰　四冊
遠東情報部　一元二
間諜站四毛　三毛五
神秘潛艇四毛五、忠節之間三毛五　四毛五
廣州間諜戰　三毛五
第一號勳章　三毛
倫文叙氣壞六賊官　三毛
神童倫文叙三毛　成語手冊五毛五
變態婦人　霾蕭生著　八毛
陳夢吉智服荒唐鏡　三冊　六毛五
◀圖書目錄印備歡迎取閱
WAH SUN BOOK SHOP。
82 Pender St. E. Vancouver 4. B.C.

B.C. COLLATERAL
77 E. HASTINGS ST.
當
當押利息低廉押物留候壹年秘密交易
本公司有鑽石・鐘仔・相架・千里鏡・音樂器具及各種行李出賣價錢相宜
携來此啓自即以九折計
喜市定街東七十七號卑詩押舘廣啓

加拿大溫哥華 中和行公司
CHUNG WO HONG CO.
Phone MA. 9612
237 Powell St. Vancouver, B.C.
新到
送禮佳品
生晒糯枝
生晒槐枝
糖羌糖菓
各種名茶
顧綉織品
江西瓷器
水仙花頭
合時水貨
各式俱備

THE ROYAL BANK OF CANADA
喜市定街夾街緬于位行支
本行接駁香港滙單・莫論郵滙電滙・均能轉駁・妥當・價格相宜・歡迎華友貯蓄・
暗市黨長壽店
ARMSTORNG & CO.
304 Dunlevy Ave. TA 0535
VANCOUVER 4, B. C.

加拿大雲高華 廣裕隆
KWONG YEE LUNG CO.
135 Pender ST. E.
Vancouver, B.C. Phone PA. 5652
新到
鹹魚雞貨
抽油醬料
參茸藥料
如蒙光顧
極表歡迎
大帮

ANYOX ROOMS
67 E. Hastings St.
Vancouver 4, B. C.
MA. 7900
此旅館位於埠心僑胞住宿極之利便另有雙房極合住家之用僑胞光顧極表歡迎
司理陳芬記啟

漂列地嘹麵包現改名爲GB嘹其名雖改易但該麵包仍爲舊公司所發賣仍爲舊人員所製造請君購買GB嘹麵包莫論在何處購買時時新鮮
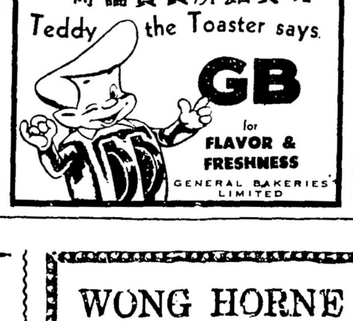

新發明奇異藥水
功用
惡毒大瘡　酒米暗瘡　跌打損傷　食滯飽脹　無名腫痛　脚生痾痛
虫蚊咬傷　嘔吐水瀉　皮膚濕癌　風火牙痛　週身鈲鮫　肚痛氣痛
瘡癤疥痴　口舌損爛　筋骨疼痛　腰背酸痛
此藥內服外搽併用，效驗如神，早經風行全球各埠，有口皆碑。
【價目】每罐大號壹元二毫五　二號七毫五　三號三毫
各埠各大商店均有代理
總批發處雲高華　五洲大藥房
ENG CHOW CO. 104 E. PENDER ST.
VANCOUVER, B.C.

陳家巷返老還童
參歸精
閨房恩物　弱者救星

老少咸宜　四時可服
甘甜 健胃素
澈底治療甜尿聖藥
總發行：香港德輔道中三百零五號
加拿大溫哥華中和行公司總代理

永隆雜貨公司
WING LUNG CO.
142 E. Pender St.
Phone PA. 1734
VANCOUVER. B.C.
新到大幫
雙A雙喜牌苗絲
雙店派米
新到祖國雜貨

全加拿大之華人殮舘發售璽文公司之呂宋煙經有八十年之悠久歷史該公司之經紀人員感覺得萬分榮幸爲華友服務
Simon's HAVANAS
Pandora CEDARAP
EL PRODUCTO
FOR REAL ENJOYMENT

WONG HORNE AGENCIES
INSURANCE
441 GORE AVE.
VANCOUVER, B.C.
TAtlow 1754
黃漢　經紀事務所
填報工商入息稅紙　包辦妥當
解決・入籍移民事件
處理・生意做目部記
各種保險，管業買賣