◎前相頃氏今日生辰

年逾古稀雄心未已

奧太瓦電。前任首相頃氏。今日度其七十四歲壽辰。此爲其將近廿二年來擺脫政治責任而度其生辰之首次。亦爲其下野以來發表之首次。據稱回憶過去之政治生活。甚有興趣。且因此有機緣與世界各國人士結識。今日無官一身輕。方有空閒與友人通信。或接見或往訪故人。現雖下野。而各方來電爲之祝壽者如故。昨日已接得英相夫婦之電。頃氏于十月間。曾在倫敦臥病一月。現已康健如昔。自稱一如三十年前。擬于明夏即往其別墅著書。他謂年雖古稀。但不應偷閒而不求有所用于世。有些出版公司。以現在國際暗潮起落。動盪不安。請其著書發行以繫人心云。

◎第一名殺警賊判死

滿地可訊。劫銀行槍殺兩警之賊鐸加利勒巴羅廿八歲。昨判絞刑處死。定三月廿五日執行。此爲該案被處絞刑之第二名。兩星期前。卡魯詩亞被判于三月十一日處死。第三名賊党奴巴羅。或待至明年春然後提審云。

◎詩顛亞欲增高貨脚

奧太瓦電。詩顛亞向交通委員會呈請欲提高橫貫大陸至卑詩省之貨脚。據其運貨部經理督路斯稱。因巴拿馬運河已無競爭。積貨無法運通。故該公司欲將有等平車脚提高。交通委會主委張治保法官謂此要推遲至二月三四日方能聽審云

◎自小生來原是女子

▲十八歲後忽變男人

聯合社奧海奧省杜萊埠電。此間廿八歲西人里德氏曾經受過生理上之戲弄。於十八歲時忽然轉換性別。卒於日昨自殺以了此「奇生」。里氏於十年前由女變男。報紙大加宣揚其事。一時漏傳遐邇。視作奇聞奇事。里氏雖遇生理變態。但身材適中。貌美溫文。儼然俗世佳公子也。死後並無遺書說明輕生之動機。惟握其胞兄宣稱。乃弟正由新蓋埠回來。在處找尋職業。不克如願。查里氏出世時係屬女性。繼則半男半女。至十八歲中學年齡。乃完全變爲男性。此一轉換。曾被其父親嘲罵。彼於羞憤之餘。刺殺父親。法官洞察案情。特予減刑判監一年。獄滿釋出。曾與郭克女士結婚。但夫婦生活爲時僅及一月。又行離異。則其對於人生之不滿。於此可見云。

◎有情人終成眷屬

點問頓訊。英國戰時商船海員打靈廿四歲。與點問頓美貌之女經紀意憐廿歲戀愛。曾作山盟海誓。今年與意憐在倫敦碼頭話別。訂于間相會於点城。不料英國衞生當局以打靈之X光影片有黑點而不許他來加拿大。而打靈竟于九月在紐約逃上岸。潛至緬省之陷麼愼。被移民局扣留。在六星期內。常懼被撥。但卒准其合法入境。打靈自抵点城後。得與憐侶相見。已漸忘一年相思之苦。并即覓得駕貨車工作。彼倆經定期十二月廿七日結婚。有情人終成眷屬云。

◎梁鏡標啓事

先父梁瑞鍾於一九四五年三月十日購有國民政府儲蓄券五千元券號碼「三四八」今儲蓄券遺失而先父又去世鏡標爲梁瑞鍾法定繼承人除呈請領事館轉呈國府另行補發外如有人拾得上述號碼之儲蓄券合當廢紙特此聲明

◎林西河總堂實業部啓事

敗者，本堂實業部，日昨召集股東會議，議決每股派息二成，（即十元一股，可得二元之利息，十股得廿元之利息，多少照此類推）是以登報佈告，請各居留雲埠之股東，祈携備股票，隨時前往卡路街二十九號瑞英昌，向財政員林禮取息銀便是，至於寄留各外埠者，亦祈掣定股票，待遲數日，便將該息款彙寄各埠堂所，商號備就近派領，特此通告，祈各注意

中華民國卅七年十二月十四日

Thompson-Tyrwhitt Motors Limited
12th Avenue At Kingsway　FAir. 9030

參臣齊役汽車公司
是買車的可靠處
各種客車貨車
均有發售
華友賜顧
格外歡迎

司徒活俊
承接裝修電火工程
地址：片打街東八十九號國信公司
最綫 PA. 6023　住所 HA. 3587

◎有攤檯出投廣告

啟者党近埠俱樂部現有攤檯三張分天、地、玄三個字并有字花檯一張定于月之十九號正午十二点鐘出投期限由明年正月一日起至十二個月爲止凡有遠近梓里如意營斯業者請早到來落圍投充幸勿失此機會爲盼此佈

中華民國卅吉年十二月八日

◎有情人終成眷屬

啟者本社於昨十一月廿八日舉行成立第廿五週年銀禧紀念慶典荷蒙美洲及駐全加洪門黨社團體總支部分部總社支社與及本埠各團體商號僑界洪門叔父昆仲姊妹錫賜金銀珍品祝詞祝電增光本社不勝銘感特登報以謝

嘉惠列后　恕不稱呼

美洲紐約民治黨總支部祝詞　維城民治黨祝詞　維城達權總社五元　祝詞　維城洪門体育會三元　祝詞　雲埠民治黨總支部祝詞　雲埠民治黨二元　祝詞　雲埠達權社五元　祝詞　大漢公報五元　祝詞　振華聲祝詞　都城民治黨　体育會　六元仝祝詞　都城達權社　卡城黨社　都城民治黨　体育會　三元　祝詞　都城振洪聲三元　祝詞　都城達權總社　云埠民治黨　体育會　六元仝祝詞　都城達權社　柯京民治黨　体育會　五元　仝祝詞　黃金灼祝詞　錦碌埠民治黨　達權社仝祝詞　云寧民治黨五元　祝詞　云寧達權社五元　祝詞　卡技利民治黨達權社五元　祝詞　企倫打達權社五元　仝祝詞　企倫打埠民治黨　達權社仝祝詞　片市路別黨社仝祝詞　党近埠民治黨拾元　達權附五元　仝祝詞　体亞板汝民治黨五元　古尾利市民治黨三元　祝詞　本埠民治黨拾元　祝詞　利生館　湯愚予　鄭忠梅　鄭兆權　鄭福儀　鄭春益　周玉生　鄭錦帆　夫婦　譚子華夫婦　譚子彰夫婦　譚子富夫婦　以上每拾元　唐自璉　周瓊　楊東賢　趙將潮　吳如榕　以上每六元　鄭維超　陳文祿　鄭業家　馮秀滾　曹元英　岑崇樂　曾錫元　譚子安　夫婦　合利廠　陳林宗　鄭忠利　南京樓　朱由嘉　徐金玉　廖登餐館　馬仕沛　馮閏森　吳培嵩　江南樓　鄭仍　梁松照　廣東樓　譚子諄　伍澤漣　周新和　鄭連棟　鄭錦富　江汝洪　甘閏庭　以上每五元　僑生會　中央店　利生號　馬本稱　馬得英　仝拾元　馮錫沾四元　伍時窗　李家驃　甄林　譚子歡　陳四信　錦昌園　伍秩　馮二台　謝鑑　黃寬介　保記衣館　譚子華母　陳孔喜　李若南　關祥生　關祥生　夫人　同興號　以上每三元　林伙　黎和　曹樹榮　鄭程萬　梁蓮好女士　徐鎮泉　梁秀鳳女士　張木生　徐國森　馬立恩　以上每二元五毛　黃業傳兄弟　聯茂號　梅友梧　華興公司　國民黨　馮瑞祥　林文合　三利號　以上每二元　黃得旺　華僑學校　每壹元

徐金水夫婦　奚酒壹樽　馬康政送　啤酒壹箱　曹觀喜送啤酒壹箱　李家驤送菓菓二箱　益昌號送花二扎

雲埠均安號
Quon On Co. Ltd.
254½ Pender St. E.
Vancouver, B. C.

域利埠昌同
Lee Hong Chong Co.
541 Fisgard St.
Victoria, B. C.

美國總統輪船
加拿大總代理　華客務代理

由大埠開行船期如下

美格將軍號　十二月十四日　◎正月廿八日
威路愼總統　十二月廿二日　◎二月十一日
戈登將軍號　正月　七日　◎二月廿五日
企李倫夫　總統　正月二十一日　◎三月　九日

代理加美各飛機公司客位僑梓
回國或往加美各埠均能料理
美國總統輪船公司　雲華客加拿大總代理　埠均安號馬均德
駐域子利代理利同昌馬炳耀啓

KUO SEUN IMPORTERS CO LTD
89-91 PENDER ST. E.
VANCOUVER B.C.
TA.3735　PA.6023
國信有限公司貨商場

新到中國顧繡
絲巾質地幼滑花草
栩栩如生
九寸素白細繡四角花巾　每打七元五毛
九寸文華紡繡四角彩花巾　每打拾三元二

426 MAIN ST.
（緬街門牌四二六號二樓）

DR. W. S. CHU
DENTIST
牙科博士
趙社現
醫所 TAtlow 4843

DR. S. W. LEUNG
Physician & Surgeon
西醫博士
梁甦魂
醫所 TAtlow 4934
住宅 KE. 0636

J. K. CHOW
OPTOMETRIST
驗眼配鏡專家
周愛權
電話 MArine 5938

星期一　至星期六　上午拾時至拾二時　下午一時　至六時
星期壹　至星期六　上午十時至十二時　下午二時　至五時
星期一　至星期五　下午二時　至九時　星期六　至星期日　上午九時至十二時　下午一時　至五時

◎錦碌埠達權支社鳴謝經費

林國榮拾圓　謝智三圓　劉振貳圓五　梁　成　劉卓南　陳根源　周　相　李九勝　梁　保　胡維德　每二元　伍勳爵　張椿澤　趙卓莊　周開琳　關崇昌　何　合　黃卓凡　劉希玉　沈桂釗　每壹圓五　李天常　盧梓爺　許　烈　劉福寰　馬　宗　每壹圓

◎謝啓

巡敢者本支社於喬遷第三週年紀社暨各僑團商號昆仲友好等惠賜隆儀珍品祝詞祝電拜領高情殊深感激謹綴數言藉鳴謝忱

穩寧達權社支部仝人謝啟

（恕不尊稱）

廖華帝　謝瑞庭拾元　勝利西餐館拾五元　勝利攤館拾元　企城關祥　企城民治黨　列城黨社　滿城党社　每賀金五元祝詞　雲埠民治黨總支部祝詞　雲埠民治黨二元　祝詞　雲埠達權社五元　祝詞　大漢公報五元　祝詞　振華聲祝詞　都城民治黨　体育會　六元仝祝詞　都城達權總社　云埠民治黨　体育會　三元　祝詞　都城振洪聲三元　祝詞　都城達權總社　云埠民治黨　体育會　五元　仝祝詞　都城民治黨　体育會　四元　祝詞　都城達權社　卡城黨社　都城民治黨　体育會　五元　祝詞　柯京民治黨　体育會　五元　仝祝詞　黃金灼祝詞　錦碌埠民治黨　達權社仝祝詞　云寧達權社五元　祝詞　卡技利民治黨達權社五元　祝詞　企倫打達權社五元　仝祝詞　企倫打埠民治黨　達權社仝祝詞　片市路別黨社仝祝詞　党近埠民治黨拾元　達權附五元　仝祝詞　体亞板汝民治黨五元　古尾利市民治黨三元　祝詞　本埠民治黨拾元　祝詞　利生館　湯愚予　鄭忠梅　鄭兆權　鄭福儀　鄭春益　周玉生　鄭錦帆　夫婦　譚子華夫婦　譚子彰夫婦　譚子富夫婦　以上每拾元　唐自璉　周瓊　楊東賢　趙將潮　吳如榕　以上每六元　鄭維超　陳文祿　鄭業家　馮秀滾　曹元英　岑崇樂　曾錫元　譚子安　夫婦　合利廠　陳林宗　鄭忠利　南京樓　朱由嘉　徐金玉　廖登餐館　馬仕沛　馮閏森　吳培嵩　江南樓　鄭仍　梁松照　廣東樓　譚子諄　伍澤漣　周新和　鄭連棟　鄭錦富　江汝洪　甘閏庭　以上每五元　僑生會　中央店　利生號　馬本稱　馬得英　仝拾元　馮錫沾四元　伍時窗　李家驃　甄林　譚子歡　陳四信　錦昌園　伍秩　馮二台　謝鑑　黃寬介　保記衣館　譚子華母　陳孔喜　李若南　關祥生　關祥生　夫人　同興號　以上每三元　林伙　黎和　曹樹榮　鄭程萬　梁蓮好女士　徐鎮泉　梁秀鳳女士　張木生　徐國森　馬立恩　以上每二元五毛　黃業傳兄弟　聯茂號　梅友梧　華興公司　國民黨　馮瑞祥　林文合　三利號　以上每二元　黃得旺　華僑學校　每壹元

徐金水夫婦　奚酒壹樽　馬康政送　啤酒壹箱　曹觀喜送啤酒壹箱　李家驤送菓菓二箱　益昌號送花二扎

李培拾三元　馬求拾元零五　廖華帝　林舉沾　李其曾北寬　趙桃　每拾元　吳享拾二元五　張惠介八元　陳惠光七元　梁煥六元　黃福　馬求夫人　黃世裕　陳球　黃俸　梁穗　呂全　鄭逢　梁成　李鎮　李其偉　李發彬　岑如　呂湊　伍富　謝瑞庭　陳懷春　馬放山　黃孔和　蘇發　每五元　鍾葆恒　廖翠大　鍾驏　潘英　羅　和　李常緒　李奕祥　黃國材　麥保　胡樂　何見　鍾連　鍾成就　每三元　湯樂　黃樹森　陳根源　黃滿　劉希玉　馬榮福　馬炳堯　馬世棠　每二元五　馬康　阮彬　梁保　呂澤　呂敖　黃兆强　陳祖美　黃松發　周相　湯繽　每二元

◎穩寧達權支社鳴謝

民國卅吉年經費芳名列后　恕不稱呼

馬世鏜　梁　廣　黃美蘭美瓊　每九元　李相三元五　黃世裕　馬放山　每三元　黃子稼　梁　經　李　相　關仁瑞　鍾成就　黃洛球　陳日勝　陳根源　馬　康　馬球　每二元五　林舉占　黃松發　黃世賢　雷宜穩　陳而彩　梁明福　黃珍傅　鍾　認　鍾　莊　何　見　梁　保　伍于彩　陳　章　鍾瑞連　李　坤　麥　保　陳　球　梁　倫　鍾葆恒　謝　智　黃兆强　馬　福　張惠介　曾北寬　黃世裕　黃鶴鳴　李　培　每二元　關　祥　鄭悅民　關　慶　胡　樂　雷　榮　羅　和　岑　如　李奕祥　馬榮順　黃世裕　鍾尊龍　每壹元五　劉希玉　黃廷銓　盧萬俸　蔡樹　黃標世　梁賢聰　胡　坤　梁成　梁榮　林健　林强　梁　後　梁　吉　馮　炳　每壹元

中國經理有限公司

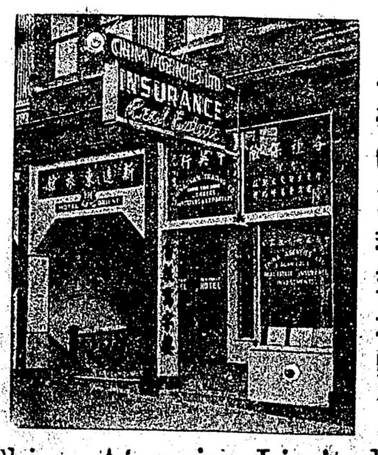

片打街東弍五六號

電話孖連八壹〇五

China Agencies Limited
MA. 8105　Res. CE. 3328
256 E. Pender St.　Vancouver, B. C.

◎企倫打埠民治黨鳴謝

民國三十吉年經費芳名

飛往中國
請坐中國飛機
本公司空中霸王巨型機華麗舒適
中國小姐操流利粵滬及國語隨機待應每星期四及星期一　由三藩市直飛香港廣州上海北平及遠東各大城市搭客載貨定座從速如蒙惠顧請向本處或代理人接洽

CHINA NATIONAL AVIATION CORP
236 Stockton St. San Francisco 8, Calif.
Telephone YUkon 6-6394

中國航空公司舊金山辦事處啓
雲城代理林國良
Tai-Ping Yang Traders Ltd.
73 E. Pender St. Vancouver.
Canada Phone MA. 3439
片打街東七十三號