京華餐館
King Wah
145 Pender St. E.
Vancouver, B. C.

開張特啓

本餐館位在片打街東壹四五號：即舊日如心館：自其生意出盤由本館承受後：即大加修飾改良：踵事增華：務求雅潔：茲已完竣：定於八月廿七日即星期六開張：炒賣精美：菜晏俱全：且日夜營業不停：惠顧僑梓：希留意焉

（電話）千汝地四三貳叁

圖新軒印務局
本埠中西文件
特製五色印刷

機器齊備　字粒俱新
排版雅觀　印刷精良
取價低廉　交件迅速
僑胞惠顧　無任歡迎

電話 得技利市 五五七五

大帮中文活動日期印發售
每只一元二毛五
圖章樣本備印如蒙取閱當即寄奉

HO SUN HING CO.
258½ PENDER ST. E.
VANCOUVER, B. C.
啓謹 芳翰林 棠立林 人理司

金利源興記
加拿大 中市

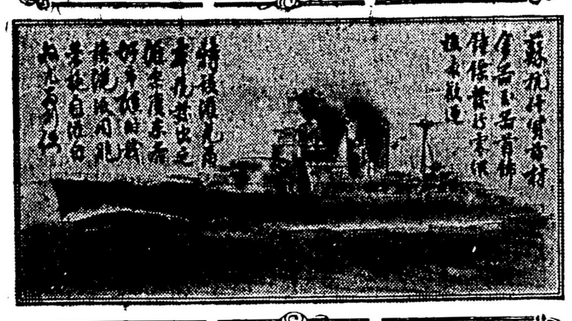

GIM LEE YUEN Ltd. 75 PENDER St. E.
PHONE Sey. 899 Vancouver, B.C.

函索即奉　批發相宜

行情印便

新到國貨
超等絲苗
一號絲苗
二號絲苗
新花宣粘
菜種瓜仁
油糖雜貨
參茸藥材
時欵鐘鏢
金器首飾

雲高華
中華國產
搜羅中國物產
以供僑商採辦
完備商店
不論大小定單
一律優禮歡迎

利利貨公司
FOO HUNG COMPANY
129-131 Pender St. E.
Phone Sey. 3440
Vancouver, B. C.

廣東新聞一

各同業公會代表會議向財廳請願

廣州市商會　昨爲討論行辦釐費案及營業額估委會兩要案　召集各同業公會代表談話會　是日各行代表出席者數十人　公推主席胡頌棠　行禮如儀後　主席宣告開會理由畢　併宣讀省府議決之行辦釐費章程八款　請衆討論　僉以本會日前爲要求財廳將各行釐費　交回行辦　故舉行大請願　旋奉省府議決辦法八條　令廳執行　但該章程中之　三四六各欵　皆屬窒碍難行　尤以第六欵須繳預餉壹年半　更難辦到　至規定各行釐費　須照現時捐商所出餉額再行加三　始準交回行辦　然則連同繳納預餉　每行多者須籌二三拾萬　少者亦須籌拾萬八萬　方准承回　値此商業凋敝之狀　商行何從籌此巨欵　抑捐商志在苛斂　新出餉額　特別加高至拾餘倍　各行照其所出餉額承回　已屬萬分困難　倘再須加三　則百上加帥　誠恐不致竭蹶不止　又如章程規定　其未爲捐商摻承之各行厘費　則須照原日餉額加五　方准承回　然則同是商人　何以壹則准其加三　一則准其加五　豈非辦法兩歧　不能劃壹　殊非政府整頓稅收之本旨　各行代表至是　紛紛討論　大率以請求改善之主張爲多　討論至此　市商會委員黃詠雩起立發言　謂報載各行商擬自行聯合　請求改善厘費案　不與商會合作　倘如此　做去　實嫌力量分散　使商人團結力不能集中　以本人意見　各行仍須與商會團結壹致　爲完善之策云　某代表答稱　各行所以不願與商會合作者　皆因外間有人傳說商會內有壹部份委員　勾通捐棍　摻承各行厘費　壹方面又舉行請願　併無爲各行利益而起　蓋純爲本身抽佣利益打算　因此致令各行商民懷疑　發生不信仰心理　乃有各行自動聯合　不與商會合作之議　黃委員聞此　以爲外間傳言不足置信　但自今日起　商會關於請願事項　祇宜自居于領導地位　所有發言權責　仍操於各行代表　如此則商會本身　可免涉嫌疑及專擅之弊　在各行商亦可無庸懷疑矣　討論至此　遂歸納衆議　決定辦法如下　㊀通告各行同業公會　限二日內　將請求改善厘費案　擬具意見書送會　以便彙轉財政廳核辦　㊁於未彙集各行意見之前　先將現時某某等七行交到之改善厘費案　請求財廳接納　同時舉行第貳次大請願　㊂第二次大請願定期明日舉行　由各行每派代表二名　依時齊集商會　由商會委員領導出

「續在廣東新聞二」

廣東新聞二

發　商會祇居于領導地位　發言權仍操于各行代表　議至此　第壹案終了

繼續討論第貳案　由主席宣告財廳來函　及營業額估委會章程畢　衆加討論　僉以各行商唯一目的　在於請求財廳　照資本額征收營業稅　而政府不卹商情　仍以營業額爲課稅標準　實與商民希望相反　結果壹致議決　將財廳所定營業額估委會章程及辦法　予以拒却　併送回該廳　請求仍照市商會造次請求以資本額爲課稅標準　以卹商艱　而利進行　議至此已下午八時　遂宣告散會

粵財政收入近況

粵省財政　年來因軍事影响　時形拮据　其中情況　向爲社會人士所注意　茲將本省財政近況探誌如下　「甲」國庫收入㊀鹽稅每年收入　約五百八拾九萬元　㊁常關內地稅　每年收入約六拾萬　㊂印花稅　分曾通汽水　炮竹三種　每年收入約壹百四十萬元　㊃烟酒稅每年收入約四百萬元　㊄礦稅　每年僅十餘萬元　㊅捲烟統稅　年約二百萬元　㊆禁烟稅每年收入　約四百餘萬元　㊇爆烈品稅　每年收入　約貳十餘萬　㊈糖稅　每年約五拾餘萬元　至于厘金之收入　原爲國庫大宗　「約五百萬元」去年因黨附通令　裁厘加稅　該項收入遂即取銷　「乙」省府收入　㊀田賦每年約四百萬元　㊁沙田捐　每年約壹百三拾餘萬元　㊂稅捐　每年收入達入百餘萬元　㊃鑄餉內分防務　舖票厘　每年達壹千四百五拾餘萬元　㊄台厘　每年壹百貳拾餘萬元　㊅什項每年約四拾餘萬　㊆營業稅　爲最近舉辦者　僅廣州市壹地已達六拾餘萬　現正積極推及各縣市　將來收入未可限量也

籌商救濟水災辦法

省市政府省市黨部　爲救濟本市此次水災難民　及杜絕後患起見　特於昨二日下午三時　在省市黨部召集聯席會議　茲將是日會議結果錄下　㊀在最近期間　由社會局負責將惠老院整理妥善　俾將原日在院老人從速送入　㊁屋宇損失　由業主覓具保店　得向市立銀行貸資修葺　不計利息　其辦法另定之　㊂住客損失　由被難市民填具調查表　呈報該管理公安局彙齊審核後　報請酌量補助　㊃關於此次各善團救濟款項　准由善團將所保存救濟上海難民存欵撥支　不准再行募捐　㊄由法政路至銅關之六脉渠出口渠道　請工務局將渠口加闊　㊅請工務局負責在最短期間內　將全市渠道疏通　㊆請工務局將越秀路旁城河濬深　并將其障碍物掃除　㊇請工務同設法將白雲山水向東宣洩　以免將來發生水患云

月光自由車公司

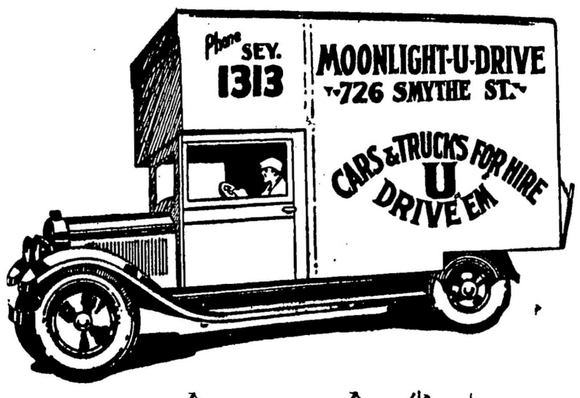

賃貨車
半日……銀三元
全日……銀五元

賃客車
全日……銀貳元半
各車由賃者自行駕駛

◎平而夾好之柴炭出賣
本公司常有柴炭發客：貨美價廉：所賣者威靈頓煤炭：乾無皮松柴壹割銀六元七五　半割三元七五
花板仔雙車七元半　單車三元七五
日間電話睇崙六貳二八　夜電話睇崙九七三X
A. D. Wood & Coal Supply 646 Prior St.

林弼臣專醫
跌打刀傷　湯火損傷
續筋駁骨　雙單鵝頸
瘰癧瘡科　紅白痢症
花柳痔瘡　風痰鶴膝
各種雜症

自製經驗良藥出世
Kwong Chai Tong Co. 92 Pender St. E. Phone Sey. 3627 Vancouver B.C.

廣濟堂自製各種丸散
鮮明熟藥發客

拔毒生肌藥膏　每合二元五
此膏治損傷凡有損口未埋者貼之即能全愈

跌打止痛藥水　每樽二元二五
此水散瘀止痛凡跌打搽之即能散瘀止痛消腫

皮膚濕毒藥膏　每合二元五
專治皮膚痕癢或皮膚起粒出水搽之即能全愈

萬應爛脚藥散　每罇弍元
專治久年爛脚無論新舊爛脚摻之定然全愈

花柳鹹疳藥膏　每合二元五
此膏專治鹹疳凡染鹹疳者貼之即愈

花柳白濁丸　每盒一元五
此丸無論新久白濁或小便刺痛食此丸壹点鐘其痛即止

花柳拔毒丹　每寸壹元　半打五圓　一打拾圓

▲注意　小店常有
茵陳跌打　化庄品
金耳環　花旗參發行

自製新機器用電力研藥兼整藥丸快捷妥當如有僑胞欲整丸者仰留意焉

◎請看應驗膏丹丸散

▲鹹疳爛疔生肌散　每罇二元
專治下部疳疔橫玄（从疒）芒巢魚口便毒腫脹潰爛等症

▲掃毒皮膚癢痛散　每罇二元
專治皮膚紅腫痛癢成粒癬瘡等症

▲經驗花柳拔毒丹　每樽壹元　每瓶一打五元五　每瓶一員　每磅七員　半打五員　五一打十員
專治久年新舊梅毒

▲固精益腎丸
斷根心痛肚痛散每罇壹元
▲沁濕痔藥散每罇二元
兼利便私取美人相思藥方經驗種子方秘傳久戰方祛風逐濕浸酒方用理跌打更妙光顧奉上
▲大小便刺痛丸　每罇壹元
▲搽乾痔藥膏　每罇貳元

醫生臣棟林
專醫花柳婦兒眼科奇難雜症
Din Yick Tong
100½ Elizabeth St. Toronto Ont. Can
贊益堂　都朗度

林棟臣自製
固精益腎丸

代處理
雲高華 Gim Lee Yuen Co 源利金
71-77 Pender St. E. Vancouver B. C.
域多利 Gin Kee Yet Lee Co 利鎰記珍
O. Box 1364 Victoria, B. C.
温地辟 Man Sang Yuen 168 Pacific Ave 源生萬
Winnipeg, Man. Can.
坎城 Kun Wo Co. 號和共
127 Rebecca St. Hamilton Ont.

先天不足　後天失調
精腎不固　陽萎不舉
腰膝軟痛　夜不安睡
眼花耳鳴　血氣兩虛
交戰不耐　陰虛痨咳
以上諸症　無不應驗
▲戀女從愛散每罇三元
暫包郵費COD不受空函不覆

固精益腎丸治各症如下
腎家衰弱　小便數多
手凍脚冷　夜夢精滑
大便燥結　胃不消化

卑詩省所蒸酒品減價
各皇家酒房有賣
RYE WHISKEY (Canadian)
加拿大孻威士杰酒

B. C. Three Star 卑詩三星	25 OZ. 貳拾五両	$2.75 貳元七五
B. C. Special 卑詩特製	25 OZ. 貳拾五両	$3.00 叁元
Double Distilled 雙蒸（壹九一九年）十貳年舊	25OZ. 貳十五両	$3.50 三元五毛

新價目
SCOTCH WHISKIES (CANADIAN)
士葛治威士杰酒

Caledonia 卡利當尼亞	26 OZ. 貳十六両	$3.00 三元
Caledonia 卡利當尼亞	16 OZ. 拾六両	$2.00 貳元
Five Scots 五市葛士	26 OZ. 貳十六両	$3.25 三元貳五
Sheriff's Gold Bond 沙厘夫高本	26 OZ. 廿六両	$3.50 三元五毛
Speyside 市卑西	26 OZ. 廿六両	$3.75 三元七五

This advertisement is not inserted by the B. C Liquor Board, or by the Government of the Province of British Columbia.