醫生姚樹南花柳專科大藥房廣告

請認招牌

膏丹丸散極經驗火矣馳名中外

認須防假冒

萬應花柳救星丹

五淋白濁 每金洋元

三花壯陽 每金洋元

男女交合 每金洋元

男女戰 每金洋元

止痛靈丹 每金洋元

一掃光散 每金洋元

止嗽靈丹 每金洋元

男女莊痛丹 每金洋元

止遺身痛嗽 每金洋元

代理處 滿地可亞洲公司 哥華永祥源號 云哥華金和源 城市利永利源

唐裝女服

No. 103

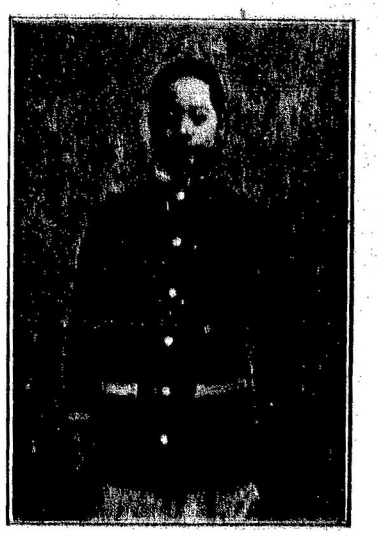

本公司在雲高華埠開張織造男女各欵最好羊毛搾絨工夫精良久爲僑胞歡迎蓋本公司所織造之搾絨專取合中國人身材尺度適合非比西人所造之衫有袖長及不襯身之憾而且價極平兼售各種衣物

▲茲將各欵衫價列下

叠領衫	八元五	匙羹衫領	八元
唐裝女衫	八元	五色旗密胸夾仔	五元五
密胸夾仔	四元七五	開胸夾仔	五元五毫

以上各價八月十五號以前每元收九毛隨後照收回原價

本公司現有七種彩色羊毛線倘光顧者欲取線辦來函定然付也

▲買客注意 住加拿大各埠僑胞購貨如先來銀本公司包支郵費若由C.O.D. 交易車費買客自理

W Samhien Co. 438 Columbia ave. Vancouver, B.C

司理人黃心田披露

和昌號金器

雲高華和昌號

WO CHUNG

No 132½ Pender Street East

Vancouver, B. C.

啓者弟向在雲城專煉十足金葉巧造中西庄首飾迄今有廿餘年貨真價實遠近馳名僑胞賜顧額外歡迎大小金器有本號字印永遠包換

各埠坑上如蒙惠顧請照上列西字付來定當依期寄上無悞 電話(詩七)五六八(四四)

弟許昌炘謹啓

▼○▲大同酒樓新張披露

大塊文章欣假我 同天風景正宜人

酒筵開處花爲主 樓閣凌空月比鄰

新式金盤和玉盞 張羅海錯與山珍

披肝瀝胆談今夕 露白葭蒼証夙因

本樓自片打街東門牌二十叁號半 喊線 矢巴 九三六

Tai Hong Chup Sey Phone Sey. 1936

23½ Pender St E. Vancouver, B. C

▲兒科聖手

啓者弟之小兒阿祐年方三歲感染傷寒急症牙關緊閉家人大驚恐慌各醫士皆束手後延衛挺生先生診治先生胸有成竹投以藥餌立奏奇效書兒置諸死地而復生者皆先生之賜也弟舉家感恩不忘特誌數言以彰厥德

衛挺生先生

寓雲埠保安藥房

Bow On Yee Fong

18 Pender St. W.

Vancouver B. C.

曾邑廖亨恭啓

裕昌號廣告

本號開張數年之久茶米油糖珍儲備有實價貨真不欺童叟地道約材鮮明且阜丸散膏丹精製妙手神驗久經胸炙人口各貨批價從廉爲首附送妥捷定無遲後諸君垂青歡迎禮厚

林翰元先生寓內方脈

▲并攜醫外科花柳各等奇難雜證

Yee Chong Lung

539 Carrall St.

P. O. Box 342

Phone Sey. 5984

Vancouver, B. C.

司理 林立 林普廉

雲高埠惠來公司

WAY LOY COMPANY

174 Pender St. East

Vancouver, B. C.

片街打東一七四 九一七九(詩廣)

祖國雜貨 中西食品 各色餅食

中秋月餅 價廉物美 諸君光顧 任歡迎

司理梁裕昌

雲高華埠協和安洋服店

H. W. Owne, Co.

504 Main Street,

Phone Sey. 3729

Vancouver, B. C.

(相宜)

內外洋服 皮鞋衣箱 絲絨帽袋 正絲巾 各齊備

司理 盤強仲

雲高華埠義泰藥房

G. HIGH Co.

Phone Sey. 3729 500 Main Street,

Vancouver, B. C.

(發售)

中西良藥化粧香品留聲機器各伶唱碟剃刀鉸剪白來水筆文明用具莫不齊備專辦大帮產麗參玉桂花旗袍發行零散售

(接理)

▲環球電報

都紐寅快 加拿大 滙兌 美國中國 快捷 上海香港 無悞

廣州

司理 盤仲啓

兩廣中醫學堂優等畢業生 李鶴傳 內外方脈

信處 Chung Lee 1717 Government St. Victoria B.C.

裕德記綸

YeeLun Ark Kee & Co.

534 Fisguard St. P. O. Box 1514

Victoria, B. C.

本號信箱改爲 1514

後函件照此號數賜來

快新到人帮唐山絲

莹占米米質靚價格平

沙糖雜貨一概俱全如

賜顧批價極平

裕綸號關奉勳啓

白沙聖生自製聖沙丸散

始創花柳天丸

每瓶一元

補腎壯陽九

每瓶一元

補身壯陽九

每瓶一元

天下聞名萬靈膏藥

每張五毛

補虛壯陽種子丸

每瓶一元 每罐五元

傳單快子稀大利刀

每瓶一元 每罐五元

敬告同胞

每瓶一元

死而復生

花柳症特效

眼科名醫

重光

AU LIN CHE 512 GRANT AVE San Francisco

在金山大埠總醫