Phone 2 2 8 1 8 **Peerless Laundry** Phone 2 2 8 1 8
"אומפאַרגלייכבאַר אין פעאיקייט און אויפזיכט"

אין פעלעס טעאַטער

היינט ווערט אין פעלעס טעאַטער געוויזן דאָס דורכאויס־ריידנדיק בילד "די לעצטע פון די דואיינס". דאָס איז איינע פון די אינטערעסאַנטסטע און שפּאַנענדסטע בילדער וואָס איז לעצטנס פּראָדוצירט געוואָרן. דושאַרדוש אַ'ברייען שפּילט די הויפּט־ראָל, צוזאַמען מיט אַן אַל סטאַר קעסט.

עס ווערט אויך געוויזן אַ דורכאויס־ריידנדיקע קאָמעדיע, פּיטשורעסק, אַ. אַ. וו. זעט אַן הערט אין פעלעס טעאַטער.

די ערשטע דריי טעג פון קומענדיקער וואָך, וועט געוויזן ווערן "קאַמאַן קלעי' זייער אַן אינטערעסאַנט און שפּאַנענד בילד, געשפּילט פון אַן ערשט קלאַסיקן קעסט, מיט קאַנסטאַנס בענעט און לו דיירס אין די הויפּט ראָלן. אינטערעסאַנט, און אַמוזירנד פון אַנפאַנג ביזן סוף.

עס וועט אויך געוויזן ווערן אַ דורכאויס ריידנדיקע קאָמעדיע, נייעס און פּיטשורעסק. זעט די ראַזיקע פּראָגראַם אין פעלעס טעאַטער.

NEW PALACE THEATRE
סעלקירק און פּאוערס
היינט און מאָרגן ווערט געוויזן
דושאַרדוש אַ'ברייען אין
"די לעצטע פון די דואיינס"
אויך קאָמעדיע, סעריאַל און קאַרטון
קומ. וואָר מאַנט., דינסט., מיטוואָך
"קאַמאַן קלעי"
מיט קאַנסטאַנס בענעט און לו דיירס
אויך קאָמעדיע, נייעס, פּיטשורעסק
פּרייזן: דערוואַקסענע 25c
צו יעדער צייט
קינדער, 10 און 15 סענט

פאַרקילונגען אין קאַפּ
האַלז אָדער טשעסט
פאַרלייכטערט דורך איינרייבן
מיט וועס־באַאָ
Ointment 50c Medical Soap 25c

בלויז איין אָוונט
פּלעידאַוז טעאַטער
שבת דעם 21טן פעברואַר
8.30 אָוונט
דער אומפאַרגלייכבאַרער
היזאַן
באַרימטער באַס און אַקטיאָר־זינגער
פּאָפּולערע פּרייזן
בילעטן ווערן איצט פאַרקויפט אין
J. J. H. McLEAN PIANO CO.
טעלעפאָן 21 861

מעקלעינס
לאַדט איין העפלאַכסט די ווייניפּענער באַפעלקערונג
צו באַזוכן זייערע שאָורומס
און באַטראַכטן
די נייע
מאָדזשעסטיק
סופּער־העטעראַדיין
ראַדיאָס
זעקס נייע מאָדעלן, יעדער איינער אַ מייסטערשטיק
פון ראַדיאָ אינזשעניערונג
8 טיוב מאָדעלן
מאָנטעל מאָדעל 21 $120
מיניאַטיור לאָוואַי מאָדעל 22 $155
לאָוואַי מאָדעל 23 $195
9 טיוב מאָדעלן
לאָוואַי מאָדעל 61 $230
האַיבאַי מאָדעל 62 $250
קאָמבינייישאָן מאָדעל 163 $310
J.J.H.McLEAN & CO LTD.
329 PORTAGE AVE. 419 ACADEMY ROAD

נייע סופּערהעטעראַדיין־פּלוס ראַדיאָ
מיט עלף טיובס
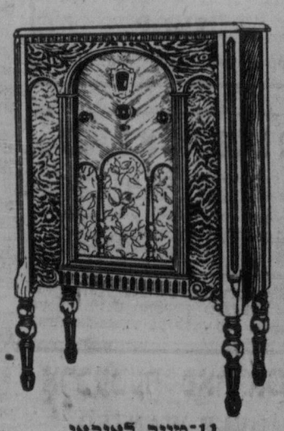
אַוטאָמאַטיק וואָליום קאָנטראָל — מאַן קאָנטראָל סטיישאָן רעקאָרדינג דייעל — סופּערהעטעראַדיין סעלעקטיוויטי — סקרין גריד — באַלאַנסירטע יוניטס.
קיינמאָל פריער אַזאַ ראַדיאָ ווי דיז!
... פאַראייניקט די אויסשליסלאַכע פילקאָ באַלאַנסירטע־יוניט סקרין גריד סירקואיט מיט דער סופּערהעטעראַדיין, צו מאַן זאָכן וואָס קיין אַנדער רעסיווער קאָן ניט טאָן.
קומט און זעט די נייע פילקאָ ביי אונז אין סטאָר אָדער טעלעפאָנירט
56 213
11־טיוב לאָוואַי
אַ שיינער פּאַנעלאַר אויסזעען קאַבינעט פון אַמעריקאַנער שוואַרצן וואַלנאַס, גראַוויירטער פיר באַס וואַלנאַס, און אַריינטאַלע נעתילע. אַמעריקאַנער נאַבעלין פּייפּעסטרי אינער דעם סאַיקער. אינטוויניק אין דער וואַונדערבאַרער נייער זעטינג פילקאָ סופּערהעטעראַדיין — פּלוס רעסיווער מיט מאַן קאָנטראָל, אַוטאָמאַטיק וואָליום קאָנטראָל, וואָס האַלט פאַראַנטאַלן פון פאַרשוואונדן ווערן. סטיישאָן רעקאָרדינג דייעל לייכט צו פינען, און איינגעבויטער עלעקטראָדינאַמיק ספּיקער
$190.25 פון טיובס
און סיר וועלן מיט צופרידנהייט דעמאָנסטרירן פאַר אייך אין אייער איינענער היים צו יעדער צייט.
SHANAS DRUG STORE
א. א. שיינעס, איינגנטימער
842 Main Street, cor. Dufferin

די פאַמיליע אין דער היים

פאַלנדע פרויען האָבן דורכגעפירט פאַרשיידענע "ענטערטיינמענטס" לכבוד מרס. גאַרדאַן אַנדזשעל, וועלכע איז געווען צו גאַסט ביי אירע עלטערן, מר. און מרס. גענזער 86 האַלעט סטריט. מרס. דזש. גענזער, וו. העמאָוויטש, ד, ראַזען, א. לייבאָוויטש, דזש. מייערס, פּ. ספּיוואַק, ה. קאַהען, טש. סמיט, א. הערשפילד, ל. רינגלע, א. פינגאַרד, ב. פינגאַרד, ס. וואַלטש, ב. באַרסקי, דזש. טשאַסטיאַן, מ. רוזען, סי. שוואַרץ, ס. קאַפּ, מ. גענזער, איזראַעל, ראַמבערג, קליפּער, ב. אַנדזשעל, ס. סטיימאַן, ס. איצקאָוויטש, ווייסמאַן, קייטי פערגאַן, ען און איידא שטיינטלמאַן, ווייל־דער, ס. גלייזערמאַן, ר. גאַרמאַקאַ, דזש. שוואַרץ, ע. אוואַרבאַך, באַוערס, מ. האַלפּערין, ה. דעקטאַר, פּ. גרין, ווינער, ס. יענער און מרס. ראַוואַטסאָס.

"די ענטערטיינמענטס" זיינען באַשטאַנען פון "ברידזש", טייען, לאַנטשעס און אַן דינערס.

* * *

מאָנטאָג דעם 2טן פעברואַר, 1931, האָבן די ליידיס פון אוהל־יעקב שול דורכגעפירט אַ חמשה־עשר פּאַרטיע אין שול. ביי שיין געדעקטע טישן האָבן די שוועסטער מיט זייערע מענער זייער שיין פאַרבראַכט. די פאָרזיצערן פון אָוונט איז געווען מרס. סמאָלע. מר. מאַזאָוו האָט געהאַלטן אַ רעדע פאַר די שוועסטער וועגן חמשה עשר. מרס. בענדעט האָט פּרעזענטירט די קאַסיערין מרס. פעלדמאַן מיט אַ שיינעם פּרעזענט אין נאָמען פון דער אַקזילערי. מרס. פעלדמאַן האָט הארצלאַך באַדאַנקט די שוועסטער פאַר דעם כבוד וואָס מען האָט איר פאַרשאַפן.

* * *

שבת, דעם 7טן פעברואַר, האָט מרס. ליכאַווענקי געמאַכט אַ שיינע פּאַרטי אין האָנאָר פון מרס. סלאַווסקי פאַר איר אַפּ פאַרן אין די שטאָטן. ביי שיין געדעקטע טישן האָט דער עולם פריילאַך פאַרבראַכט און מרס. סלאַווסקע איז פּרעזענטירט געוואָרן מיט שיינע מתנות פון מרס. ליכאַווענקי און פון מרס. קעי. די טשערלידי איז געווען מרס. באַטקין, וועלכע האָט געוואונשן מרס. סלאַווסקי אַ גליק־לאַכע רייזע. יעדערער פון די אָנוועזנדע האָט נאָכדעם געהאַט דאָס וואָרט צו געזאָגט מיט מרס. סלאַווסקי. אָנוועזנדע זיינען געווען די פאָלגנדע פרויען: מרס. סלאַווסקי, מרס. ליכאַווענקי, מרס. קעי, מרס. באַטקין, מרס. קראַווצאָוו, מרס. סטיימאַן, מרס. העכט, מרס. באַקסער, מרס. לי, מרס. הינענס, מרס. סטיין, מרס. ניידיטש, מרס. קאַהען, מרס. ריבאַק, מרס. גרינבערג, מרס. מאַגיל, מרס. מאַיערס, און מרס. זילעסמאַן.

* * *

עס איז אָפּגעהאַלטן געוואָרן דער 3טער יאָרזיקער יובילײ־באַפּר פון דער ליבאַווי־טשער בקור חולים, מאָנטאָג חמשה עשר בשבט, דעם 2טן פעברואַר. אין שטיימאַנס האַל, אַ דאַנק דער סאַשל קאַמיטע, איז גע־ווען אַלעס אין גרויס אָרדענונג, דער האַל איז געווען שיין דעקאָרירט. ווייס מיט בלוי און מען דוד'ס אין אַלע זייטן, די טישן זיינען געווען גערייט מיט כל טוב, אַלעס האָט צוגעגעבן יום טובדיקייט. 6.30 אָוונט האָבן זיך שוין מענער און פרויען געגומען קלייבן, און מען האָט נאָך 7 צעזעצט זיך אַלע ביי די טישן. דער פּרעזידענט מר. א. רובין, האָט איבערגעגעבן די פאַרזי־צערשאַפט צו מר. שטיימאַן. נאָכהער האָט דער סעקרעטאַר, מר. מ. זלאַטניקאָוו, אויסגערופן אַלע אַפּיסערס מיט די נעמען. ער האָט אויך דערמאָנט די פיר נעשטאָר־בענע מיטגלידער און צו זייער ערע זיינען אַלע אויפגעשטאַנען און שטיין געבליבן מיט אַראָפּגעלאָזט קעפּ פאַר איין מינוט צייט. נאָכדעם האָט מען אַרויסגערופן מר. שלום משה בוכהאַלטער. ער האָט אין אַ קורצער אָבער שיינער רעדע גערעדט איבער מעגיני דיומא און דער עולם האָט אָפּגעלאָזט. דערנאָך האָט מר. פלייש־מאַן געוויזן זיין טאַלאַנט, הרב פרידמאַן האָט געגעבן אַן איבערבליק און האָט אָפּע־לירט פאַר דער מאָונט כרמל קליניק. עס האָט אויך גערעדט מר. זעליבאָוויטש, אויך אַ נאַסט, מר. נאַלדמאַן האָט גערעדט קורץ און שאַרף. נאָכדעם האָט געגעבן דער פּרעזידענט אַ רובין אַ קורצן איבערבליק, עס איז אויך אָפּגעגעבן געוואָרן אַ באַ־ריכט פאַר די דריי יאָר אַרבעט פון סעפ־רעטאַר מ. זלאַטניקאָוו. לערך צוויי הונ־דערט מענער און פרויען זיינען געווען ביי דעם דאָזיקן סאָפּער. נאָכדעם האָט מען פאַרבראַכט אין טענץ. מוזיק איז באַזאָרגט געוואָרן פריי פון מר. שטיימאַן (פּרעז.). דער סאַשל טשערמאַן איז געווען מר. זלאַטניקאָוו. אַלע האָבן געוואונשן פיל גו־טע יאָר דער קאַמיטע און דער סאַסייטי.

* * *

אַ שיינע סורפּרייז פאַרטיע איז געגעבן געוואָרן פאַר מר. און מרס. ה. ראַזען, 296 וויווערלי סט. לכבוד זייער זילבערנער חתונה. אַן עולם פון אַרום 15 פאַרלאַך, איינענע און פריינט, האָבן זיך סאַפּנטאַן אַריינגעריסן אין הויז, מיט די געוויינלאַכע אויסגעשרייען, כדת יענקי־ודודל, און נאָכדעם ווי מר. און מרס. ראַ־זען (חתן־כלה) האָבן זיך אַ שיין ביסל אַר־באַרגעשראָקן און די איבעריקע אין הויז האָבן זיך באַראויקט פונם גרויסן געטומל, — האָבן די "אומגעבעטענע געסט" אַליין געגרייט די טישן, אַרויסגעלייגט נאָכגעט פעק "צידה לדרך", וואָס זיי האָבן אַליין במחילה מיטגעבראַכט, און ביי די דאָזיקע טישן האָט מען געהוליעט ביז עס־עט אין דער נאַכט אַריין. ס'האָבן אויך ניט גע־פעלט קיין רקורימלאַך און פאַלקס־נגינה.

די אָנוועזנדע זיינען געווען:

מר. און מרס. ה. ראַזען, מר. און מרס. א. זלאַבינסקי, מר. און מרס. וו. ראַזען, מר. און מרס. ס. שאַר, מר. און מרס. קייץ, מר. און מרס. ה. פּאַרקער, מר. און מרס. שעק, מר. מ. דזשיינקאַב, מר. און מרס. ס. א. בערג, מרס. מילמאַן, מר. און מרס. האַלפּערשטיין, מר. און מרס. ש. פּערל־מוטער, מר. און מרס. ד. קאַרז, מר. און מרס. סטילמאַן, מרס. בערמאַן, מר. און מרס. ראַבינאָוויטש, מרס. איזראַעל, מרס. גערנשטיין און מרס. בראַנשטיין.

מר. און מרס. ראַזען האָבן ביי דער גע־לעגנהייט געקראָגן פון די געסט אַ זילבער־נעם סערוויז אַלס "דרשה־געשאַנק".

מאָנטאָג, דעם 19טן יאַנואַר, האָט מרס. זלאַבינסקי געגעבן אַ טיי פאַר מרס. א. ה. וואָל, אין ראַיאַל אַלעקסאַנדרא האָטעל. פאָלגנדע פרויען זיינען אָנוועזנד געווען: מרס. א. ה. וואָל, מרס. מ. ווייידמאַן, מרס. ק. פינקלמאַן, מרס. סעם בערג, מרס. ה. פּאַרקער, מרס. סעם שאַר, מרס. ראַזין, מרס. בערמאַן, מרס. סאַקאַלאָוו, מרס. ד. קאַרין, מרס. פריד, מרס. אַלפּערשטיין, מרס. סילוווער, מרס. ש. פּערלמוטער און סטילמאַן.

* * *

דעם זיבעטן פעברואַר איז געגעבן גע־וואָרן אַ סורפּרייז פאַרטי לכבוד מיס רוט גאָלדבערג, פון מיס מילי גאָלד. פאָלגנדע זיינען אָנוועזנד געווען: מר. און מרס. נעט גאָלדמאַן, דאַלי קאַמאַראָפסקי, עני גאָלדשטיין, ענדרי טעפּלער, בעלע מיראַנ־טשיק, בעטי הייסמאַן, פּעי האַלט, עוועלין קאַמאַראָפסקי, פלאָרא טעפּלער, רוט גאָלד־בערג, מערי בעלאַף, טשאַרלי בענדער, ל. ראָמבערג, דזשעק קושנאַראָוו, מאוריי גאָלדבערג, ביל סטאָלער, בען בערגער, מעקס גאָלדרן, בען קאַפּמאַן, ה. קאַמאַראָפ־סקי, מ. פענסאַן, הערי האַלט, ל. ראַבינא־וויטש און ס. לייווא.

* * *

די פרויען פון די בנות שלום סאָסייטי האָבן דורכגעפירט אַ גרויסאַרטיקע סור־פּרייז פּאַרטיע, שבת, דעם 7טן פעברואַר, אין דער היים פון מר. און מרס. גאַרבער, 522 דאָפּרין עווע., לכבוד זייער 30 יאָ־ריקער חתונה פייערונג. ביי שיין געדעקטע טישן האָט זיך דער עולם זייער גוט אַמו־זירט. די פרויען פון דער בנות שלום סאָסייטי האָבן זיי פּרעזענטירט מיט אַ שיינער מתנה, אַ "ברידזש לאַמפּ". אַנ־וועזנד זיינען געווען:

מרס. קאַנאַרסקי, מרס. סעקטער, מרס. סירקין, מרס. אַדלער, מרס. מעיעראָוויטש, מרס. פּאַסטאָווסקי, מרס. פּאַלאַק, מרס. סילוועראַמאַן, מרס. קאַוועסקי, מרס. פּאַ־גאַל, מרס. פּראַדקין, מרס. האָפּמאַן, מר. און מרס. מעיעראָוויטש, מר. און מרס. ראַ־זען, מרס. ראַדין, מרס. לעוויי, מרס. יוסטער, מרס. לעוויט, מרס. פינקל, מרס. יאָפּע, מרס. דובאָיסקי, מרס. קאַלאַף, מרס. גלעס, מרס. קאַפּלאָוו, מרס. קניאַז, מרס. טשעפּמאַן, מרס. גאַרבער, מרס. לעוואַנט, מרס. סטאָלבאַק, מרס. ס. דובאָיסקי.

* * *

מר. און מרס. א. נאַלסקי, פון שיקאַגאָ, געוועזענע תושבים פון ווייניפּעג, אַנאַ־סירן די חתונה פון זייער זון דוד, צו מיס פ. סילוווער פון לאָנדאָן, ענגלאַנד. די חתו־נה וועט פאָרקומען שבת, דעם 14טן פעברואַר אין שיקאַגאָ.

מיר פאָטאָגראַפירן
אַלצדינג און איבעראַל

חתונה און פאַמיליע גרופּעס
זעט די אַנסירנדע נאַרט ענד סטודיאָ
SHAPIRA'S
228 SELKIRK AVE.
Cor. Main St. PHONE 53 641

דאַנקזאָגונג
צו דער ליידיס סאָסייטי פון בקור חולים פון ליבאַוויטשער שול
פאַר זייער ביישטייערונג פון $25.00 צום רעטונגס פאָנד פון תלמוד תורה, דערהאַלטן פון זייער ווערטער פּרעזי־דענטן, מרס. בוכהאַלטער.
עס וואָלט זייער ווינשנסווערט גע־ווען אַז אַנדערע פאַסייטיס זאָלן נאָכ־טאָן דעם זעלבן ביישפּיל.
מיט דאַנקבאַרקייט,
דירעקטאָראַט פון ת"ת

א היים!
ווען איר זייט אויטק
פון דער היים
אין
לעווינס כשר רעסטאָראַן
47—49 מאַרטאַ סט.
בלויז די סאַמע פרישע און בעסטע פּראָדוקטן ווערן געגעבן אין אונ־זערע מאָלצייטן און שטריינג כשר בהכשר הרבנים.
ליכטיקע ריינע צימערן פאַר געסט מיט דער בעסטער באַדינונג
פאַר חתונות, פּאַרטיעס, באַנקעטן, און אַ. וו. האָבן מיר די פיינסטע אַקאָמאָדייישאָן מיט אַ סאַנץ פלאַר פאַר 100 פּאַרלאַך.
מיר שטעלן צו מאָלצייטן פאַר אַלע אונטערנעמונגען אויך אויסער אונזער איינענעם פלאַץ.
LEVIN'S
Commercial Kosher Restaurant
47-49 MARTHA ST. PH. 25 219

"דאַרע" מוטער פון 8 קינדער געווינט 10 פונט אין 4 וואָכן

מאַן זשאַלי, פּ.ק.—"בין געווען דאַר, שוואַך, אָפּגעצערט, אַכטונג געגעבן אויף 8 קינדער". זאָגט מרס. עלאַי גאַניאַז, דזשוניאַר, "האָב פּרובירט אייראַנייזד איסט. געוואונען 10 פונט אין 4 וואָכן. פרישע כוחות".

זייט ניט "דאַר", שוואַך, נערוועז. נייע אייראַנייזד איסט ניט צו 5 ביז 15 פונט אין דריי וואָכן. העסלאַכע איינגעפאַלענע ערטער פילן זיך אויס. ביינערדיקע גלי־דער רונדיקן זיך אויס.

פלעקן פון הויט פאַרשווינדן, נערוועז־זיטעס, פאַרשטאָפּונג, אומפאַרדייאַונג, פאַרשווינדן איבער נאַכט. נייע ענערגיע ערשטן טאָג. רייכע רויטע בלוטן.

אייראַנייזד איסט איז צוויי גרויסע טאַניקס אין איינעם — וואָג בויענדע בלוט־געבנדע אייזן. פיל מאָל שטאַרקער ווי ניט מעדיצינישע הייזן, רעזולטאַטן אין האַלב צייט.

הויבט איצט אָן געווינען געוויכט. גע־זונט, פאַרמיידט געפאַר פון ערנסטע קראַנקהייטן. נעמט די דאָזיקע אַנגענעמע מאַלצעסט. קיין הייזונדיקער טעם, קיין קיין נאָז. אויב ניט צופרידן מיט די שנעלע רעזולטאַטן, וועט איר קריגן אייער געלט צוריק פון מאַנופעקטשערער. קריגט הייזנט אייראַנייזד איסט פון אייער דראַגיסט. פילט נוט מאַרגן. נאָך וואָג שנעל.

באַרימטער זינגער אין פּלעידאַוז

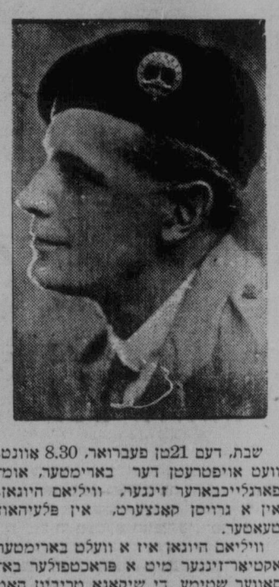

שבת, דעם 21טן פעברואַר, 8.30 אָוונט, וועט אויפטרעטן דער באַרימטער, אומ־פאַרגלייכבאַרער זינגער, וויליאַם היזאַן, אין אַ גרויסן קאָנצערט, אין פּלעיהאַוז טעאַטער.

וויליאַם היזאַן איז אַ וועלט באַרימטער אַקטיאָר־זינגער מיט אַ פּראַכטפולער באַ־סאָווער שטימע. די שיקאַגאָ טריבין האָט אים צוגעשריבן אַלס די פיינסטע באַס שטימע אין דער וועלט, און די באַרימטע זינגערן מעלבאַהאַס וועגן אים געזאָגט אַז ער האָט אָנגערירט די סטרונעס פון איר האַרץ — ער איז וואונדערבאַר.

מר. היזאַן וועט אַרויסגעהאַלפן ווערן פון מאוד בעל, גלענצנדע ענגלישע טשע־ליסטן און גלעדיס סייער, פּיאַניסטן און אַקאָמפּאַניסטן.

דעם 21טן פעברואַר וועט זיין דער איין און איינציקער אָוונט וואָס מר. היזאַן וועט אויפטרעטן אין ווייניפּעג און ליבהאַ־בער פון קינסטלערישן נעזאַנג זאָלן ניט פאַרפעלן צו הערן דעם האָזיקן באַרימטן זינגער.

ביים קבר

א בוגרת שטייט ביים קבר פון איר ערשט־פאַרשטאָרבענעם פאָטער און וויינט:

— ליכטיקער טאַטע! ביז איצט איז נאָר געווען איין כלה אין אונזער שטוב, היינט נאָך דיין טויט איז שוין דאָ צוויי כלה'ס (די מאַמע איז אויך אַ כלה), זאָלסט דאָרט מיהען עס זאָל אונז ביידן צוגע־שיקט ווערן די ריכטיקע זווינס.

פאַרלייכטערונג פאַר פאַרשטאָפּונג זיך אָן אין קיך

אָפּוועזענהייט פון קרעפטיגקייט אין דייעט איז די סבה פון פאַרשטאָפּונג

אַזוי פיעל מענשען ליידען פון פאַרשטאָפּונג. עס פּטרט אַוועק דאָס געזונט און גליק. זיי גיבען אויס מיליאָנען דאָלאַרס יעהרליך אויף פילען און דראָגס.

דאָס איז דער אונ־ריכטיגער וועג צו פרו־בירען פאַרלייכטערען פאַרשטאָפּונג. דער ריכטיגער וועג איז צו קאָרענירן דעם דיי־עט—צוצוגעבען גענוג קרעפטיגקייט צו אייער שפּייז וואָס זאָל אַרויסטריי־בען די גיפטען פון אייער סיסטעם.

איהר קענט עסען קעלאָגגס אַלל־ברען אויף אַהן אַ שיעור אופנים און הנאה האָבען. קעל־לאָגגס אַלל־ברען איז אַפּעטיטנע אין יעדער פאַר־מע. עס איז מחיה־דיג מיט מילך אָדער קריעם. שיט עס אַריין אין פרולט זאַפּ־טען. אויסגעצייכענט אין געקאָכטע שפּייזען. אייער גראָסער האָט קעלאָגגס אַלל־ברען אין דעם דויטען - און - גרינעם פּע־קעדזש. עס ווערט סער־ווירט אין האָטעלס און רעס־טאָראַנטס. פאָדערט עס געמאַכט פון קעלאָגגס אין לאָנדאָן, אָנטעריאָ.

קעלאָגגס אַלל־ברען איז אַבסאָלוט כשר אונטער דער השגחה פון אגודת הרבנים פון טאָראָנטאָ.

Kellogg's ALL-BRAN

אייגענע לויב

קאָמיקער: — הערסטו איך האָב אַמאָל געשפּילט און האָב מיט מיינע קאָמישע העוויות געמאַכט דעם עולם אַזוי צו לאַכן אַז אַ סך זיינען אַראָפּגעפאַלן פון די זיץ פּלעצער און פיל אַנדערע זיינען קראַנק געוואָרן פון געלעכטער

דראַמאַטיקער: — און איך בין איינ־מאָל אַרויס דער בינע געשטאַרבן אַזוי נאָ־טירלאַך, אַז דער מענערזשער האָט באַלד אַנגאַזשירט אַן אַנדער שויספּילער אויף מיין אָרט.

A. MUIR
אוטאָריזירטער
רוקא פינישינג סטייישאָן
פענדערס אין באַדי ריפּעירס
376 FURBY ST.
PH. 33 255

א פּאָטערס איבערלעבונגען אין
"ריווער סייד דרייוון"
דראַמע פון ל. קאַברין
אין קווינס טעאַטער
פרייטאָג און שבת, פעב. 27 און 28
געשפּילט פון ווייניפּעגער דראַ־מאַטישע קרעפטן אונטער דער רעזשיסיע פון ב. שעפּס
טיקעטס צו באַקומען אין פּיפּלס בוק סטאָר, אין נעשאָנאַל בוק סטאָר און ביי די מיטגלידער פון מוטער פאַראיין פון פּרץ שול

ברענדעד ליינס אין מענ'ס אַקסעסאָרים
מענ'ס אימאָניאַ זאָקן
זיינען אין שיינע איינפאַכע שיידס — אָדער דרעסי פּעטערנד עפּעקטן
זאָקן וואָס פאַראייניקן שיינקייט און באַקוועמלאַכקייט! געוועבט פון ריינעם וואָלענעם ענגלישן קעשמיר וואָס איז ווייך און לייכט אויף די פיס, און גוט געשייפט וואָס ליגן גוט אויף די פיס.
אייניקע אין איינפאַכע שיידס — אין גרויע, פּאַונס אָדער בלויע. אַנדערע אין נאַוועלטי שייפּ און איבעראַל פּעטערנס אין די סאַמע נייסטע קאָליר האַרמאָניעס. נעמאַכט אַן זוימען. זייער פאַרשטאַרקט ביי טראַנבאַרע פונקטן. פּרייז 75 סענט אַ פּאָר.
זאָקן סעקשאָן, מיין פלאָר, פּאַרטערזש

בוירקדייל טאַיס
אין נייע מאָדעלן פאַר ספּרינג
באָטן אַן אַן אויסוואַל פון סטרייפּס, קליינע פיגורן און איבער־אַל פּעטערנס אין סילק מאַירס, שוועדישער סילק, און נאַ־וועלטי וועיווס. זיי זיינען פולע לענג, ברייט גענוג מיט גוטע אַל־וואָל ליינינגס. יעדער פאַרלאַנגטער קאָליר.
$1.50
מענס פּורנישינגס סעקשאָן, מיין פלאָר, פּאַרטערזש
THE T. EATON Co LIMITED