אידישע וואָרט

THE ISRAELITE PRESS

The Only Jewish Newspaper in Western Canada Established 1910. Published DAILY

וועטער: אמטייסטן קלאר און וואַרם

די אייניציקע אידישע צייטונג אין מערב קאנאדע פאבלירט אין 1910 דערשיינט יעדן טאג

Vol. 20, No. 148. Winnipeg, Friday July 25, 1930. Published daily except Saturday and Sunday. דערשיינט יעדן טאג חוץ שבת און זונטאג. פרייטאג כט׳ תמוז, תר״ץ.

THE NEW YORK PUBLIC LIBRARY JUL 30 1930 ASTOR, LENOX AND TILDEN FOUNDATIONS

זון אויפגאנג — 4.46
זון אונטערגאנג — 8.22

מאָנטאג, יולי 28 וואל-טאָג פאר פעדעראלן פארלאמענט

שטים-פלעצער וועלן זיין אָפן פון 8 אויינער אינדערפרי ביז 6 אויינער נאכמיטאג

רומענישער בעאמטער פון מיניסטעריום פארשווינדט נאָך אונטערזוכונג

דער באאמטער פלעגט באהאלטן אין מיניסטערס ביורא אנטי סעמיטישע אגיטאטארס. — אנטיסעמיטן פארשפרייטן נייע מאניפעסטן. דראָען מיט טויט רעדאקטאָרן. — יוסטיץ מיניסטער פארערט שטרייגע פארפאלגונגען פון אנטיסעמיטן. — רעגירונג גרייט צו פראקלאמירן קריגס צושטאנד. — קעניג אפעלירט פאר פארשטענדיקונג.

״רייט האנאריבל״ ו. ב. 5. מעקענזי קינג פירער פון דער ליבעראלער פארטיי

בוקארעסט, יולי 25 (איטא).— דער הויפט פארוואלטער פון דער ביורא פון מיניסטער פון אינערן, מאסלאקאנו, איז פארשוואונדן, באלד נאכדעם ווי די אונטערזוכונג פון די אנטיסעמיטישע טעראר גרופּעס האט זיך אנגעפאנגען, און דער ריכטער האט עקזאמענירט באאמטע פון דעם מיניסטעריום. וועמען דער ריכטער האט פארהעפטיקט, איז זיי זיינען פארמיישט אין דעם אטענטאט צו טויטן דר. אנגעלסקי.

די אונטערזוכונג האט אויסגעפונען דאס טאסלאקאנו פלעג אפט באהאלטן די אנטיסעמיטישע אגיטאטארס אין די צימערן פון מיניסטעריום אין דורך דעם שטערן זייער ארעסט. באזונדערס איז דאס געווען דער פאל מיט די באראימטע אנטיסעמיטישע אגיטאטארס דאנילא און טאסטו.

דערווייל אבער האלטן די אנטיסעמיטן אין איין פארשפרייטן אנטיסעמיטישע מאניפעסטן אין די נאסן פון בוקארעסט און אויף די איינבאן סטאנציעס. זיי האבן אויך פאנאנדערגעטיילט פלאקאטן, וואו עס ווערט פראקלאמירט די סאלוי דאריטעט פון דער ״אייזערנער וואוארריע״ מיט דעם אטענטאט פון בעזוא — וועלכער האט געוואלט טויטן אנגעלעסקי׳ן און האט געדראָעט אויך צו טויטן די רעדאקטארן פון די צייטונגען ״אדעוועריל״, ״דימיניאצא״ און ״לופטא״ — לויט באריכטן אין די עסטרייכישע צייטונגען.

פון אפיציעלע קרואלן קומט דר מעלדונג, אז דער יוסטיץ מיניסטער האט אויפגעפארערט טעלעגראפיש, די פרעפעקטן פון אלע דיסטריקטן צו נעמען די שטרענגסטע מיטלען קעגן די אנטיסעמיטן.

ליבעראלע פארטיי ערוואַרט ערפאָלג

אטאוואַ, יולי 25.— די נאציאָלע ליבעראלער ביורא האט ארויסגעגעבן א סטייטמענט וועגן די אויסזיכטן פון די וואלען. אנאליזירנדיק די אלגעמיינע לאגע, ווי זי ווערט אויסגעדריקט אין די פארשיידענע באריכטן פון באאבאכטער פון אלע פראווינצן, ווייזט אז די ליבעראלע פארטערשאפט אין דעם קומענדיקן פארלאמענט וועט פארגרעסערט ווערן אין אלע פראווינצן; באזונדערס אין די ווייטערע מזרח פראווינצן, ווי נאווא סקאשיא און ניו־בראנזוויק. זיי וועלן געוויס אנהאלטן זייערע קרעפטן אין קוויבעק און צוגעוויינען אנהייננער אויך אין אנטאריאָ.

אין מערב קאנאדע דערוואַרטן די ליבעראלן צו געווינען זעקס נייע מיטגלידער — פון די קאנסערוואטיוון אין בריטיש קאלאמביא און נאָך 6 אין אלבערטא — פון די יונייטעד פארמערס; און אנהאלטן אלע וואס זיי האבן ביז איצט געהאט אין סאסקאטשעוואן און מאניטאבא.

אזוי, אז ארום און ארום דערוואַרטן די ליבעראלן א נרעסערע מאיאָריטעט ווי די לעצטע אין פערעראלן פארלאמענט.

זאָנט קאָנסערוואַטיוון וועלן האָבן 134 פלעצער אין קומענדיקן פארלאמענט

אטאוואַ, יולי 25.— נעג. א. ד. מעקרעי, ארגאניזירער פון דער קאנסערוואטיווער פארטיי, האט אין א נעשריבענער דערקלערונג, ארויסגעגעבן נעכטן פון דער קאנסערוואטיווער נאציאנאלער הויפט־קווארטיר פון פראוויסגעזאגט, אז 134 קאנסערוואטיוון וועלן דערוויילט ווערן צום פארלאמענט קומענדיקן מאנטאג.

צווישן די אנדערע מיטגלידער וואס וועלן דערוויילט ווערן לויט זיין מיינונג וועלן זיין: 56 ליבעראלן, 14 אדער פארשיידענע אנדערע גרופּעס, און 41 מיטגלידער האט ער אוועקגעשטעלט אויפן צווייפעלהאפטן קאלום.

״דאס איז מיין ערשטער און לעצטער פארזוך צו פאראויס זאגן אין די איצטיקע וואלן״, — זאגט נעג. מעקרעי אין זיין באריכט״ — איך האב זיך צוריקגעהאלטן צו מאכן וועלכן עס איז פארזוך צו פרוווען טרעפן ביז איך האב ניט געקראגן פרישטענדיקע באריכטן. איצט זע איך פאראויס, אז די קינג רעגירונג וועט ניט דערגעשטימט ווערן און אז האנ. ר. ב. בענעט וועט וועט אריין אין מאכט מיט א גוטער מאיאָריטעט איבער אלע אנדערע פארטיי־ען צוזאמענגענומען.

״א קאנסערוואטיווער פארגרעסערונג ווערט פארשפראָכן אין יעדער פראָווינץ. פארטרויליאכע באריכטן באקומען מער אפטיימיסטישע דערוואַרטונגען איידער איך גיב אָן״.

״איך זאג פאראויס, אז 134 מיטגלידער דער קאנסערוואטיווער פארטיי וועלן דערוויילט ווערן צום פארלאמענט, און א באדייטענדער צאָל קאנסערוואטיוון וועלן נאָך צוקומען פון דעם צווייפעלהאפטן צעטעל, וואס וועט מעגלאך דערגרייכן צו 150 — זאגט נעג. מעקרעי.

—(::)—

ארבעטער פאר דזש. ה. סטיט זאָגן ער וועט דערווײַל ווערן אין סעלקירק

צווישן די באריכטן, וואס קומען אן דער הויפטקווארטיר פון די קאנסערוואטיוון איז דאָ איינער, וואס זאגט, אז די ארבעטער און אונטערשטיצער פון דזש. ה. סטיט קאנסערוואטיווער קאנדידאט פון סעלקירק זיינען כמעט ווי זיכער מיט זיין דערוויילונג. זיי זאגן, אז די ארבעטסלאזיקייט און די אנגעמיינע קריזישע עקאָנאמישע לאגע איז אזא וואס נאר בענעט, גלויבן זיי, קאן דאס לייזן אין סטיט וועט אונטערשטיצן בענעט׳ן.

סאָוועטישע צייטונגען לויכן ליטווינאָוון

מאסקווע, יולי 25 (איטא).— אין צוזאמענהאנג מיט דעם, וואס מאקסים ליטווינאָוון איז באשטימט געווארן אלס קאמיסאר פון אויסלענדישע ענינים, אויפ׳ן פלאץ פון דעם ביז איצטיקן קאמיסאר משיטשערין׳ען, פארעפנטלאכן היינט די סאָוועטישע צייטונגען אן אויספירלאכע ביאגראפיע פון ליטווינאָוון. זיי שילדערן זיין רעוואָלוציאָנערע און לעגאלע ארבעט, זיינע ארעסטן, זיין אנטלויפן, זיין פארשיקונג אין א סך דערערע דראמאטישע מאָמענטן פון זיין לעבן.

די צייטונגען ווייזן באזונדערס אן אויף דעם פאל פון ליטווינאָוון׳ס ארעסט. בעת ער איז געווען סאָוועטישער אמבאסאדאר אין ענגלאנד אין יאר 1918 און אין שפּעטער באפרייט געווארן אלס אויסטויש צו דעם ענגלישן גענעראל קאנסיל אין מאסקווע, ג. לאקארט.

אויסרעכענענדיק זיין צאָלרייכע דיפּלאָמאטישע טעטיקייט פאר דער סאָוועטישער רעגירונג, באצייכענען די צייטונגען זיין דיפּלאָמאטישע אַרעיִרע אלס א גלענצענדע און ווייזן אן אויף זיינע פילע נצחונות אויף דעם געביט פון דער אינטערנאציאָנאלער דיפּלאָמאטיע.

גוטע אויסזיכטן צו שליכטן דעם ביי־טערן קאמף אין אינדיע

באמבעי, אינדיע, יולי 24.— די האפענונג אז א וועג ווערט אויסגעטראטן צו ברייננען שלום צווישן גאנדי׳ן און דער רעגירונג, ווערט שטארקער פון טאג צו טאג, א דאנק דעם וואס די שטילע פארהאנדלונגען וואס צוויי אינדישע מעוש באהארור און מר. מ. ר. דזשייקאב, פירן אן צווישן די צדדים, גייען נאָך אז, ווי עס ווייזט אויס, צופרידנשטעלנד.

די דערמאנטע צוויי ״מעסיקע״ פארשייער האבן געהאט א געשפּרעך פון גאנצע פיר שעה מיט גאנדי׳ן אין זיין געפענגניש, אבער אן א גוואַרדיע. קיינע רעגירונגס באאמטע זיינען ניט געווען דערביי, בלויז די ״דריי פירער, וועלכע האבן פריי און פריינטלאך ארומגערעדט די נאנצע פראגע. עס ווערט באהויפּטעט, אז צום סוף האבן צוויי די פארמיטלער באקומען א בריוו פון גאנדי׳ן צו צוויי פון זיינע מיטארבעטער, וועלכע זיינען אויך ארעסטירט אין אלהאבאדי.

צו דער זעלבער צייט אבער, האבן די אינדישע סוחרים פראקלאמירט א ״הארטאל״, דאס הייסט, א סטרייק אין וועלכן די פאבריקאנטן אנטואנן זיך צו דערעפענען זייערע פאבריקן ״אזוי לאנג ווי די רעגירונג האלט אן אירע צוואנג מיטלען קעגן אונז״. 440 הענדלער פון באמבעי האבן דעם ״הארטאל אנגענומען.

נעזעלשאפטלאכער קאלענדער

פרייטאג, יולי 25

פארזאמלונג פון איד. ארב. פארטיי, לינקע פּוע״צ אין פארבינדונג מיט די קר מענדע פעדעראלע וואלן, 8.30 אוונט אין פרי׳אינסטיטוט.

שבת, יולי 26

רבי הורוויץ: חומש מיט מפרשים, 4.30 בייטאג, אין אהל יעקב שול.

רבי האפט, משניות אין מושב זקנים.

חזן בלאק אין בית יעקב שול.

זונטאג, יולי 27

פיקניק פון פארבאנד פון עסטרייך פוילישע אידן, 2 נ. מ. אין קילראנען פארק. זאמל־פלאץ ביים פאוויליאן.

מיטוואך, יולי 30

פארזאמ. פון ווינניפעג טשאפטער הדסה 8.30 נ. מ. אין ציון זאל.

—(::)—

לופט מיליטער פון פאלעסטינע גרייט פאר עניפטן

חיפה, יולי (איטא) דאס נאנצע ענגלישע לופט מיליטער, וואס נעפינט זיך אין פאלעסטינע און אין עבר הירדן, האט נעקראגן א באפעל צו זיין גרייט אפצופאָרן קיין עניפטן, אזוי שנעל ווי דאס וועט פאראָרדענט ווערן. אין צוזאמענהאנג מיט די לעצטע אנטויקלונגען אין עניפטן איז היינט אנגעקומען אין היפה דער ענגלישער קרייצער ״ראעל סאוועריין״ וועלכער וועט דא שטיין גרייט אפצופאָרן קיין עניפטן.

—(::)—

פיר קינדער צעברענט שפּילן־דיק ארום א פייער

הערלד סטיינמאן, 153 מעקריי עווע. האט צעברענט זיין פנים וועגן ער האט זיך אריינגעוואָרפן אין די פלאמען פון א פייער צו רעטן דעם דריי יאריקן, שעל־דאן דרוקסערמאן, וועלכער האט זיך נעשפּילט ארום א פייער וואס איז געמאכט געווארן אויף א ליידיקן פלאץ ארום זיין ערע היימען.

אייב און ס. זאלצמאן האבן זיך אויך צעברענט ווען זיי האבן געמאכט א פאר זוך צו באטייליקן זיך אין דער הילף ארבעט. זייערע וואונדן זיינען ניט קיין ערנסטע.

רומענישן היברו סיק מעמבער־שיפ קאמפּיין

די רומענישן היברו סיק בענעפיט סאסייטי אנאנסירט, אז זי מאכט איצט א ״דרייוו״ פאר נייע מעמבערס פון אונטער 45 יאר, און אז אזעלכע וועלן אריינגענומען ווערן אן מעמבערשיפּ איינטריט־געלט.

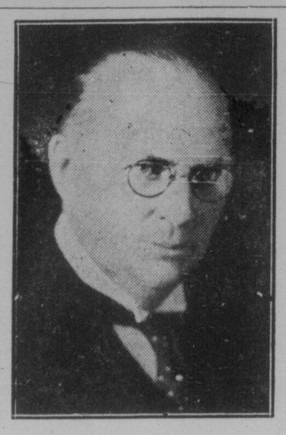

האנאריבל ר. ב. בענעט פירער פון קאנסערוואטיווער פארטיי

קאנדידאטן פון נאָרט ווינניפעג

א. א. היפּס

דר. מ. ר. בלייק

היינט מאס מיטינג אין פרייהייט טעמפּל

אונטער אויפזיכט פון לייבאר ליג בר. 4 וועט היינט 8.30 אוו., אפגעהאלטן ווערן א מאסן פארזאמלונג, אין הויף פון פרייהייטס טעמפּל פאר לעפלי מאריס, קאמונוסטישער קאנדידאט פאר נאָרט ווינניפעג, אין די פעדעראלע וואלן וואס וועלן פארקומען מאָנטאג, דעם 28טן יולי.

רעדנער אין אידיש און דער קאנדידאט לעפלי מאריס, וועלן אדרעסירן די פאר־זאמלונג.

אין פאל פון רעגן וועט די פארזאמ־לונג אפגעהאלטן ווערן אין זאל פון פריי־היטס טעמפּל.

ליידער האבן מיר ניט דעם ״קאט״ פון מאריס לעפלי, קאמוניסטישער קאנדידאט פון נאָרט ווינניפעג. אין דער לעצטער מי־נוט האט מען אים צוגענומען פאר אן אנדער צייטונג.

—(::)—

באשולדיקט די פעדע־ראלע רעגירונג וואס זי דערלאזט צו פיל אימיגראנטן

עדמאנטאן, יולי 25.— האנ. דזשארדזש האדלעי, אנריקולטור מיניסטער פון אל־בערטא, אין א סטייטמענט וואס ער האט היינט ארויסגעגעבן, קריטיקירט שארף די פעדעראלע רעגירונג פאר אריינלאזן פיל מער אימיגראנטן ווי זיי האבן זיך אונטערגענומען.

ער דערקלערט, אז אין די פארהאנד־לונגען, וואס ער האט געהאט דורכגעפירט מיט דעם געוועזענעם אימיגראציאָנס מי־ניסטער, ראבערט פארק, נאָך אין יאָר 1928, איז באשטימט געווארן, אז אלבער־טא זאל באקומען ניט מער ווי 880 ענגלי־שע 600 פון די ״פריפיירד״ אייראָפּייאישע לענדער און קיינע אנדערע. אנשטאט דעם זיינען אין יאָר 1929 אריינגענומען קיין אלבערטא 4,711 ענגלישע, 2,600 פון די ״פריפיירד״ 3711 פון די ניט געוואונשענע נע״ און 4,872 פון די שטאטן. דאס הייסט, אז אנשטאט די 1480 וואס אלבערטא האט פארלאנגט, זיינען אריינגענומען נאנ־צע 15,000.

פאר דעם יאר האט אלבערטא אויס־דריקלאך באקאנט געמאכט דער פעדעראַ־לער רעגירונג, אז זיי ווילן ניט קיינע נייע אימיגראנטן, האט מר. האדלעי ווייטער דערקלערט, א דאנק דער ארבעטסלאזיקייט און דאך זיינען שוין אריינגעקומען אין די ערשטע 4 מאנאטן פון יאָר, 639 ענגלישע, 737 ״נעוואונשענע״ 760 ״ניט געוואונשע־נע״ און 1045 פון די שטאטן, — סך הכל 3181 נפשות, אנשטאט קיין איינציקן.

—(::)—

אר־טאָדאָקסישע פירער האָבן באראטונגען מיט סימפּסאָנען

ירושלים, יולי 22 (איטא).— הרב מאיר בערלין און הערמאן שטרוק, האבן היינט אפגעהאלטן א באראטונג מיט דעם ענג־לישן שליח אין פאלעסטינע סער דזשאן סימפּסאן, זיי האבן גערעדט מיט סימפּסא־נען אין נאמען פון די ארטאָדאָקסישע אידן אין דער ציוניסטישער באוועגונג, די אידישע דעלעגאציע האט אויסגעדריקט די געפילן פון פארביטערטקייט, וואס עס הערשט צווישן די ארטאָדאָקסישע אידן צוליב דער אפשטעלונג פון דער אימיגראַ־ציע.

נוצט אויס אייער שטימרעכט מאָנטאָג דעם 28טן יולי — שטימט

מאָנטאָג דעם 28טן יולי, וועלן די בירגער פון קאנאדע דארפן אנט־שיידן, ווער עס זאל רעגירן אויבער קאנאדע אין די קומענדיקע פינף יאָר.

אלע קאנאדער נעבארענע און נאטורא־לאיזירטע בירגער פונם עלטער פון 21 יאָר, זיינען באראָרעכטיקט צו שטימען. נוצט אויס אייער שטים רעכט און גייט אריין מאָנטאָג דעם 28טן יולי צו אייער באַרעפנדן שטים פּלאץ, און שטימט פאר דעם קאנדידאט וועלכער איר דייגקט אז ער וועט פארטרעטן אייערע אינטערעסן אכטפעסט.

באצייכנט אייער באלאט מיט אן X

באצייכנט אייער באלאט מיט אן X אנטקעגן דעם נאמען פון אייער באטרעפנדיקן קאנדידאט.

אין דער נאָרט ענד נעפינען זיך אויפן באלאט די נעמען פון 3 קאנדי־דאטן, אבער בלויז איינער דארף דערוויילט ווערן דערפאר זאלט איר באצייכ־נענען אייער באלאט מיט בלויז אין X, ווייל אויב איר וועט באצייכענען אייער באלאט אין צוויי מאָל, אנטקעגן דריי קאנדידאטן, וועט זיך אייער שטים ניט רעכענען, און אייער באלאט וועט גע׳פּסל׳ט ווערן, דערפאר זאלט איר זיין פארזיכטיק און שטימען בלויז פאר איין קאנדידאט, און פונקט אנטקעגן זיין נאמען באצייכענען מיט אן X.

שטימט ניט מיט קיין ציפערן, ווייל אויב איר וועט באצייכענען איי־ער באלאט מיט א ציפער וועט ער גע׳פּסל׳ט ווערן.

דיר שטים פּלעצער וועלן זיין אפן מאָנטאָג פון 8 אויינער אינדערפרי ביז 6 אויינער נאכמיטאג, נעמט מיט אייערע פריינט, קרובים און באקאנטע און גייט אריין באלד נאָך 8 אויינער אינדערפרי און שטימט לויט אייער וואונש, אבער פארפעלט ניט אויסצונוצן אייער שטים רעכט.

אויב איר אייט שווער צו פאנאנדערקלייבן זיך צווישן די נעמען אויפן באלאט, קאנט איר פארלאנגען צו שטימען אן אפענע באלאט. אין אזא פאל דארפט איר בלויז זאגן פאר וועלכן קאנדידאט איר ווילט שטימען, און דער קלערק דארף אויך אויפשרייבן אייערע נאמען, אין זיי ווערן שוין אכטונג געבן אז דער באלאט זאל באצייכנט ווערן לויט אייער וואונש.

אויב איר ווייסט ניט וואוהין איר דארפט גיין שטימען, קאנט איר טעלעפאָנירן צו איינער פון די קאמיטע רומס אדער רופן אפ 52 213 ״דאס אידישע וואָרט״, וועט מען אייך לאזן וויסן וואו אייער פאל בעפינט זיך.

פאראנאלעסיקט ניט אייער שטימרעכט; נטיי ארויס מאָנטאָג דעם 28טן יולי אין שטימט. מיט אייער שטימע וועט אייר העלפן דערווייל דעם קאנדידאט וועלכן איר ווילט זעען דערווייל.

מזל טוב

א טאכטער געבארן צו מר. און מרס. יחיאל וואלדמאן, 308 סערקיריק עוועניו. מוטער און קינד אין גוטן צושטאנד אין סט. באנייפיס האספיטאל.

—(::)—

נעפאלן א קרבן פון נאכלעסיקייט

האַרוויי, האפקינסאן, 692 ווינניפעג עוועניו, איז נעכטן דער׳הרג׳עט געווארן ביי דער ארבעט אין ״סערוויס סטיישן עקווימענט, לימיטעד״, מעקפילייפס און ווינניפעג עוועניו.

ווען האפקינסאן האט געהאלטן אין פאברריכטן אן אייזערנע גאָלאין, פאס, האט ער אנגעווענדעט אן אסטילין פיי־ער צו דער פאס, וואס האט פאראורזאכט אן אויפרייס, און דער פאס האט אים א שמייז געטאן אין פּנים אריין.

מערקווירדיק איז דער פאל וואס דער קרבן איז געווען דער פארמאן פון שאפ־ן דער פעקטאָרי וואס פארבאט צו באנוצן זיך מיט א ״טארטש״ צו א גאזא־לין ״דראם״.

—(::)—

מ. איזראעלס אין לעט־בריידזש מאָנטאָג; מע־דיסין העט דינסטאָג

מר. א. מ. איזראעלס, דירעקטאר פון דער ציוניסטישער ארגאניזאציע אין מע־רב קאנאדע וועלכער פארט איצט ארום איבער דער וועסט אין די אינטערעסן פון דעם פאראייניקטן ארץ־ישראל קאמפּיין, וועט אדרעסירן א פארזאמלונג אין לעטבריידזש, אלבערטא, מאָנטאָג אוונט, דעם 28טן יולי, און דינסטאָג דעם 29טן יולי, וועט מר. איזראעלס אדרעסירן א פארזאמלונג אין מעדיסין העט.

די אידן פון לעטבריידזש און מעדיסין העט און פון די אומגעגנטן וועלן זיכער אויסנוצן די געלעגנהייט צו הערן די רעדע פון דעם נאסט אין זייערע שטעט.

ענגלישער פארלאמענט נעמט אויך אָן נייוי אָפּמאַך

לאנדאן, יולי 24.— די האוז אף קאמערס האט געגעבן איר צושטימונג און נוטעגהייסן דעם לאנדאנער נייווי־אָפּמאך כמעט איינצושטימען — אין דער אָפּמאך וועט איצט אריבערגיין צו דער ״האוז אף לארדס״ פאר זייער אפשטימונג.

דער איינציקער פונקט, וועלכער איז ערנסט דיסקוטירט געווארן איז געווען אין באציע צו די סובמאַרינען. אבער דאס איז אויך געווען א שוואכע אפּאזיציע. ביי דער אפשטימונג פון דעם אמענדמענט פון קאמאנדיר מאוטבי איז נידערגעשטימט גע־ווארן מיט 190 קעגן 58 שטימען. אפילו די קאנסערוואטיוון האבן געשטימט מיט דער רעגירונג פאר דעם אָפּמאך.

שפּעטער און אוונט איז ווינסטאן טשארטשיל שטורמיש אריינגעקומען אין דער האוז און געוואלט ווידער דערעפע־נען די פראגע אבער ס׳איז אים ניט גע־לונגען. עס ווייזט אויס, אז זיין פירער, באלדווין, האט געוואלט אז דער אָפּמאך כמעט איינצושטימען — אין דער אָפּמאך וועט איצט אריבערגיין צו דער ״האוז אף לארדס״ פאר זייער אפשטימונג.

דער איינציקער פונקט, וועלכער איז ערנסט דיסקוטירט געווארן איז געווען אין באציע צו די סובמאַרינען. אבער דאס איז אויך געווען א שוואכע אפּאזיציע. ביי דער אפשטימונג פון דעם אמענדמענט פון קאמאנדיר מאוטבי איז נידערגעשטימט גע־ווארן מיט 190 קעגן 58 שטימען. אפילו די קאנסערוואטיוון האבן געשטימט מיט דער רעגירונג פאר דעם אָפּמאך.

בריטאניע גיט אויס טעגלאך איבער א מיליאָן דאָלאר אויף ארבעטסלאָזע

לאנדאן, יולי 25.— מארגארעט באנ־פילד, ארבעטס מיניסטער האט נעכטן דערקלערט אין פארלאמענט, אז גרויס ברי־טאניע גיט אויס טעגלאך אויף רעליף פאר ארבעטסלאזע, די סומע פון א מיליאָן און 102 טויזנט דאלאר.

איטאליע ליידט פון נייע אומגליקן; שטורעם ווינט טויטעט 20, פארוואונ־דעט הונדערטער

טרעוויזאָ, איטאליע, יולי 25. — די פראָווינץ טרעוויזאָ איז נעכטן געווען דער קרבן פון א שרעקלאכן שטורעם־ווינט, וועלכער האט געדויערט 10 מינוט צייט און איז דורכגעלאפן א שטרעקע פון צוויי מיט א האלבן מייל לייגג אין א פערטל מייל ברייט און כמעט אלעס פארניכטעט אין דער נעגט.

דער שטורעם איז געקומען גראד אין דער צייט ווען די באפעלקערונג האט זיך צוגעגרייט איבערצושיקן הילפס מיטלען צו די אומגליקלאכע שכנים פון בענוועגו־טא. וועלכע האט געליטן פון דער ערדצי־טערניש.

איצט געפינען זיי זיך אין דערזעלבער אומגליקלאכער לאגע. 20 זיינען שוין גע־פונען געווארן טויט און הונדערטער פאר־וואונדעט פון די אומגעפאלענע הייזער, ביימער און א. וו.

300 הייזער זיינען איינגאנצן פארניכ־טעט געווארן אין דעם שטעטל סאנטא יוראזיע.

פיל פון די פארוואונדעטע זיינען גע־ווען מלחמה וועטעראנען און זיי זאגן אז ווען דער שטורעם האט אויסגעבראכן, האבן זיי געמיינט אז זיי ווערן צעשפּלי־טערט און צעמאלן פון גרויסע קאנאנען באמבעס.