武師飛身踢腿太猛力 胡慧中四隻手指爆裂

去年拍爆炸戲燒傷，也是三號風球高懸時，但願今次能再因禍得福……

胡慧中拍戲又告受傷。昨日凌晨六點，胡慧中在東方公主號拍《皇家賭船》，一場與韓國武師做對手戲，由於武師飛身踢腿動作用力過猛，把胡慧中右手四隻手指的肉踢到爆裂，部分更見骨，胡慧中當時痛苦非常，但剛巧是三號風球高懸，接駁船不能泊到東方公主號，將胡慧中運上岸，只好由船上醫生代止血、止痛，至中午十二點，風浪減低，才可以將胡慧中運上岸送往法國醫院照X光，主診醫生說要睇X光片才知手指骨有否折斷。昨日醫院所見，她嘔吐過三次。

電影公司老板向華强夫婦及她的經理人公司的保姆亦在醫院陪她。胡慧中表示原定今日起程往上海為《狐仙》拍宣傳片段，如今不可能，手頭上的三部片也可能因此要延遲埋尾，劉少君的《魔域紫水晶》她是要去印度的，如今可能要延期。

胡慧中說去年爆炸燒傷時又是三號風球，今年又一樣，真是與三號風球有緣？她這嘆息舊患未好，新傷又來了。她苦中作樂，安慰自己希望今次受傷都像火燒一樣為她帶來好運。

寧寧。

胡慧中拍戲受傷，但願「將天降大任於斯人」。

嘉禾在星洲投資興建兩座電影城

共有迷你戲院廿間，首座已動工……

嘉禾總裁鄒文懷前晚出席《雷霆壯志》電影首映。他表示剛從羅省返港，他此行為《忍者龜》第二集開籌備會議，籌備工作已進入完成階段，嘉禾公司的工作人員部份已去了北卡羅來納州做拍攝準備工作。鄒氏表示第一集製作費過一千五百萬美金，第二集自然更多。

他昨日又往新加坡參加遠東橋牌會的周年聚會。同時亦巡視嘉年華公司業務，嘉年華公司是嘉禾與馬來人合資在新加坡經營地產的公司，目前正投資興建兩座電影城，每座有十間迷你戲院，第一座在義順，現時已動工，他希望二十間迷你戲院可在十六個月後完成。

鄒氏說同一大廈有八至二十間迷你戲院的建設已是世界新趨勢。這種建設有助靈活調動，因大片時可同時全部戲院一齊上映該片，如果細片又可以減少。特別可解決院商與片商之間矛盾，因為片商見自己的戲，票房只有二、三十萬便落畫怒到不太開心。院商為自己利益設想不能不換畫，舊片，其他的上新片，可以兩全其美。

如果迷你戲院就可以今（八月一日）晚九時半，假海運戲院舉行之慈善首映禮，現尚有少量門券假海運戲院出售，為善最樂，觀衆既可先睹為快，又做善事，一舉兩得。

《忍者龜》是嘉禾與宣明會聯合舉辦之慈善首映，成龍、鍾楚紅、葉蒨文、張曼玉等，均將出席。此次籌得之善款，作為救濟國際飢饉兒童之基金。

梁婉靜初拍劇集

梁婉靜最近為港台拍了一個劇集《我們是這樣長大的》，這是她初拍劇集，覺得比起拍電影辛苦很多，睡眠不足情況下，也影響了狀態。

羅卓瑤籌拍武俠片擬往黃河流域取景

方令正計劃下部電影要拍一部以春秋時代做背景的古裝武俠劇，要到黃河流域一帶拍攝，會很辛苦，他曾勸女友放棄，但女友固執不肯。預計拍九個月時間，方令正說女友捱完九個月苦可能肯下嫁他了。

他們拍拖三年，有打算拉埋天窗，不過兩人一直各忙各的。

螢光電光

方令仍想一試。他女友羅卓瑤籌拍喜劇，趕制時髦，全女班，高矮肥瘦有齊，他也知拍女仔戲麻煩，但

郭錦恩有機會演話劇，好開心。

影話

搞鬼行貨 粗俗低格

——談《師兄撞鬼》

楊翼

本地影人熱衷「搞鬼」，有些簡直就像被鬼迷，接二連三地「鬧」起「鬼」來，玩得不亦樂哉：劉仕裕去年至今，就一連推出《鬼媒人》、《嘩鬼有限公司》、《嘩鬼住正隔籬》及這部《師兄撞鬼》，可見樂此不疲。

「搞鬼」可以搞出許異奇情，炮製迷人的戲劇性，但也可以隨隨便便，任意胡鬧，不必理會情理，想到拍到，這又是拍鬼片最「輕便」之處，採用那種方式，當然關係到編導本身的「品味」和情趣。

像《師兄撞鬼》這類鬼片，只是俗套、無聊嘥頭堆砌而成的行貨，其中塞滿了屎、尿、屁，女的發姣、男的「搞基」之類的笑料，本來已是俗不可耐的東西，但有些影人的劣根性就在於傾向於好此道，有時一沾上癮，嗜痂成癖，在「回味」中自得其樂。

《師兄撞鬼》橋段簡單，講述被毒販槍殺的雜差董驃，化作寃鬼，要求新紮師兄周星馳代他尋仇，也答應幫他追女仔，助他升職。

這種橋段當然並不重要，要緊的是要拿什麼充實「內容」搞笑，事實上此片跟許多「鬼片」大同小異，神神化化，荒誕不經，或湊些粗俗雜碎。例如馮淬帆一對手臂能伸長幾倍長，就得個「怪」字；安排周星馳頭頭碰着「黑」，他得鬼魂暗助後，不斷令他大勝悍匪，又成功地「溝」上老差骨馮淬帆的妹妹陳德容，這類情節都已司空見慣，但此片中仍是重頭戲。周星馳到女家吃飯，跟寃家馮淬帆表面攬頭攬頸，暗中却拳來脚往猛烈格鬥，雖也不是新趣，但在此片已屬不俗。其中特別有趣的一段，是周星馳「撞鬼」拔足狂逃，跑來跑去總逃不出那個房間，視察效果詭異。

本片最庸俗的是再次搬弄目前已少人採用的屎、尿、屁殘橋，安排取神檯貓屎、玉女尿、菩薩屁，說要用來炮製秘方鬥法，編導把這每一樣分別拍一大段，搞到臭氣薰天，銀幕上演員自己也要掩嘴揑鼻，手法十分核突低俗。其中特別惡劣的是安排陳立品演七十幾歲的老處女，叫她灌下幾瓶汽水，由馮淬帆與周星馳設法强取「玉女尿」，手段相當低格，但是有些影人為了圖利目的，也就經常不擇手段。

此外片中還發明「姣婆咒」，令女警葉子楣突然變姣婆，又叫周星馳變成基佬，緊抱麻甩佬狂「錫」，笑料相當粗鄙無聊。

《喋血紅唇》中也有美人計，增添了劇情曲折離奇。

喋血紅唇明天上映

上海電影製片廠根據一宗因幹部貪污，勾結外商而使國家損失了數百萬美元的案例，改編成了一部電影《喋血紅唇》。它描述國內某市土特產進出口總公司，從外國購進五百萬美元的烟草，經海關驗貨，發現純係霉變劣質烟梗和烟渣，中方因此蒙受巨額外匯損失。

刑警隊長鍾誠，通過國際刑警和香港警方的協助，查明此案係國際詐騙集團與港商合伙，串通國內一些不法幹部內外勾結所為。於是演出了一幕幕驚心動魄，撲朔迷離的故事。該片明天起在北角新光戲院和九龍南昌戲院聯映。

影訊

丁一粵曲新班八月四日開課

自王粵王去世以來，法住文化學院誠聘曲藝名師黃少俠（丁一—前南國粵劇音樂領導）主持粵曲班，成績顯著。第一班現已結業，第二班將於八月四日開始，公開招請新生。報名電話：七六〇八八七八。

丁一教學曲式樂理演唱並重。由基本常識學起，還有唱腔研究和音樂伴奏課程，內容全面，初學深造兩皆相宜。

李嘉欣充任女機長神氣十足，就是風球懸掛也敢於起飛。

本公司爲列治文唯一之BMW寶馬汽車代理商號，以服務華人爲首，並誠聘在汽車行業多年之陳君及何君專誠爲閣下服務，查詢選購，請與兩位代表聯絡

ERIC CHAN

陳雅力先生 ERIC CHAN
對寶馬汽車有十四年之豐富經驗。查詢
請電公司：273-2217
傳呼機：686-6088

何先生 MICHAEL HO
別號"寶馬王子"，銷售寶馬，口碑最佳，深得顧客信任。
請電公司：
公司：273-2217
或250-1955聯絡

MICHAEL HO

AUTOWEST LTD. 西域
BMW 汽車公司

LEGACY 2212c.c. 16 Valve 130匹馬力
1990年全新設計之富士SUBARU房車及旅行車LEGACY已經開始在本公司展出及發售，敬請駕臨參觀試車。

SUBARU JUSTY自動三門及五門房車
經濟，省油，耐用

富士車工，可靠、耐用！銷售量爲北美洲入口旅行車之冠!!

AUTOWEST LTD. 西域
SUBARU 汽車公司
(RICHMOND AUTOMALL) 13720 SMALLWOOD PLACE, RICHMOND, B.C.
營業及維修部 273-2217 零件部 273-0315 FAX 273-9663
外埠長途免費電話：1-800-663-1197

新機器洗地氈梳化椅
即洗即用不褪色不縮水或變樣，假日晚照服務，專洗餐館烟囪爐頭工商業住宅清潔打臘八折優待
晚電：253·5710
中英洗地毡

清潔公司
健良清潔公司
承接大廈·寫字樓
栢文等清潔工作·
電話：八七六·三八五四
傳呼機：六四五·七〇〇一

忠誠清潔公司
HONEST CLEANING SERVICES LTD.
承接辦公室，商場餐館或住宅等各項忠誠清潔服務，價錢相宜請電874·8216

DENNISON
6165 #17 HIGHWAY DELTA
JUST OFF 99 HWY SOUTH OF TUNNEL
離列治文只十分鐘
本汽車中心，爲你提供Jeep Eagle全面服務
營業部——修理部——零件部——租賃部

JACKIE LEE
華人營業經理

KENNY FONG 方志立
華人營業代表
住宅：(604)273-6898

JOSEPH HENG
貸款部經理

款式齊備，敬請速臨，參觀選購。
☎ 946-0609
Jeep Eagle

廖盛炤 窗飾公司
室內設計：
定造各款 窗簾 窗紗
百葉簾 垂直簾 牀冚
牆紙及裝飾品 美觀實用
價錢相宜 免費估價
二十餘年經驗 自開工場
有發行部 · 歡迎訂購
電話：253·4566
S.J. LEW Window Covering Specialists
S.J. Lew Custom Draperies Ltd.
1456 E.PENDER ST., VANCOUVER, B.C. V5L 1V8 TEL:253-4566
COQUITLAM PLAZA #8-2773 BARNET HWY., COQUITLAM B.C. V3B 1C2 TEL:941-7910

RICHMOND HONDA CARS
列治文本田車行
THE RICHMOND AUTO MALL, 13600 SMALLWOOD PLACE, RICHMOND, B.C. V6V 1W8
RICHMOND AUTO MALL
☎營業部 270-1367
修理部 270-2231

本公司榮獲全加拿大本田銷售及服務冠軍代理，在一九八九年共售出一六一五部本田新車。

90年雅閣，大量推出，全新款式
價錢公道，服務週到，歡迎查詢

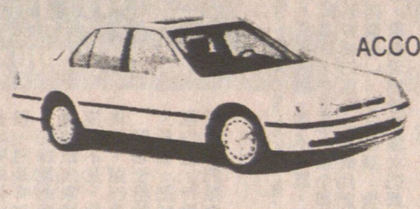

ACCORD EXR

有多種顏色及款式可供選擇
請即駕臨參觀試駕

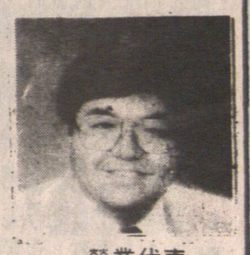

營業代表
FRANK WONG
王鎮文
直接傳呼機680-4188

維修部由日本訓練技師主理