稗官野史

覆盆寃（五）（一）

（阿曇）

初。某令本爲某宦之長隨。令之舊主爲湘中富戶。而門祚衰薄。家無期功强近之親。其婦某氏。則美而蕩。初非能貞靜自持者。平日對此長隨。喜其解事。不無垂涎之意。徒以主僕名分所在。未敢造次妄行耳。及變起倉猝。某官來粵半途死去。主婦召令入內室中。垂涕諭之曰。汝之主人未之官而身歿。今將若何。將扶櫬返原籍耶。抑別有以處此也。

言者無心而聞者有意。令乍聆此語。竊喜爲有機可乘。請間密談一切。婦屏去女侍。親扣之。令故作躊躇曰。主人雖汔可小康。然爲捐官故。已耗其家資三分之二矣。今未及之官而病歿。主婦楚楚弱質。後此何以資生。卽收合餘燼。聊以支持。諺不云乎。坐食山崩。亦殊非善策。奈何。

婦焦急曰。吾以汝尚有天良。故謀于汝。奈何不爲吾劃策。惟擋塞浮詞。殊非吾所期望也。

令曰。奴有一策。似乎可行。惜言之碍口耳。婦曰。汝姑言之。令曰。主婦視奴貌與主人相類否。婦曰。幾于楮葉不分矣。令曰。果如是。則奴之所謀濟矣。不如由奴子冒頂主人名字。赴省稟到。將來赴任。所得權利。悉以歸之主婦。另室居之。外託夫婦之名。陰有主奴之別。枉尺直尋。宜若可爲也。

（未完）

南掌文獻

越南人之中國文字

（芸夢樓主寄自安南）

越南昔爲我國藩屬。且同文同種。其官制名目。仿自明朝者爲多。迨歸他人保護後。該國人盛行蟹行式文。及一種越南國語文（註一）原有之文字。幾成廣陵散矣。作者標題曰「越南人之中國文字」。殆有感而言歟。余友溫潁男君。爲僑越著名儒醫。越海吟壇之中堅份子也。（註一）胸懷曠達。去歲發出小啟。預徵輓聯。應徵者百有餘人。今夏將各輓聯附諸鉛槧。釘裝成帙。余蒙惠一册。其中琳琅滿目。璀璨繽紛。未能詳述。惟內有二聯。足令吾人起一種之感想。故特錄之。以投華星。聯曰。君非老大時期。想經秋書劍風塵。熱血滿腔成病骨。我本少年越客。纔一訪英雄韻事。傷心數語慰英魂。下署越南國醫學士張夢良預輓。又曰。願得一場能化景。非關同種始傷心。下署越南國翰林院黎氏雙仙子預輓（註二）此二聯雖非五燕六雀。銖兩悉稱。但張黎二君。惟耽風雅。不忘國粹。亦難能而可貴。以視吾國今日之所謂美術家。于簽名之下。記以一九二七之西曆紀元。以表示其西派者。（見華星二百二十二期湘君君之信口開河欄大作）其相去爲何如乎。

（註一）越南國語文。係越南大文豪張永記所創作。用二十五個字母。拚切安南語。簡便淺白。雖婦人孺子。學五六閱月。便能畢業。目下安南人之信札稟詞記載。俱用此種文字。余老友陳鳳友。前清生員精通音樂著有琴譜書。初到安南。甫及一月。前十年事。能將千字文譯爲越南國語文。又能將越南國語文。作普通之信札。雖陳君之天資敏慧過人。而越南國語文之顯淺易學。已可概見。查張君係基督信徒。通中法英美德日六國語言文字。其敏慧與吾國辜鴻銘先生相伯仲。去歲張君逝世。該地政府立像以紀其功焉。（註二）越海吟壇係僑越文人集合組織。專徵七字聯。卽世呼街對者。或詩鐘。壇中取公正態度。不設主卷充卷。盡洗各地聯社之陋習。故南洋羣島。及內地北海。俱有投卷。計開辦達二十餘場矣。（註三）安南人前二十餘年。尚盛行科舉。以詩賦取士。有秀才舉人進士翰林等名目。畧如前清制度。每三年在清化省舉行一次。清化省。卽安南皇所在在。亦清花玉桂出產之區也。查科舉今已取消。此輩末造文人。泰半托跡岐黃。以謀生活。余業藥商。多與此輩往還。且商餘之暇。間作文酒唱和。今日之所謂翰林院等。或學李青連之縱情詩酒。或效信陵君之醇酒婦人。以消磨其歲月。余書此。

大漢公報小品

心房突跳。抑亦不知其所以然也

名人詩選　（羅功武）

讀史

大兒孔文舉。大聲呱呱震天叫。小兒楊德祖。搖旗吶喊隨地跳。彼叫此跳亂紛紛。覆地翻天鬧不了。大兒小兒氣揚揚。旁觀肉麻發冷笑。結果禍皆及其身。大兒小兒初不料。阿瞞雖云太忌才。禍福無門由自召。須知日月蝕有時。何況野墳鬼火燎。

珠江晚唱　（光）

心旣係淡

心旣係淡。邊處重有情痴。總係一場相與。可惜了當時。當日話相好在心。彼此唔嗰變志。指天爲誓喇、你我心知。相與係咁艱難。一吓心又淡得咁易。實係勢唔估到咯。你嗰咁心辭。平日你自認係多情。今日也咁負義。言猶在耳。令我百回思。怪不得話女子心腸。難揾可靠兩字。唉。心裏事。令人無主意。大抵人心不古呀。多等係巧語虛詞。

僑界吟壇

對月遣懷　（飄零生）

驪曲無端唱渭城　懷人對月倍凄清
牛郎織女終難會　孤寂憑誰慰別情

其二

別離無奈別離何　別後思量恨轉多
竟夕抒懷惟對月　那能學作巴人歌

其三

一年幾度月團圓　月到團圓百感牽
最是情秋夜值　照儂耿耿對愁眠

其四

風流杜牧悔前塵　薄倖成名誤一身
舊病已隨流水去　空教明月照愁人

其五

欲問芳蹤總不知　飛觴醉月漫敲棋
回頭已覺迷途誤　放浪形骸愧昔時

黃文燦先生與夫人以玉照見惠特此題贈　（卡城馬惠泉）

裝尙文明氣象新　圖開合影活精神
癡聾已享成三樂　譽望長流逾八珍
學比青蓮誇俊傑　福如王母證仙身
運籌決勝誰堪擬　海外應推第一人

送雷宜明君東返　（雷鳴威）

江頭話別不勝悲　叙首經年又別離
此日臨歧無厚贈　送行惟有幾行詩

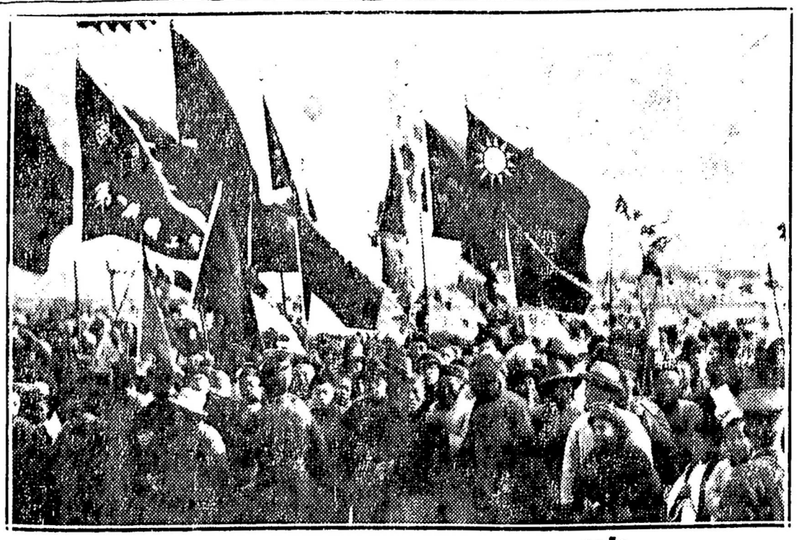

新光時報

加拿大雲高華埠哥林比街龔貞信總報局郵址
Kung Ching Sun Co.
422 Columbia Ave. Vancouver B. C. Can.

請看上海圖畫時報

日日出足隔二日又出圖畫專號隨報送閱按月收報費一元

義泰公司

書籍 衣裳

500 Main & 208 Pender St. E.
Phone Sey. 3729
Vancouver B. C. Can.

飲冰室文集一元五　梁任公近著上中下三元
駕駛汽車法二毛五　上海指南六毛　西湖遊覽指南三毛五
中國之旅行家二毛五　南洋旅行漫記壹元　中國痛史四毛
新式標點老殘遊記四毛　本國新遊記五毛　新相術二毛
成功立業經商寶鑑一元八萬金不換常識寶庫元二
當代官僚風流史四毛　歷代名妓風流史四毛　風流鏡五毛
荔枝灣風流史五毛　風流名妓李師師三毛　情場風流史五毛
風流才妓蘇小小一毛　梅雪爭芳記一元五　香海花魁六毛
花界花世界壹元五左圖右史歷代春艷秘籍三元
艷聞外蒙尋夫記一元　南洋抱恨記四毛　花姻緣六毛
新式連環圖畫三國志一元五　大字列國志一元

American Mail Line

美國郵船公司船期每逢十四天壹次由美國舍路及域多利埠開往遠東行程十九天到港最爲快捷并有女客大艙位雅潔寬敞伙食饒豐常有鮮菜鮮魚鷄鴨供食電燈水厠俱備回國僑梓光顧無任歡迎

總統他　輔十月六號開行
總統者化臣拾月廿號開行
總統林　肯十一月二號開行
總統馬地臣十一月十七開行
總統昃　臣十二月一號開行

華客務代理
溫哥華埠卡路街五三五　永祥源號
雲高華埠卡路街五一壹　利源李驥
溫哥華埠佐珠街三二九　乾豐馬大諄
域多利埠非士加街五三二　馬達先生

W. M. Allan G. A
909 Government St
Victoria, B. C.
American Mail Line
4th. Ave. At University
Seattle, Wash.

C. Ballard, General Agent.
Board of Trade Bldg.
Vancouver, B.C.
Mar Art 533 Fisgard St.
Victoria, B.C.

中華民國全圖

再版小啟

每幅三毫　▲　每打二元半
各國郵票均可代價

中華民國全圖精美石印彩色字畫細微民政軍政須熟地理捷報專電有所依歸際此北伐同袍敵愾完成統一指顧可期全圖再版特出應時有益於衆新費無幾凡我邦人不論遐邇人人可購處處可寄

周耀初影相館

▲紀念預告

本總社于十壹月十一日舉行十二週年紀念之慶典敬請致公總分堂達權社支部諸昆仲屆時賁臨指示一切不勝翹企

維城達權總社啓

Dart oon Club
558 Fisguard St
Victoria, B. C.

廣州公司新張廣告

加拿大雲高華

KWONG CHOW CO
General Merchants & Labour Contractors
33 Pender St. E Vancouver B. C. Phone Sey 2099

國光公司

雲高華埠打街

絲髮　絲髮
KUO KONG SILK CO.
27 Pender St. E.
Vancouver B. C. Can. Phone Sey. 4918

各色絲辦函索即寄

華人最完備之衣裳店
中國絲髮　綾羅綢緞

本公司專辦中國絲髮綾羅綢緞顧繡絲巾男女絲襪男女緞鞋崩造時裝中西婦女衣裳中國絲小衫各欵工衣廚衣應有盡有僑胞光顧不拘發行與零沽俱表歡迎

頂靚企檯褸仔每打二十元零半
有反領企領軍裝背心式
企檯羽紗褸仔　每件四元五
柳條番褲每條　一元
帆布方圍每打　五元八
一號斜紋方圍每打　四元七
一號斜紋企圍每打　五元八
頂靚加重文華縐小衫每件十壹元二五
頂靚加重白大紡小衫每件九元
各欵羊毛小衫每件六元二五
頂靚文華羅小衫每件十元五毛
本公司專造各欵旗式現製備有青天白日三色國旗大帮價錢相宜付郵快捷各處團體僑胞光顧希爲留意
雲埠國光公司司事朱直民啓

啓者本號厚集資本創設雲埠片打街東門牌三十三號開張專辦祖國油糖茶米各江海味蘇杭雜貨特委伴選辦大帮鮮明正地道藥材參茸玉桂補料各著名膏丹丸散等俱全惟開張伊始仰我遠近僑胞留心光顧特表歡迎此盼

喊線矢麼貳〇九九

花柳疳疗魚口便毒蠱脹

祖傳甘宏根專醫跌打刀傷炮火續筋駁骨

小兒急慢驚風瘡科雜症

司理周成鋸
周成德謹啟
周家烺