中原興雜貨藥材蘇杭發行

香港總行住址
Jong Yuen Hing Co
152 Wing Lok St. W.
Hong Kong China

雲埠支行住址
Jong Yuen Hing Co
112-114 Pender St. E. Phone Sey. 4425
Vancouver B. C.

新到大幫
特發增新祖足油地日樣
城靚國味茶道用樣行別
絲萱鮮咸海藥品齊零相
苗占貨魚味材物備沽宜

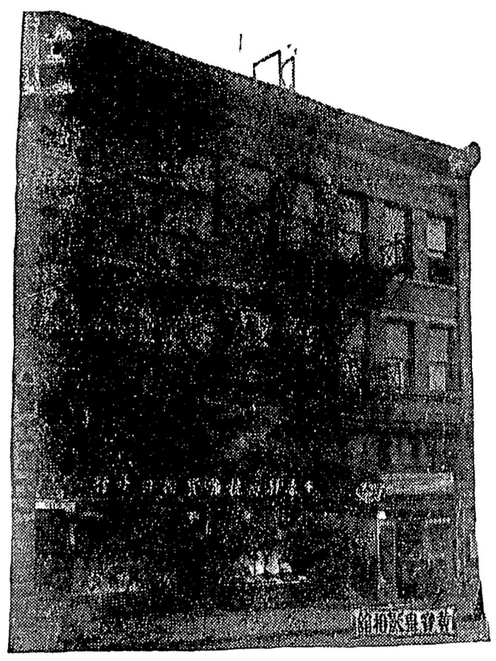

▲▲著名各項丸散經理
▲▲皇冠化學公司應驗療痔丸
▲提督輪船公司接洽理

香港滙兌本總行見票立即照交自滙自收快捷無悞
醫生容月池寓內

雲埠支行中原興司理馬恒兆
香港總行中原興司理馬兼存
馬樞俊同啓

▼○▲香港文咸街五洲滙兌有限公司廣告

本公司專做滙兌附貯按揭生意如各梓里有銀戾寄由本公司轉交家中者香港總行每百元取回用銀壹元另附回鄉送到府上帶工壹元紙水若干照時價如數奉還倘有不測本公司當照數賠償決不令各梓里稍有損失

歡迎貯蓄三個月期週息三釐六個月期週息五釐壹年期週息六釐

香港總行
The Wu Chow Receiving Agency Ltd.
38 Bonham St. E. Hong Kong China

支行在白沙台城三合赤坎省城
總理馬持隆同啟
副理馬策廷同啟

祖國新聞二

●開封破獲共黨機關

開封通信　蔣介石來汴前　開封共匪黨羽　即有散發傳單　希圖擾亂謠傳　因防備周密而罷　距近日城外大豐麵粉公司　忽有黨徒發散傳單　煽惑工人暴動　當被廠工抓獲一人　解送兵站總監部訊辦　即晚南關木廠街十四號　亦以破獲共黨秘密機關聞　同時城內又拿獲女共黨員壹名　據聞散發傳單之犯名李明芝　木廠街機關處主要犯名張振東　女黨員名宦光華　馮玉祥據報後　即與高等法院鄧院長提訊　張振東供詞狡展　宦氏則稱上年夏間　本人考取法院錄事　供職無幾　即遇張相識　張組織木廠街機關時　即迫渠共同遷入　冒充私人住宅　寓牌僞稱盡冠洲　冀避眼目　任秘密工作者凡數人　用渠假充爺屬　藉免人疑　張屢以手鎗相恐嚇　謂不從党紀　即當處死　故不得已而遷入　一切行動　均不自由　欲窺街門一步　亦不可得　種種暴力壓迫　悉聽指揮　實爲可憐云　訊供後因案情重大　當即將各犯寄監　以待詳鞫

●黔軍敗後之黔局

豫南共党　因信陽寶帶　不能立足　近在確山縣搗亂　其首領爲徐文蔚　復被南路總司令岳維峻　擒獲鎗決　總部近因共党匪徒　陰謀搗亂　荼毒生靈　特再復電各屬通令嚴重認真拿辦　以絕根株矣

雲南通信　自二十八軍克復曲靖後　滇省政府爲謀滇黔兩省最後和平起見　昨致電忠告周西成　勸解除胡張武裝云　滇黔不幸　致起戰爭　士卒供無謂之犧牲　雙方蒙若大之損失　勝之不武　敗何言　每一念及　曷勝痛惜　竊以兩省在地理歷史上　關係綦切　本屬兄弟唇齒之邦　護靖諸役　通力合作　奠安中夏　聲施爛然　有識同稱　今貴省誤聽胡張之言　不惜破壞和平　陳師滇境　委官據地索欵拉夫　貌視中央制止之令　罔聽滇人勸告之函　遂使全滇人民憤慨填膺　迭請政府聲罪致討　本政府迫不得已　當令二十八軍嚴加戒備　相機周旋　師直爲壯　古訓昭然　現在東南一帶　業已次第肅清　據前方來電云　胡張敗潰後　已隻身逃竄入黔　惟是胡張此次借兵禍省　已爲民衆公敵　如果逃竄黔境　即望立將該部武裝解除　解送來滇　聽候民衆裁判　則障礙既除　兩省情感不難和好　重敦睦誼　恢復從前協作之精神　努力革命事業之進展　寧唯兩省之幸　亦党國前途之幸也　敢布腹心　統希鑒察　唯執事實圖利之　雲南省政府叩皓印

▼○▲企連打雲南達權社十吉年職員表

社長　陳球　馬德
議長　李賞　黃若農
名譽交際　胡忠璠　馬焯球
外交　關圖強　謝都洲
理財　司徒尚柏　鍾機如
中文書記　雷官穗　黃榮安　解鍾傑恒
監督　○繼明　南官傳　伍穗富　馬華甫
核數　李灼　黃梧友　胡焯彬
調查　呂韓榮　黃梅　阮彬
幹事　劉寶珊　陳日昇　林舉錦　李祐炯
徵收　鍾瑞紀連　陳蔡　李栽祥　阿悅
庶務　許柏其　鍾蔡樹
駐云軍埠總幹事　馬放山
外交　李袞卿
理財　羅子良
中文書記　何發
徵收　梁蔭　陳光明　林培堯
庶務　林信　伍秩
議員　廖偉治　胡順天　黃耀傳　劉明
吳應早　李煥圻　馬月樓
陳龍　馬昌協　梁述祖
陶林強　梁財　梁明滄
黃標世　關國秋　馬光球　關旋喜
李西林　馬日昇　雷法權　黃勝祐
梁蔭　成　湯烈
蘇林秩　潘維義　關麥

▼○▲城都達權社十吉年職員一覽表

社長　劉子賢　李雲策
議長　鄧鶴樓　張聘南
名譽交際　張雲谷　黃壽如
外交　張樞炳　陳霖君
理財　鄭德湘　張瑞沾　吳頌初
中文書記　鄭日明　李頌初
監督　林德源　司徒發樞　湯梧君
李扶君
理數　張錫瑞　吳鉅君
核數　鄧潤君　吳奕亭
傳　黃壽如　李扶
調查　雲漢　李世超　廖○惠
庶務　湯來　梁韶
議員　潘銳學　聶榮光　湯義積　張友梅
林東有　林道潤　劉周佑　阮澤南
劉兆棟　淵奕贊　黃殿秀　黎錦君
區日君　張黏君　劉滾君　呂瑞君
陳安君　呂壽君　伍歡君　宋勤君
關華君　司徒柏君　李雲漢
林鈞君　林德焯　廖崇惠　伍景芳
◉世超　廖根君　劉永福
吳培旺　劉
廖光源

▼○▲雲埠心田織造公司

本公司在雲高華開張織造男女各款最好羊毛擘結工夫精良久爲僑胞歡迎蓋本公司所織造之擘結專收合中國人身材尺度適合非比西人所造之衫有袖長及不襯身之憾而且價極廉平

兼售各種勞動衣物額外克己

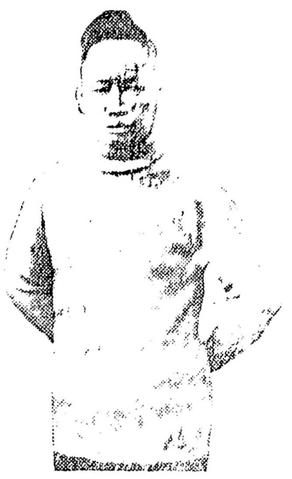

定結擘法（鈎領衫）

由胸前橫量至背後書明若干英寸付來無悞

▲茲將各欵羊毛衫價目列左

叠領衫銀八元九
叠領衫銀拾元
叠領衫銀九元二五
唐女銀衫九元
開胸夾仔銀六元二五
五色旗夾仔銀六元二五
密胸夾仔銀五元五
罇領衫銀九元二五
以上超等紗線

叠領衫銀八元
叠領衫銀八元
唐女衫銀八元
開胸夾仔銀五元五
五色旗夾仔銀五元五
密胸夾仔銀四元七五
罇領衫銀八元
以上上等紗線

倘由本公司所購之衫不合意者勿穿汚殘可來函述明轉換以昭大信或歸國僑胞欲定造合意之衫四十八點鐘能有貨交上

▲現有各種彩色羊毛線辦超等十二種上等十二種諸君欲看線辦函索即寄

（買客注意）
在加拿大各埠僑胞購貨如先來銀本公司包支郵費若由C.O.D.交易車費買客自備

心田織造公司
W. Samtien CO
136 Columbia Ave
Vancouver B. C

國光公司
絲絲絲絲
髮髮髮髮
KUO KONG SILK CO.
27 Pender St. E.
Vancouver B. C. Can. Phone Sey. 4918

華人最完備之衣裳店
中國絲髮綾羅綢緞
中西婦女衣裳中國絲小衫
廚房用衣　做工衣服

本公司專辦中國絲髮綾羅綢緞顧綉絲巾男女絲襪男女緞鞋及專造時裝中西婦女衣裳中國絲小衫各款工衣廚房用衣應有盡有僑胞光顧不拘發行與零沽俱表歡迎

雲埠國光公司啟

最靚企檯褸仔每打二拾元零五毛
有反領企領軍裝背心式元青羽紗褸仔每件四元貳五出外及企檯均合用
柳條番褲每條一元
白帆布番褲每條一元七五
一號斜紋企閘每打五元八
一號斜紋方閘身每打四元七
各色絲辦製便
函索即奉

▼○▲雲埠高華達權社十吉年職員一覽表

社長　陳球　馬德
議長　李賞　黃若農
名譽交際　胡忠璠　馬焯球
外交　關圖強　謝都洲
理財　司徒尚柏　鍾機如
中文書記　雷官穗　黃榮安　解鍾傑恒
監督　○繼明　南官傳　伍穗富　馬華甫
核數　李灼　黃梧友　胡焯彬
調查　呂韓榮　黃梅　阮彬
幹事　劉寶珊　陳日昇　林舉錦　李祐炯
徵收　鍾瑞紀連　陳蔡　李栽祥　阿悅
庶務　許柏其　鍾蔡樹
駐云軍埠總幹事　馬放山
外交　李袞卿
理財　羅子良
中文書記　何發
徵收　梁蔭　陳光明　林培堯
庶務　林信　伍秩
議員　廖偉治　胡順天　黃耀傳　劉明
吳應早　李煥圻　馬月樓
陳龍　馬昌協　梁述祖
陶林強　梁財　梁明滄
黃標世　關國秋　馬光球　關旋喜
李西林　馬日昇　雷法權　黃勝祐
梁蔭　成　湯烈
蘇林秩　潘維義　關麥

▼○▲雲埠高華開張織造男女各款最好羊毛擘結工夫精良久爲僑胞歡迎蓋本公司所織造之擘結專收合中國人身材尺度適合非比西人所造之衫有袖長及不襯身之憾而且價極廉平

兼售各種勞動衣物額外克己

定結擘法（鈎領衫）

由胸前橫量至背後書明若干英寸付來無悞

▼○▲雲埠高華達權社十吉年職員一覽表

社長　陳球　馬德
議長　李賞　黃若農
名譽交際　胡忠璠　馬焯球
外交　關圖強　謝都洲
理財　司徒尚柏　鍾機如
中文書記　雷官穗　黃榮安　解鍾傑恒
監督　○繼明　南官傳　伍穗富　馬華甫
核數　李灼　黃梧友　胡焯彬
調查　呂韓榮　黃梅　阮彬
幹事　劉寶珊　陳日昇　林舉錦　李祐炯
徵收　鍾瑞紀連　陳蔡　李栽祥　阿悅
庶務　許柏其　鍾蔡樹
駐云軍埠總幹事　馬放山
外交　李袞卿
理財　羅子良
中文書記　何發
徵收　梁蔭　陳光明　林培堯
庶務　林信　伍秩
議員　廖偉治　胡順天　黃耀傳　劉明
吳應早　李煥圻　馬月樓
陳龍　馬昌協　梁述祖
陶林強　梁財　梁明滄
黃標世　關國秋　馬光球　關旋喜
李西林　馬日昇　雷法權　黃勝祐
梁蔭　成　湯烈
蘇林秩　潘維義　關麥