大漢公報

TAI HON KONG BO LTD.

THE CHINESE TIMES

PUBLISHED DAILY EXCEPT SUNDAY, AT

443-445 CARRALL STREET VANCOUVER, B. C.

ENTERED AT THE POST OFFICE AT VANCOUVER, B. C., AS SECOND CLASS MATTE R

Pho ıe Seymour 7092 (THURSDAY, OCTOBER 18 1917.) P. O. Box 260

VOLUME 6 No. 88 (新聞紙第六卷第八號) $ 7.00 PER YEAR

本報信箱二百六十號 (禮拜四) 二九〇七磨詩線喊

中華民國六年十月十八日

夏歷歲次丁巳九月初四日

▲▲本報廣告

本報爲加屬致公堂總機關前爲我大漢人民除束縛今爲我大漢人民謀幸福而我大漢人民先覩爲快者也茲除禮拜日停派外皆按日呈派本埠每月收報費五毫郵寄七毫五英屬各埠美國檀香山小呂宋墨西哥等處每年英金七元正半年四元三月二元一月七毫五中國及外國今減爲同價以期傳播共和主義無論取閱暫久向仰先惠如因小費未便或托各店代行認收定必陸續付上如蒙賜閱請將西字住址惠來

本報宗旨純正。材料豐富。新聞眞確。素爲海內外所推許。固閱報諸君宜日手一篇者也。承印中西文件。妥當速率。取價克己。加以紙張整潔。校對精慎。并新辦到中西活板字印。花邊。種種新式物料。請爲留心光顧。

◎◎現印就各件發售開列

本報現鑄活版電模印就魚濕所用便易之記工紙格及日記工簿并通行各式信箋發售價甚相宜隨時可以憑便購用

◀綱賚路米偈▶

Mount Royal Milling Co.

1824 Store St. Victoria B.C.

一棧在雲埠皇后街 一棧在二埠加拿橋街

本公司由各江頂輸到靚米機春樸用白米身純鮮米味香仰潔價廉新留心光顧

Vancouver Agent
Messrs Oppenheim r Bros Ltd.
134 Abbott Street Phone Sey. 3390

New Westminster Agent
Messrs Belyea & Co Ltd.
827-833 Carnarvon St. Phone 150 & 732

本社論說

再論圖畫 續

(志炎)

▲圖畫加入教科之歷史
▲圖畫學與心理學
▲直接間接關係箇人
▲我國畫界之今昔觀
▲國人當從事畫學

然接上文之理。則圖畫對於吾人。又有直接與間接之關係。直接者何。(一)練習手眼。使有敏捷之活動。(二)正確觀察力。使有辨別之常識。(三)養成美感。使有樂天觀。Aptimism(四)維持秩序。使有整齊清潔之習慣。(五)鍛鍊記憶性及想象性。使有臨機應變之作用。此圖畫與箇人之直接關係也。

間接關係者何。(一)近世各富强國。其物質的闢化。已達極点。而社會的心理。唯知務權利。無多高尚之趣味。如有圖畫。則能自然養成其一種審美的感情。而備優雅高尚之品格。爲法至良。故組織美術會Art association及行特別賽演美術。Special exhibition of art不惜以多數金爲遊賞計。亦爲其能改良社會道德耳。(二)當此商戰時代。國家社會之製造品。必由交通機關運輸各外國。然後其經濟乃益豐富。而識美的物品。既爲現今各國之所嗜。又極能運輸者也。唯養成圖畫知識。實爲美術製造品之根本能力。觀于昔日德法戰爭之役。法敗。藏金爲德人所取盡。國貧如洗。卒乃振興美術。售之德國。取償其價。因以復富。今日日本之國際商務。每年輸出品。以美術製造品占其多數。是以近世各國。皆爭獎勵美術工藝之發達。亦爲其能補助社會經濟耳。此圖畫與箇人之間接關係也。

我國圖畫。發明最古。堯舜時以日月星辰山龍華虫六章繪于衣。即繪畫之權輿。後殷武丁夢得良弼。則圖其象求於天下。果得傳說。可知當時多工繪象者。至唐宋以後。畫學大興。如宣和院畫導源謝赫。區佛道人物山川鳥獸竹花屋木凡六科。其布局取勢。運筆賦色。規矩峻整。而神理內完。專門之藝。此唯精能。故畫學實鑑

◀買靴請來▶

WILSONS SHOE STORE

159 Hastings St. West

Near Cambie Street

買美觀合脚嗜着之靴請來豈市定街西一五九号委路慎靴舖我所賣之靴俱是最新欵不論男女大小幼孩各式俱全貨眞價實各伴不惜時候必求貴客合脚悅意爲止女人修容出街靴男子出街做工靴小孩上學靴皆是上等材料精工製造價目與別家格外相宜請認本号招牌爲記現下最新欵秋天靴發售希爲留意或從函購快捷奉寄

新米又到

ImPerial Rice Milling Co. Ltd,

339 Railway St. Phone Sey. 828

VANCOUVER, B. C.

本公司向辦唐山絲苗宣粘大帮谷 近日新米運到甚多甘香潔白食者讚美叨蒙 華人宇号光顧無論遠近單到即付價銀尤爲相宜

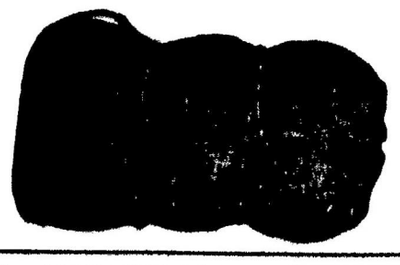

庵不茶雞公司謹啓

THE NORTHERN CROWN BANK

Cor. Richard & Hasting Sts. J. P. Robert.

Vancouver B. C. Manager

Victoria Branch

Cor. Yates & Govt. Sts. Victoria B. C.

華友兌換金錢買滿單票者注意美金二元五十元 五元半元兌換常便

接滿香港省城及中國內地各滿單郵滿票等價甚相宜如蒙光顧請至加蘭醫街夾頓士咩街角門牌五百八十九號滿地可銀行對面一間便知喊線矢吆壹六五號

D. E. Brown's Travel Bureau 589 Granville St.

(cor. Dunsmuir) (opposite Bank of Montreal)

輪船車路振梳代理者 地衣布耶蘭啓

華客注意告白

啓者本行開張以來凡收貯附項接理各港滿單價格相宜久蒙顧客所稱許但華僑工商惠顧日益加增誠恐招待未週特聘華人在本行爲通事乃利便華客起見俾到本行交易者易於接洽以表歡迎此佈

雲埠寄市定夾烈絕
域埠急夫文夾益市街

挪頓銀行司理謹啟

四丕亞輪船公司

▲船重一萬柒千噸
▲船積三萬六百噸

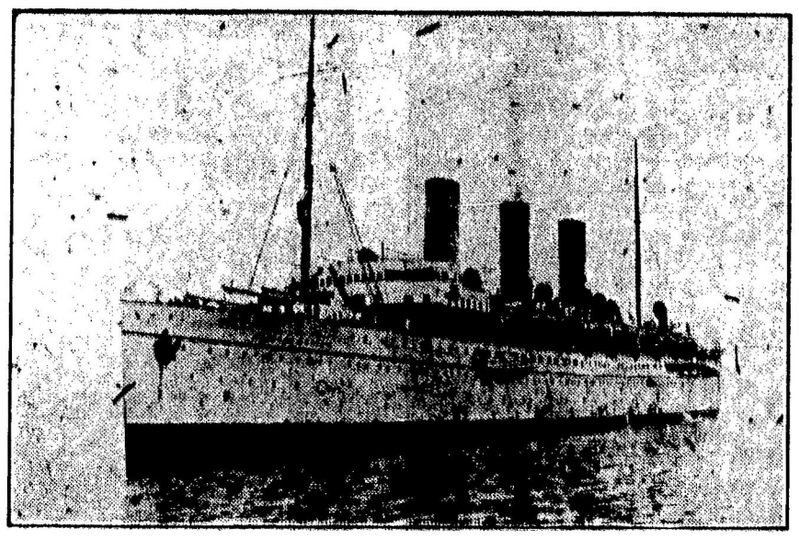

▲十日渡太平洋
▲十八天到香港

(歡) (迎) (華) (客)

▲由雲高巴城多利埠啓行船期
▲俄國皇后九月廿七
▲滿提高十月二十号
▲日本皇后十月十一
▲亞洲皇后十月廿五

梓里諸君歸國倘蒙光顧請就地面商本公司代理人可也

▲駐雲高巴城多利代理葉生李夢九

東亞客務總司理司徒旄啓

打士火喇司總務客
J. J. Forster
General Agent
C. P. O. S. Ltd.
VANCOUVER, B. C.

司公運通亞東
Seto More
Asiatic Pass Agent,
C.P.O.S.Ltd.
VANCOUVER, B. C.