MARCHE D'OTTAWA.

Jeudi, 8.

VIANDE—Mouton par livre, 6c. à 7c.; Lard, par 100 livres, $6.50 à $7.00; Bœuf, par 100 livres pesant, $3.00 à $5.00; veau de 5 à 6c. la livre.

VOLAILLES, GIBIER—Volailles, par couple, 50c. à 60c; poulets, par couple, 30c. à 35c.; dindons, la pièce, $1 à $1.25; oies, 50 à 55c; canards, par couple, 50c. à 60c.

LAITERIE—Beurre en tinette, par livre, 15c. à 21c.; beurre frais, par livre, 25c. à 30c.; beurre, salé par livre, 19c. à 20c.; fromage, par livre, 13c. à 15c.; œufs, par douzaine, 16c. à 17c.

LÉGUMES—Pommes de terre, par poche, 50c. à 55c.; navets, par minot, 20 à 25; carottes, par baril, $1.80; panais, par minot, 40c à 45c.; oignons, par minot, 80c. à $1

GRAINS—Blé de sarrasin, par minot, 40 à 45c.; avoine, par minot, 30c. à 32c.; maïs, par minot 63c. à 65c.; pois, par minot, 63c. à 65c.; fèves, par minot, 75c. à $1; orge, par minot, 45c. à 50c.; blé d'automne, par minot, $1.20; blé du printemps, par minot, $1.35.

FARINE—Extra double, par brl. $7 à $7.25; extra, par brl, $6.75 à $7; No. 1, par brl, $6.50; gruau, par brl, $4.50; farine de blé-d'inde, par brl. $2.75; blé broyé, par brl. $6.50, provende, par brl. 90c; bran, par 100 lbs. 60c.

DIVERS—Miel, par livre, 10 à 12c.; saindoux, par livre, 10c. à 12c; suif, 5c. à 6c; laine filée, 60 à 65c par lb; bas de laine, par paire, 25c à 30c.; foin, par tonne, $6 à $8.50; paille, par tonne $4.50 à $5.00;

Peaux, par 100 lbs. $6.50 à $7; peaux de veau, 10c. à 12c. la livre; peaux de moutons, de $1.50 à $1.00 chacune.

Bois, de $2.50 à $3 la corde.

MARCHES ETRANGERS.

New-York, 8.

Coton, ferme 12 9/16
Farine de seigle, tranquille et sans changement.
Blé, de 1.26 à 1.38
Blé d'Inde, tranquille; No. 2, 54½ cts.
Seigle nominal et sans changement, à 90½c.
Avoine, tranquille et ferme, 47c.
Suif, tranquille et ferme, 6½ à 00.
Orge, ferme, de 95 à 98c.
Lard, 11.00.
Saindoux, 7.43.

Chicago, 8

Farine tranquille et nominale, reçu 8,592 brls.
Blé, 1.14½.
Blé-d'Inde, 37 comptant.
Avoine, 30½
Lard nominal à $10.62½.
Saindoux 7.40.

Milwaukee, 8.

Blé, No 1, 1.14¾.

Londres, 8.

Consolidés, 98 5/16 sur compte, 4½; 11½, 5s 105½, Erié, 45½, do Préf. 00. Ill. Cent. 104½.

Liverpool, 8.

Coton actif et plus ferme, Uplands, 7⅞, Orléans 5½.

	s.	d.		s.	d.
Fleur	10	3	à	13	0
Blé du Printemps	10	3	à	11	2
Rouge d'Hiver	11	10	à	11	8
Blanc d'Hiver	10	4	à	10	11
Treffle	11	0	à	11	05
Blé d'Inde	5	9	à	5	10
Orge	5	3	à	0	0
Avoine	6	6	à	00	0
Pois	6	11	à	07	0
Porcs frais	60	0	à	00	0
Saindoux	39	0	à	00	0
Lard	60	0	à	00	0
Suif	35	6	à	00	0
Bœuf	75	0	à	00	00
Fromage	71	0	à	00	0

MARCHE EN GROS.

Montréal, 8

FARINE.—Supérieure extrà	6	10	à	6	15
Extrà superfine	6	05	à	6	10
De goût	0	00	à	0	00
Extrà du printemps	0	00	à	6	00
Superfine	5	50	à	5	60
Farine forte de boulangers	6	50	à	6	65
Fine	5	00	à	5	10
Moyenne	4	35	à	4	50
Recoupes	0	00	à	0	00
Farine en sac du Haut-Canada par 100 livres	2	85	à	2	95
Farine en sac de la Cité (livrée)	3	00	à	3	20
Farine d'avoine	4	50	à	4	60

Farine de blé-d'inde, $2.90 à $3.00.
BLE—rouge et blanc d'hiver $1.40 à 1.45.
Blé No. 2, du printemps $1.38 à 1.40.
BLE-D'INDE—70c.
AVOINE 30 à 32c. par 32 livres,
ORGE—55 à 65c.
POIS—76 à 78 par 66 lbs
SEIGLE, 79 à 80c.
Lard, $15 50 à $16.00
Saindoux, 10 à 10½.
Jambons, 11 à 12½.

BOURSE.

8 avril

VALEURS.	Montant des actions.	Vendeurs.	Acheteurs.
Banque de Montréal	$200	139½	139¼
Banque Ontario	40	77½	78
Banque de l'Am. B. du Nord	250	..	..
Banque Consolidée	$50	..	..
Banque du Peuple	50	72	70
Banque Molson	50	81	78
Banque de Toronto	100	150	146
Banque Jacques-Cartier	25	73	71½
Banque des Marchands	100	96	92½
Banque Eastern Townships	50	101	..
Banque de Québec	100	..	..
Banque Nationale	100	..	69
Banque Union du Bas-Canada	100	..	..
Banque Canadienne de Commerce	50	119	118½
Banque Métropolitaine	100	..	116½
Banque de la Puissance	50	..	122½
Banque de Hamilton	100	..	101
Banque Maritime	100	60	60
Banque d'Echange	100	50	40
Banque Fédérale	..	108	105
Banque Impériale	..	..	..
Cie de Télégraphe de Montréal	40	95½	94½
Cie de Télégraphe de la Puissance	40	..	65
Cie de Navigation du Richelieu	50	42½	42
Chemin de fer de la Cité	40	94	92½
Cie du Gaz	48½	120	130
La Bourse	400	..	..
Crédit Foncier	50	..	..
Canada Engine Company	100	..	..
Quebec Fire Insurance Company	..	..	..
Assurance Royale Canadienne	..	..	..
Montreal Loan & Mort. Company	100	..	..
Cie Manufacturière de Coton	100	..	..
Cornwall Manufacturing Company	25	..	..
Warehousing Company	..	..	..
Valeurs de la Puissance	..	..	..
Bons de la Puissance	..	..	..
Déb. du gouvernement 8 p. c. stg.	..	..	..
Déb. du gouvernement 5 p. ct.	..	..	..
Bons du Havre de Montréal	..	..	..
Bons de la Corporation de Mont.	..	..	..
Bons de l'aqueduc de Montréal	100	..	..
Valeurs de Montréal 7 p. c.	100	..	..
Valeurs de Montréal 6 p. c.	100	..	..

PIANO A VENDRE

On offre en vente un magnifique Piano droit acheté du shérif à très-bon marché et qui sera vendu aux mêmes conditions.

S'adresser à

A. D. RICHARD,
Marchand,

Coins des rues de l'Eglise et Cumberland.

MAISON D'ÉDUCATION

POUR LES
JEUNES DEMOISELLES.

Cengrégation de Notre-Dame,
RUE GLOUCESTER, OTTAWA.

Le second semestre de cette Institution commence le 1er de Février. Le cours d'etudes est complet et la médaille d'or, diplôme de cette maison, est donnée aux élèves qui le terminent.

N. B.—Une médaille d'argent, présentée par Son Excellence le Gouverneur-Général, sera décernée, à la fin de l'année, à l'élève qui se distinguera par une application soutenue et par une grande fidelité au réglement.

Un cours spécial de couture est suivi avec succès par les élèves. On donne une attention particulière à l'économie domestique.

La Musique, le Dessin, la Peiture, l'Allemand, le Latin, l'Italien sont des extras.

Pour les termes et autres informations, s'adresser à

SR. SAINT-GABRIEL,
Supérieure.

Ottawa, 2 février 1880.

POUR VOTRE

Papier, Articles de Bureau ET D'ECOLE,

AINSI QUE

Livres d'Histoire, de Prières, etc., etc.,

DONNEZ VOS COMMANDES A

L'enseigne du livre ci-dessus

N. B.—Toujours en mains, toute sorte de Jouets d'enfants et autres objets de fantaisie, le tout à *très-bas prix.*

E. G. LAVERDURE,

Plombier, Gazier et Ferblantier

FAISEUR DE

COUVERTURES EN FERBLANC ET FER GALVANISE

ET CONSERUCTEUR DE

FOURNAISES A AIR CHAUD,

Rue William, Ottawa.

COUVERTURES en Ferblanc et Galvanisées faites d'après le mode le plus amélioré et à des prix très modérés, qui peut être certifié, et des certificats peuvent être montrés sur demande.

Un assortiment de Poêles à Cuisine, à Fourneaux et de Salons, des plus beaux et récents dessins. Aussi des Pompes à Bière et à Eau de toutes espèces. Ferblanterie, Huile de Charbou, Lampes, Tuyaux, en mains au plus bas prix.

Ouvrages et réparations faites promptement et avec dextérité.

Ottawa, 1er janvier 1880.

J. P. MURPHY,

PLOMBIER.

Poseur de tuyaux de vapeur et de gaz,

POSEUR DE SONNETTES, etc.

151, RUE RIDEAU.

BAIGNOIRES en CUIVRE POLI, en FER GALVANISE, en ZINC, etc. CABINETS D'AISANCE, EVIERS, etc., placés de la manière la plus convenable. Articles de toute sortes pour plombiers.

Toutes les commandes seront promptement exécutées.

J. P. MURPHY,
151, rue Rideau

2 septembre 1879. 1an.

$7.00 LA DOUZAINE.

140 doz. de Haches,

FABRIQUÉES AVEC

Le meilleur Acier de Firth,

—ET—

EXCELLENTES sous tous LES RAPPORTS

MANN & CIE.

Ottawa, 13 août 1879.

WALKER & McINTYRE, Avocats, Mandataires, Solliciteurs, Notaires, etc., No. 34 Rue Elgin, Ottawa. Vis-à-vis le Russell House.

W. H. WALKER, | A. P. McINTYRE.

Ottawa, 26 Déc. 1878.

HOTEL

JACQUES-CARTIER

446 et 448 rue Sussex, Ottawa

Antoine Champagne, prop.,

L'omnibus de l'hôtel part du coin des rues Murray et Sussex à temps pour l'arrivée et le départ de tous les trains de chemins de fer, et prendra des voyageurs moyennant **25 cts.** par tête. Il amènera les voyageurs des stations en ville pour le même prix.

Ottawa, 11 février 1880.

RUSSELL HOUSE

RUE SPARKS, OTTAWA.

J. A. COUIN,

Propriétaire.

Situé au centre des affaires et tout près des édifices du parlement, cet hôtel est le rendez-vous de tous les hommes d'affaires et continue à tenir son rang parmi les premiers hôtels du pays.

Ottawa, 20 octobre 1879. 1an.

HOTEL RICHELIEU

COIN DES RUES

NOTRE-DAME ET ST. VINCENT

Vis-a-vis le Palais de Justice.

MONTREAL.

LE soussigné remercie ses amis et le public d'Ottawa en général pour leur encouragement libéral. Il a l'honneur de les informer qu'il a ajouté

CENT MAGNIFIQUES CHAMBRES

à son Hôtel, faisant face sur la place Jacques Cartier.

Le public trouvera tout le confort à

DES PRIX MODÉRÉS

et l'Hôtel Richelieu ne le cèdera en rien aux premiers hôtels de la Puissance.

I. B. DUROCHER,
Propriétaire

2 mai 1879. 1s.

Réouverture

DU

RESTAURANT METROPOLITAIN

(Partie Est, pont des Sapeurs.)

P. BRANNEN a l'honneur d'informer ses amis et le public en général qu'il vient d'ouvrir et d'organiser

LE METROPOLITAIN

de la manière la plus grandiose. Le buffet comprend les liqueurs les plus fines et les cigars les plus exquis. REPAS servis à toute heure.

P. BRANNEN,
Propriétaire.

Ottawa, 14 août 1879. 1an.

L'ARGYLL

RUE WELLINGTON

A. BEUZELIN,

PROPRIETAIRE.

CHAMBRES à louer, à des conditions modérées. La seule maison tenue d'après le système européen. On y prépare des déjeuners de noce, pique-niques, soupers publics et privés, pour toutes les parties du pays.

Ottawa, 2 septembre 1879. 3m.

JOSEPH DROLET.

FABRICANT

D'EAUX DE SODA ET DE SELTZ,
DE BIÈRES DE GINGEMBRE,
DE CIDRE, DE LIMONADE,
ET DE TOUTES LES
DIFFERENTES SORTES DE SIROPS.
SYPHONS PATENTÉS.

Met également en bouteille et expédie les CÉLÈBRES EAUX MINERALES DES SOURCES DE CALEDONIA.

FABRIQUE, 434 Rue SUSSEX,

EN FACE LA RUE MURRAY,

OTTAWA.

Ottawa, 9 mai 1879.

Hotel "Lorne."

Pension de première classe à des **PRIX MODÉRÉS.**

La bar est fournie de vins, liqueurs et cigares de choix

15, RUE YORK, OTTAWA.

Me. F. X. GROULX.

Hotel Johnson,

50, RUE YORK.

JOHN JOHNSON, proprietaire.

Logements magnifiques et prix peu élevés.

Ottawa, 31 juillet 1879. 1an.

Les Bains Turcs,

126 RUE ALBERT,

Pour Dames (femmes à leur service) de ..... 10 a.m. à 3 p.m
Pour Messieurs, de ..... 7 à 10 a.m
Et de ..... 3 à 11 p.m.

Le DR. LOGAN a son bureau dans la bâtisse même, où il peut être consulté professionnellement de 9 à 11 hrs. a. m. et de 2 à 4 p. m.

Ottawa, 9 juillet 1879. 1an.

MOSGROVE ET PEARSON, Avocats, Notaires, etc., etc. Bureau—Vis-à-vis le Russell House, Ottawa, au dessus du magasin de Gibson, confiseur.

Argent à prêter sur propriétés foncières.

L'OPINION PUBLIQUE

La collection complète de l'*Opinion Publique*, non reliée, est en vente à ce bureau.

Prix.....$30.00

Chemin de Fer Canadien du Pacifique

Soumissions pour Ponts en Fer

DES SOUMISSIONS adressées au soussigné seront reçues jusqu'à midi, VENDREDI, le 15 de MAI, pour la construction de ponts de fer sur les affluents de l'est et de l'ouest du Lac des Bois.

On peut obtenir des plans et devis en s'adressant au bureau de l'ingénieur en chef à Ottawa, le ou après le 15 Avril.

Par ordre,
F. BRAUN,
Secrétaire.

Dépt. des Chemins de fer et Canaux, Ottawa, 1er Avril 1879.

Chemin de fer Canadien du Pacifique.

Soumissions pour réservoirs d'eau et pompes.

DES SOUMISSIONS adressées au soussigné seront reçues jusqu'à midi, VENDREDI, le 15 mai courant pour la construction de réservoirs, pour l'alimentation des locomotives, sur différents points sur le parcours du chemin de fer canadien du Pacifique. Les robinets devront être à l'épreuve de la gelée, ainsi que les pompes et leurs appareils; elles devront être mues par le vent ou la vapeur, selon les localités.

On peut obtenir les plans et devis en s'adressant au bureau de l'ingénieur en chef à Ottawa, le ou après le 15 avril.

Par ordre,
F. BRAUN,
Secrétaire.

Dépt des chemins de fer et canaux, Ottawa, 1er avril 1880.

CANAL WELLAND

AVIS AUX ENTHEPRENEURS.

DES SOUMISSIONS cachetées, adressées au soussigné (le Secrétaire du département des Canaux et Chemins de Fer du Canada) et portant l'endos de "contrats soumis pour différents ponts à construire sur le Canal Welland," seront reçus au bureau jusqu'à MARDI, le 15e jour de JUIN prochain, pour la construction de ponts mobiles fixes sur différents emplacements du Canal Welland. Les ponts devant traverser des voies publiques devront être de fer et de bois, et ceux qui serviront au chemins de fer devront être d'acier trempe.

Les plans, devis et conditions générales peuvent être consultés à ce bureau le et après le 31 MAI prochain. On peut également obtenir des blancs de soumission en en faisant la demande.

Les personnes désirant faire des offres doivent fournir les garanties nécessaires: les soumissions ne seront prises sous considération que si elles sont faites sur blancs imprimés, et si les signatures correspondent à la raison sociale des solliciteurs. Les soumissionnaires devront déposer une somme de $250 pour chaque pont. Si le contrat n'est pas rempli d'une façon convenable, cette somme est acquise au gouvernement.

Les chèques seront rendus aux personnes dont les propositions ne seront pas acceptées.

Comme garantie de l'exécution du contrat, l'entrepreneur ou les entrepreneurs qui ont fait des offres au gouvernement, et dont la soumission sera acceptée, auront à faire un dépôt de *cinq pour cent*, sur la somme totale du contrat. Ce montant devra être déposé au crédit du receveur général, à *huit jours* de date de cet avis.

L'entrepreneur n'aura droit qu'à quatre-vingt-dix pour cent sur la somme des travaux exécutés en vertu de son contrat.

Le département ne s'oblige pas à accepter la plus basse ou aucune des soumissions.

Par ordre,
F. BRAUN,
Secrétaire.

Département des chemins de fer et canaux,
Ottawa, 29 mars 1880.

CANAL LACHINE

Avis aux Mecaniciens-Entrepreneurs

Des soumissions cachetées adressées au soussigné,—le secrétaire des départements des canaux et chemins de fer du Canada,—et portant l'endos de "Soumissions pour portes d'écluses, canal Lachine," seront reçues à ce bureau jusqu'à l'arrivée des malles venant de l'Est et de l'Ouest, JEUDI le 3me jour de JUIN prochain, pour la construction des portes et pièces de machines nécessaires pour les écluses du canal Lachine.

Les plans, devis et conditions générales peuvent être consultés à ce bureau le et après JEUDI le 20me jour de MAI prochain. On peut également obtenir des blancs de soumission en en faisant demande.

Les personnes désirant faire des offres doivent fournir les garanties nécessaires; les soumissions ne seront prises sous considération que si elles sont faites sur blancs imprimés et si les signatures correspondent à la raison sociale des solliciteurs. Les soumissionnaires devront déposer une somme de $250 pour les portes de chaque écluse. Si le contrat n'est pas rempli d'une façon convenable, cette somme est acquise au gouvernement.

Les chèques seront rendus aux personnes dont les propositions ne seront pas acceptées.

Comme garantie de l'exécution du contrat, l'entrepreneur ou les entrepreneurs qui ont fait des offres au gouvernement et dont la soumission sera acceptée, auront à faire un dépôt de *cinq pour cent* sur la somme totale du contrat. Ce montant devra être déposé au crédit du receveur, à *huit jours* de date de cet avis.

L'entrepreneur n'aura droit qu'à quatre-vingt-dix pour cent sur la somme des travaux exécutés en vertu de son contrat.

Le département ne s'oblige pas à accepter la plus basse ou aucune des soumissions.

Par ordre,
F. BRAUN,
Secrétaire.

Département des chemins de fer et canaux,
Ottawa, 29 mars 1880.

SAM'S HOTEL,

Rue York,

EN FACE DU MARCHE,

L'un des premiers Hotels d'Ottawa

BONNES CHAMBRES,

BONNE TABLE,

BONS VINS

Les personnes visitant Ottawa durant la session feront bien de rendre visite à cet hotel.

Ottawa, 5 février 1880.

100

Canaris Chanteurs

CHEZ

ESMONDES

Williams' Singer

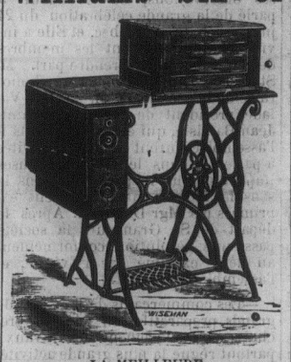

LA MEILLEURE

MACHINE A COUDRE

DU MONDE.

N'a pas son egale pour le fini, la duree et l'etendue de l'ouvrage fait.

2000

SONT

MAINTENANT EN USAGE

A OTTAWA.

Aucun autre MOULIN ne donne autant de satisfaction.

THOMAS MAY,

Agent général pour Ottawa.

BUREAU PRINCIPAL:

210 Rue Sparks.

Succursale sous la direction de M. Bélanger,

284, RUE DALHOUSIE,

Entre les rues Clarence et Murray.

Ottawa, 25 nov., 1879 6m.

GIBSON, FILS ET WARNOCK,

MANUFACTURIERS DE

Biscuits

pour le commerce de gros.

Le plus grand blissement de la vallée d'Ottawa.

Tous nos biscuits sont cuits à la vapeur au moyen d'un fourneau mobile qui a une capacité de 20 quarts de fleur par jour.

Nos employés sont des premières mains du pays. Nous ne nous occupons que du commerce de gros seulement et garantissons pleine satisfaction.

GIBSON, FILS ET WARNOCK,
Coin des rues Bank et Queen.

E. PETIT,

Bijoutier et Horloger

25 ans d'expérience dans les meilleures maisons des principales capitales du monde.

M. PETIT désire annoncer qu'il a adjoint à son atelier de bijouterie et d'horlogerie un magasin très complet de cigares, tabac, pipes, etc., etc., etc,

No. 18, RUE RIDEAU,

COIN DU PONT DES SAPEURS.

N.B.—M. PETIT profite de cette occasion pour remercier le grand nombre de clients qui ont bien voulu l'honorer de leur patronage et leur souhaiter une heureuse année

Ottawa, 11 juillet 1879. 1an.

O'GARA, LAPIERRE & REMON, Avocats, Solliciteurs, Notaires, etc. Bureau, Block de Hay, rue Sparks, Ottawa, Ont., près du Russell House.

MARTIN O'GARA,
HORACE LAPIERRE,
EDWARD P. REMON

Démenagement dans Ontario-Ouest!

TOUT LE FONDS DE NOUVEAUTÉS DU

LIVERPOOL HOUSE,

61, RUE RIDEAU, OTTAWA,

Doit etre vendu dans trente jours

Les propriétaires feront D'IMMENSES REDUCTIONS pour faciliter l'écoulement de leurs marchandises. Les acheteurs feront bien de venir de bonne heure, pour s'assurer de bonnes occasions.

J. B. BRANNEN,

LIVERPOOL HOUSE, 61, RUE RIDEAU

DEMENAGEMENT

AVIS IMPORTANT

NOUS avons l'honneur d'informer les personnes qui nous ont si libéralement encouragés, l'an dernier, que nous allons déménager dans ce grand et commode magasin,

134, rue Sparks,

près de "LA THÉIÈRE," vers le 1er février. Là, nous serons mieux pour fabriquer nos GANTS et MITAINES, qui sont devenus si populaires dans la ville, comme étant le meilleur article du genre sur le marché. On mettra la plus grande attention à prendre des mesures, afin que les gants s'adaptent parfaitement à la main.

Par une stricte attention, nous esperons conserver toutes nos bienveillantes pratiques, et en voir, chaque jour, augmenter le nombre.

Lewis et Blachford,
Gantiers.

10 septembre 1979.

Par Nomination Spéciale. Par Nomination Spéciale.

Wilson & Orr.

103, RUE SPARKS, OTTAWA

Sculpteurs et Doreurs pour Son Excellence le Gouverneur-Général

Fabricants de Cadres, de Miroirs et de Gravures, Marchands de Chromos, de Couleurs à l'eau, de Gravures, de Cadres de Fantaisie. VIEILLES DORURES RENDUES AUSSI BELLES QUE DES NEUVES. Nos prix sont des plus modérés.

NOUVELLES MARCHANDISES!

Nouvelles marchandises dans tous les departements.

L'Enseigne du Lion d'Or

Est devenue célèbre, parce qu'on y trouve toujours de bons effets. On garantit que tout article donnera pleine satisfaction.

LES PRIX SONT MARQUÉS EN CHIFFRES CONNUS.

LE LION D'OR.

EST

L'ENSEIGNE du Grand MAGASIN

D'UN SEUL PRIX.

Mesdames, venez examiner notre assortiment et informez-vous de nos prix.

R. McMORRAN,

508—Rue Sussex. 508

Ottawa, 26 septembre 1879.

ALEX. CLARK,

POURVOYEUR DU PEUPLE.

Epiceries d'Etape et de Fantaisie.

FRUITS Cristallisés et naturels,
CHAMPAGNE et LIQUEURS des meilleures marques,
SARDINES aux TOMATES,
THES, SUCRES, TABAC;
PORC, SAINDOUX, LARD, BEURRE ET ÉPICERIES EN GENERAL.

N'a pas de vieil assortiment en mains. Les meilleures qualités garanties et aux plus Bas Prix.

MAGASIN BLEU, 69 Rue Rideau.

Ottawa, 17 Mars 1879. 26 D. 1 an

Les MEILLEURES MARCHANDISES aux plus BAS PRIX possibles

SE TROUVENT AU

MAGASIN DE TAPIS ET D'AMEUBLEMENTS, D'OTTAWA.

SHOOLBRED et Cie.

Importateurs de *TOILES CIRÉES* pour planchers.—Rideaux et matériel de Rideaux.—Agents pour les célèbres ameublements de R. HAY et Cie, (anciennement Jacques Hay).—Immense assortiment toujours exposé dans nos magnifiques magasins.

SHOOLBRED et Cie., 148 rue Sparks.

Une visite est respectueusement sollicitée.

Ottawa, 2 août 1879. 1an

HOTEL DU CANADA.

RUE ST. GABRIEL, MONTREAL.

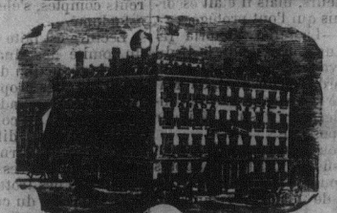

Cet Hôtel est le rendez-vous des Marchands et des hommes de profession canadien. Bonne table, bonnes chambres, Bureau de Télégraphe, Buvette.

PRIX:

DE $1,50 A $2.50 PAR JOUR.

AIME BELIVEAU,
Propriétaire

N.B.—On invite spécialement nos amis et hommes d'affaires des Etats-Unis descendre à cet Hôtel. Ils trouveront un service de première classe et des prix modérés.

Les voitures de l'hôtel sont aux stations des chemins de fer de la ville, ainsi qu'au débarcadère des bateaux à vapeur.

26 mai 1879 1an