בלוטיקע טעג

ראמאן פון אידישן לעבן אין דער צייט פון די ערשטע יארן פון דער וועלט מלחמה

פון י. נארמאן

(פארטזעצונג)

— איך קום ניט צו דעם רעוואלוציאנער ראגאווין, — האט זי גערעדט שטיל, נאר צו דעם געוועזענעם סטודענט ראגאווין, וועלכער איז שוין אין בערלין געוועזן באקאנט אלס קעמפער און שלעגער. דאך וויל איך אייך זאגן: איר מעגט האבן מוט פאר צען מענשן, דעם דאזיקן מאל אויב איר וועט זיך ניט אפטראגן פון דאנען, זייט איר א פארלארענער. מען וויל אייך איינפאך אויסהונגערן.

— אויב איך האב אייך ריכטיק פארשטאנען, גרעפין, ווילן זיי שוין מארגן אנפאנגען די באלאגערונג, דאס הייסט, איך האב נאך א טאג צייט, אום צו צוגרייטן שפייז. איך בין זיכער, אז ווען די באלאגערונג וועט לאנג דויערן, וועלן זיי פארלירן דעם געדולד און דאס אויפגעבן.

— דאס איז אויך מיין האפענונג, — האט די גרעפין געזאגט, — און איצט פארבלייבט געזונט, ראגאווין, — איך האב אייך געווארנט.

— איך דאנק אייך פון מיין גאנצן הארצן, גרעפין, און אויב וועט אמאל זיך געפינען אין נויט, דאן זאלט איר וויסן, אז איר האט אין מיר א פריינט און א באשיצער, וועלכער וועט זיך פאר אייך אננעמען אין יעדער געפאר. דארויף גיב איך אייך מיין ווארט, גרעפין. איר וועט נאר דארפן איבערלאזן א צעטעלע אונטער דעם רויטן שטיין, אויפן וועג צווישן לאווין און ליוואקי. איר וועט מיר איצט דערלויבן אייך צו באגלייטן ביז דער וועג וועט ווערן ווייניקער געפערלאך.

ער האט געוואלט זיך זעצן אויף די קאזלעס פון דעם אווטאמאביל לעבן דעם שאפער, דאן האט די גרעפין מיט דער האנט אים א רוף געטאן, ער זאל זיך זעצן לעבן איר אין דער מאשין. זיי האבן דעם גאנצן וועג ווייניק גערעדט, און וואס זיי האבן גערעדט איז געוועזן נאר פון דער פארגאנגענהייט. די שיינע אריסטאקראטישע פרוי האט מיט א פארשטיקטן זיפץ דערמאנט אין יענער צייט ווען זי האט זיך מיט אים באגעגנט אלס ער איז נאך געוועזן א סטודענט.

— עס איז געוועזן דאמאלסט א שיינע צייט, — האט די גרעפין געמורמלט. ווער וואלט עס געגלויבט, אז אלעס וועט זיך אזוי ענדערן.

— יא, א שיינע צייט איז דאמאלסט געוועזן, — האט ראגאווין צוגעשטימט,— איך האב נאך ניט געהאט פארלארן מיין גלויבן אין דער ערלאכקייט און אין דער גערעכטיקייט פון די דייטשן. ווען איך האב דאמאלסט אין דעם אוניווערסיטעט צעשלאגן ברוין און בלוי דעם אנטיסעמיטישן סטודענט, האב איך געמיינט אז ער איז נאר אן אויסנאמע; אבער אז די דייטשע רעגירונג אין אלגעמיין איז גערעכט צו אלעמען, און אויך צו אידן. דער דייטשער זיג אין רוסיש פוילן האט מיך דערשטוינט. די דייטשע מיליטער באהאנדלט די אידן גרויזאם. פארוואס, גרעפין ?

גרעפין פאן סעלמא האט ניט געענטפערט. עס האט אויסגעקוקט ווי זי וואלט געפילט אז די קלאגע איז א גערעכטע.

דער אווטאמאביל האט אינטערדעסן זיך אפגעשטעלט אויפ'ן צעשיידונגס וועג.

— דא מוזט איר ארויס, — האט זי געזאגט מיט א שוואכער שטימע פון אינערלאכער אויפרעגונג, און איידער ראגאווין האט געקאנט אויסרעדן א ווארט האט זי אים שטורמיש אומגעארעמט און א קוש געטאן.

אזוי ווי א באטויבטער איז ראגאווין איצט געבליבן שטיין אויפ'ן איינזאמען וועג, ווערנד דער אווטאמאביל איז שנעל אוועקגעפארן.

די גרעפין האט אים נאך לאנג אנגעקוקט. אין אירע אויגן האבן געגלאנצט טרערן און זי האט געמורמלט :

— וואס וואלט פון דעם דאזיקן יונגערמאן געקאנט ווערן, ווען ער וואלט ניט געווען א איד ! ער וואלט דערגרייכט צו דער העכסטער שטופע אין דער געזעלשאפט; היינט איז ער אן עקספראפריאציע-רעוואלוציאנער, וועמען יעדער זשאנדארם מעג טויטן ווי א ווילדע חיה.

דער אווטאמאביל איז איצט דורך דעם דארף אלם פון א וועלדל איז ארויסגעשפרונגען א הויכע און שלאנקע געשטאלט, וועלכע האט לאכנדיק נאכגעקוקט דעם אווטאמאביל.

— כא, כא, כא! — שיינע גרעפין, עס האט זיך פאר מיר געלוינט אייך נאכצושפיאנירן. איצט ווייס איך ווי אזוי צו נעמען ראכע פון אייך פאר דער שאנדע, וואס איך האב פון אייך געליטן.

קאפיטל 21

ווען רחל איז אין פרימארגן אויפגעשטאנען פון שלאף לאט זי זיך פארוואונדערט ארומגעקוקט. איר מאן איז אין הויז ניט געוועזן.

— וואוהין איז ער אזוי פרי געגאנגען ?

מיט א פארקלעמטן הארצן האט רחל נאכגעפרעגט ביי די חברים; אבער קיינער האט איר ניט געקאנט געבן קיינע אויסקינפטע. זי האט נאר דערפארן, אז נעכטן אוונט האט זיך איר מאן א לאנגע צייט גע'סוד'עט מיט דעם לאנגן אנטאן, דאך האט קיינער ניט געוואוסט וועגן וואס זיי האבן גערעדט.

אבער רחל איז געוועזן זייער אומרואיק איבער איר מאן און זי האט געבעטן טויבע דעם מילנער'ס, זי זאל גיין מיט איר אין וואלד, פיליכט וועלן זיי אים זעען אנקומען.

צוזאמען מיט די ביידע פרויען זיינען אויך ארויס אייניקע פון די חברים און מען איז אוועק צום ברעג וואלד, פון וואנען זיי האבן ארויסגעקוקט אויף דעם גלייכן וועג. פיליכט וועלן זיי דערזעען ראגאווין'ען — אלס רחל האט אויסגערופן :

— זעט, אט דארטן קומט ער ! ער, צוזאמען מיט דעם לאנגן אנטאן ! איך דערקען זיין הויכן געשטאלט !

דאס איז ווירקלאך געוועזן שלמה ראגאווין מיט דעם דייטשן דעזערטיר, אבער אין דעם זעלבן אויגנבליק האט טויבע דעם מילנערס ארויסגעשטויסן א געשריי פון שרעק און האט אנגעוויזן מיט א האנט.

דארטן, פון דעם אנדערן עק וועלד, האבן זיך באוויזן ריזיקע גרויסע שאטנס. דאס זיינען געוועזן רייטער אויף שנעלע פערד און זיי זיינען געווען באוואפנט פון קאפ ביז די פיס.

— דאס זיינען גראף סעלמא'ס סאלדאטן ! — האט רחל איצט אויסגערופן פארצווייפלט. א, עס וועט ביי זיי ניט זיין קיין רחמנות. מיין גאט, זיי וועלן אים נעמען געפאנגען טויט אדער לעבעדיק.

— יא, זיי ווילן ראגאווין'ען אפשניידן דעם וועג צום וואלד, — האט סעמיאן געזאגט מיט א פינסטערער מינע. ער מוז פארביי זיי דורכגיין, ער איז פארלארן !

— אבער ניין, מיר מוזן זעען אים צו ראטעווען. וויפיל זיינען זיי דארטן דא ? — צען — צוואנציק — דרייסיק; אבער זיי מעגן אפילו זיין הונדערט, מיר מוזן פרובירן צו באפאלן זיי פון הינטן.

סעמיאן איז איצט געוועזן גליקלאך, וואס זיין גאנצע קאמפאניע עקספראפריאטארס האבן זיך געפונען אין וואלד.

גאנץ שנעל האט ער זיי אלעמען צוזאמענגערופן און ער האט געגעבן א פייף, אלס א צייכן פאר ראגאווין'ען, אז זיי זיינען דערביי.

זיי האבן זיך איצט געפונען אויפ'ן בארג, פון וועלכן זיי האבן לאנגזאם אראפגעמארשירט. אלס סעמיאן האט געגעבן א צייכן, און אלע האבן זיך אפגעשטעלט און אויסגעשאסן פון זייערע ביקסן.

אלע זיינען געוועזן גוטע שיסער און אלעמענס קוילן האבן געטראפן. פיר סאלדאטן זיינען געפאלן טויט אויפ'ן ארט.

— פארווערטס, קאמעראדן !" — האט סעמיאן איצט געגעבן א קאמאנדע, — מיר וועלן זיי אלעמען ארייניאגן אין ניעמאן אדער מיר וועלן זיי צושמעטערן אן דעם פעלזן !

עטלאכע פון די חברים, וועלכע זיינען געוועזן אויף פערד, האבן זיך א ווארף געטאן פאראויס און ווידער זיינען צוויי סאלדאטן געפאלן.

די סאלדאטן וועלכע האבן גארניט דערווארטעט אזא מעכטיקן איבערפאל, זיינען זיך צעלאפן אין שרעק אין אלע זייטן, ווערנד די הייפעלע חברים האבן זיי נאכגעיאגט און זיי געטריבן צו די ברעגן פון דים ניעמאן.

אייניקע האבן ווירקלאך אויף זייערע פערד געזוכט רעטונג דורך שווימען אבער די מערסטע פון זיי זיינען דערטרונקען געווארן.

די שלאכט איז געוועזן א לאנגע, א פארצווייפלטע, אבער די חברים זיינען געבליבן די פאלשטענדיקע זיגער. עס איז פון זיי קיין איינציקער ניט געטויטעט געווארן. נאר אייניקע זיינען געוועזן לייכט פארוואונדעט.

עס איז געוועזן אן אומבאשרייבלאכע פרייד, מיט וועלכע רחל און די חברים אין רחל האבן אויפגענומען ראגאווין'ען.

— ווען אונזערע דייטשן, — האט מיר קין געזאגט ערנסט, — וואלטן כאטש א פאר מאל געקראגן אין פראנקרייך דאס וואס מיר האבן זיי געגעבן דא, וואלט די מלחמה זיך זיכער געענדיקט.

— זי איז נאך דערוויל ביי אונז ניט געענדיקט, — האט ראגאווין געזאגט.

— איך וויל אייך מעלדן חברים, אז מען קלייבט זיך אונז צו באלאגערן. מען וויל אונז איינפאך אויסהונגערן ביז מיר וועלן זיך אונטערגעבן. עס איז געוועזן אונזער גליק, וואס מען האט מיך געווארנט אין צייט. די צייט איז קורץ, מיר מוזן זיך פארזארגן מיט עסנווארג.

וועגן גיין אין דארף נאך עסנווארג האט שוין קיין רייד ניט געקאנט זיין, ווען אין דעם דאזיקן אויגנבליק האבן זיך אנגעהויבן באוויזן נייע מחנות סאלדאטן. דא זיינען געוועזן ניט צענדליקע, נאר גאנצע באטאליאנען, וועלכע זיינען אנגעקומען פון אלע זייטן און האבן לאנגזאם אנגעהויבן ארומצורינגלען דעם וואלד.

(פארזעצונג קומט)

ווער זאגט "בלויער מאנטאג" ?

וואשטאג — שווערסטער אין דער וואך פאר א סך פרויען. איבערהויפט אויב עס זיינען דא קינדער.

עס דארף אבער ניט זיין "בלוי". ווען איר פאנגט אן צו פילן מיד, מאכט א גלאז טיי פאר זיך.

דאס וועט אייך פארלייכטערן !

רעד ראז טיי

איז "גוטער טיי"

צוויי קוואליטעטן — גרין לייבל און ארענדזש פיקאו

אין פעלעס טעאטער

"לאכן איז געזונט", דאקטוירים הייסן לאכן, אויב איר ווילט זיך גוט און הארציק אויסלאכן, זאלט איר גיין אין פעלעס טעאטער און זעען דאס בילד "קאהענס און קעלים אין סקאטלאנד". דאס איז זייער אן אמוזירנדיק בילד געשפילט פון בארימטע אקטיארן איינשליסנדיק ווערא גארדאן, בארימטע אידישע מאווי אקטריסע. אין דעם בילד וועט איר זעען אינטערעסאנטע טיפן, שיינע סצענאריעס און א העכסט אמוזירנדיקע האנדלונג.

שטימט פאר

לעסלי מאריס

קאנדידאט פון קאמוניסטישער פארטיי אין די פעדעראלע וואלן פאר נארט וויניפעג.

באצייכנט אייער באלאט אזוי :

Leslie Morris | X

קומט צום

מאס-מיטינג

פרייטאג, יולי 25-טן

8.30 אוונט

אין הויף פון

פרייהייט טעמפל

(קארנער סאלטער און פריטשארד)

רעדנער אין אידיש און דער קאנדידאט, לעסלי מאריס, וועלן אדרעסירן די פארזאמלונג

שטיצט די קאנדידאטן פון דער קאמוניסטישער פארטיי — די איינציקע פארטיי, וועלכע קעמפט פאר די אינטערעסן פון די ארבעטנדיקע מאסן

אין פאל פון רעגן וועט די פארזאמלונג אפגעהאלטן ווערן אין פארמאכטן זאל.

ארגאנזירט פון לייבאר ליג ברענטש 4.

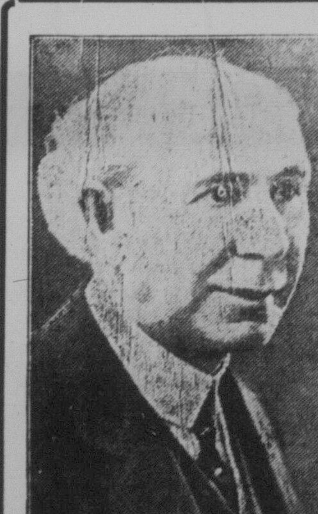

ס'איז צייט פאר אן ענדערונג

גיט קאנאדע א געלעגנהייט

שטימט קאנסערוואטיוו

דעם 28טן יולי

דערוויילט ראדזשערס

צו פארטרעטן סאוט וויניפעג

Published by authority of Hon. Chairman, W. Sanford Evans; Chairman, H. B. Shaw; Vice-Chairman, F. M. Bastin, Winnipeg South Conservative Campaign Com.

איך גלויב

פרייער פון אלץ

אז די צוקונפט פון קאנאדע קאן בלויז אויפגעבויט ווערן דורך דער נאציאנאלער רעגירונג וועלכע זאל זיין יושר'דיק און אויפריכטיק צו אלע יענע ארבייטנדיקע מענשן פון אפשטאמונג און גלויבן וואס שטעלן צוזאמען לאנגזאם אבער זיכער דאס נייע קאנאדער פאלק.

באצייכנט אייער באלאט אזוי:

James H. Stitt | X

קאנסערוואטיווער קאנדידאט פאר סעלקירק

Inserted by H. A. Edwards
Official agent for James H. Stitt
Stonewall, Man.

היינט אויף דער ראדיא

CKY
וויניפעג
7.00—רעדע פון מר. ה. סיפטאן.
9.30—קאנסערוואטיווע אפרטיי.

CNRW 780
וויניפעג
10.00—וועסטערן נעטווארק פראגראם פון פארט גערי האטעל; קאנצערט ארקעסטער.

CJGX 650
יארקטאן
7.15—פארמערס פריירי ראדיא שעה.

WTAM 1070
6.00—קליוולאנד. ארטיסטן שטונדע.

WLW 700
6.30—סינסינאטי. קלאסיקס.
7.00—סינסינאטי. ארקעסטער.

WBBM 770
7.30—שיקאגא. טאשא זיידל, קאנצערט ארקעסטער.

WGN 720
8.00—שיקאגא. פיטשור פראגראם.

WDAF 610
9.00—קענזאס סיטי. פראגראם.

WTAM 1070
10.00—קליוולאנד. מעלאדיעס. טאנץ נומערן.

WLW 700
11.00—סינסינאטי. ארקעסטער.

NEW PALACE THEATRE

היינט, מארגן און שבת

קאהענס און קעלים אין סקאטלאנד

א דורכאויס רייזנדיק בילד

שטימט ליבעראל

מעקדיארמיד

וויניפעג סאוט

באצייכנט אייער באלאט מיט אן X נוצט ניט קיין ציפערן. זיי וועלן פארורזאכן אז אייער באלאט וועט גע-פסל'ט ווערן.

McDIARMID | X

(פובליצירט מיט דער דערלויבעניש פון אי. ד. האנימען, פרעזידענט פון סאוט וויניפעג ליבעראל אסאסיאיישן)

די געבעקסן פון דער

ניו-יארק בעקערי

זיינען געמאכט פון א היימישן געבעקס ספעציאליסט

מיר נוצן די בעסטע מאטעריאלן כדי עס זאל זיין וואס בעסער

דערפאר—פארדערט פון אייער סטארקיפער די געבעקסן פון דער ניו יארק בעקערי

די געבעקס מיט'ן היימישן טעם

פרובירט מארגן

אונזערע

עפל און קעז קיכלאך

עטוואס ניי און געשמאק

אונזערע געבעקסן צו באקומען אין אלע סטארס — אויך אין דער בעקערי:

698 SELKIRK AVE.

NEW YORK BAKERY

געבעקס ספעציאליסטן

ה. גאלסקי ל. פרייהייטער

אייגנטימער

לאנג דיסטאנס פראכט און עקספרעס דעליווערי

א פולשטענדיקע טראנספארטאציע באדינונג

פון וויניפעג ביז ברענדאן

און ארומיקע פונקטן

פאפלאר פאינט, פארטעדזש-לא-פריירי, בענאט, מעקגרעגאר, אוסטין, סידני, קארבערי, קעמפ יוז, ברענדאן.

שנעלע, גוטע און עקאנאמישע דעליווערי פון אלע סארטן סחורות. טעגלאכע באדינונג.

קיין טשארדזש פאר דיסטריביוציע אין ברענדאן.

קלאסיפיקאציע פון סחורות ביי אייזנבאן סטאנדארד ביז צום פערטן קלאס. סחורות זיינען אינגאנצן אינשורט קעגן פייער, גנבה, עקסידענטס.

אונטער פערזענלאכן אויפזיכט פון

ה. שייפער

INTER-URBAN TRANSPORTATION Co.

אפיס, ווערהויז און גאראדזש

COCA COLA BLDG., WINNIPEG

וויניפעג אפיס טעלעפאן 29 888 ברענדאן אפיס טעלעפאן 3369

Classified Section — קלאסיפייד סעקשען

ספעציעלע פרייזן פאר אדווערטייזינג אין דער קלאסיפיצירטער אפטיילונג.

איין מאל, 5 ס. פער "אגייט ליין" — פאר 3 מאנאט, $2.15 "
פאר א וואך, 20 ס " — פאר 6 מאנאט, $4.00 "
פאר א מאנאט, 75 ס. " — פאר 1 יאר, $7.50 "

:: פערזענלאכעס ::
PERSONAL

SIMPSON & COMPANY
ביילימס
לייסענסד און באנדעד
ד. סימפסאן, מענעדזשער
404 McINTYRE BLOCK PH. 88 008

געלט !
פאר אייערע באלדיקע נויטן
$50 ביז $500
צוועלף מאנאטן צו באצאלן עס צוריק. ריזאנייבל רייטס. פינקטלאכע באדינונג.
שטריינג פארטרויאך
אפן טעגלאך ביז 7.30 נאכמיטאג.
General Loan and Insurance Agency
718 Somerset Block, Winnipeg
Phone 24 789

R. B. ORMISTON
פלאריסט
צוויי סטארס צו אייער באדינונג
96 Osborne St., Phone 42 386
340 Portage Ave., Phone 24 791
בלומען טעלעגראפירט איבעראל

פאונדיישאנס פאר מצבות געמאכט און פארריכט פאר אייער צופרידנהייט.
JOHN SCHALER
Phone 5993921

A. MUIR
אוטאריזירטער
דוקא פינישינג סטיישאן
פענדערס און באדי ריפעירס
376 FURBY ST.
PH. 33 255

לייף אינשורענס
בעסער צו האבן א פאליסי און ניט דארפן עס, איידער דארפן דאס און ניט האבן..
P. A. TEMPLETON
807 Electric Railway Chambers
Phone 89 688

מיר דעליווערן
מיר האלטן א פולשטענדיקן סטאק פון קרימס, פאודערס, פאטענטירטע מעדיצינען און א. וו. מיר קומען נאך פרעסקריפשאנס און מיר דעליווערן צו יעדער צייט. מעיל ארדערס פינקטלאך אויסגעפילט.
SERVICE DRUG STORE
962 Main St. at Selkirk. Phone 55 354

דיינקט!
מענערישע קליידער. יערלאכע סייל פרייזן.
סוטס מיט צוויי פאר הויזן פאר דעם פרייז פון א סוט מיט איין פאר
SCANLAN & McCOMB
417½ PORTAGE AVENUE

:: צו פארקויפן ::
FOR SALE

פול מאדערנער קאטעדזש פון 7 צימערן 2 בלאק פון מיין סטריט, נאענט פון פריז שול אדער תלמוד תורה. א ריכטיקער בארגען פאר אימעצן פאר בלויז $3,000 פאר דער וואך בלויז.

דזשענעראל סטאק אין א פראגרעסיוו פארמינג דיסטריקט. $15,000 סטאק מיט יערלאכן אומזאץ פון $50,000, צו פארבייטן פאר 320 אקער לאנד ביז 25 מייל פון וויניפעג. מעג זיין קולטיווירט אדער ניט. דאס איז א גלענצנדע געלעגנהייט פאר אימעצן צו באזיצן א זייער גוטע ביזנעס. האנדלט שנעל.

סוויטס צו פארדינגען אין פארשיידענע בלאקס אין דער נארט ענד.

אינשורענס פאר אלערליי צוועקן. געלט צו לייען אויף 6½ פראצענט.

Sheps Agencies Ltd.
804 מיין סטריט
טעלעפאנס 55 761 און 53 807

הייזער צו פארקויפן
אבערדין עווע., 6 רומס, סוער און וואסער גאראדזש, $2,000. לייכטע טערמינען.
GIBBS & McCREA
415 Somerset Blk., Phone 29 439

S S S S S S S S S S
א גוט באדיינטע הויז פון 8 רומס אין גוטן צושטאנד, פול שטיינערנער בייסמענט און גוטע פוירנעס, ארום סעלקירק עוועניו. אין ערשטן בלאק פון מיין סט. צו פארקויפן פאר $3,400 מיט $400 קעש. רופט אפ
MR. LAWRIE, OF
J. J. SWANSON & CO. LTD.
601 Paris Bldg., Phone 26 349
or Evgs. 503-007

געשעפט געלעגנהייטן
Business Opportunities

צו פארקויפן אן ערשט קלאסיקע גוט גייענדיקע סעקאנד הענד קלאדינג ביזנעס. אייגנטימער מוז פארלאזן די שטאט. וועט פארקויפן פאר $600 קעש. זיך ווענדן אין 389 נאטר דיים עוועניו.

גראסערי און פרוכט, א סטאר אין נארט ענד וואס טוט ארום $4,000 א מאנאט ביזנעס, צו רענטן צוזאמען מיט גרויסער באקוועמער הויז. קיין סטאק אדער פיקסטשורס צו איבערנעמען. א זעלטענע געלעגנהייט.

דזשענעראל, לעבן וויניפעג, סטאק $6,500. רענט פאר סטאר און פיקסטשורס מיט באקוועמער וואוינונג בלויז $35. סיילס $35,000 א יאר.

גראסערי און קאנפעקשאנערי, סטאק $900. פיקסטשורס $700. רענט מיט 3 רומס $30. אן אויסגעצייכנטער לאקיישאן אין וויניפעג.

אויב איר ווילט א געשעפט, זעט
ה. פערלמאן און נ. זעלטשען
MUTUAL AGENCIES
796 Main Street Phone 51 000

:: צו פאררענטן ::
FOR RENT

צו פאררענטן א הויז אין 472 פריטשארד עוועניו. זיך ווענדן אין 466 בארואס עוועניו, סוויט 3.

צו פארדינגען 3 און 4 רום סוויטס פול מאדערן מיט עלעקטריק ריינדזשעס מיט שטענדיקע הייסע וואסער. ביליקע רענט. טעלעפאנירט 51 254, ל. ראזנבלאט.

צו פארדינגען איינע אדער צוויי רומס אין 446 קאלעדזש עווע., מיט אלע באקוועמלאכקייטן, טעלעפאנירט 55 786.

וויניפעג ביטש
פוירנישד קאטעדזש צו פארדינגען
ריינער קאטעדזש, נאענט צום לייק, מיט אלע באקוועמלאכקייטן. אייז און האלץ פאר'ן סעזאן פריי. רענט ביליק. 23 אוק סטריט. טעל. 21626, אין אוונט 55 511.

צו סובלעטן א דריי רום סוויט אין קארמען אפארטמענטס אדער צו אויסבייטן אויף א פינף רום קאטעדזש. טעלעפאנירט 29 077.

צו פארדינגען 3 רומס דאונסטערז אין 191 ענדריוס סט.

צו סובלעטן א 3 רום סוויט צו רעדוצירטן רענט. זיך ווענדן אין סוויט 11 ראמאנא קאורט.

ארבעטער פארלאנגט
HELP WANTED.

פארלאנגט אן עקספיריענסד קלערק פאר א דזשענעראל סטאר, מוז קאנען ריידן אוקראיניש און ענגליש. שרייבט וויפל געהאלט פארלאנגט און גיט אן רעפערענסעס, זיך ווענדן צו "דאס אידישע ווארט" באקס 564.

פארלאנגט אן עקספיריענסד קלערק פאר א דזשענעראל סטאר. שרייבט וויפל ווייג'עס פארלאנגט. זיך ווענדן צו דאס "אידישע ווארט" באקס 715.

מיר האבן פלאץ אין אונזער אדווערטייזינג דעפארטמענט פאר א יונגן מאן, וועלכער קאן גוט ענגליש און אידיש. מוז זיין ווילינג צו ארבעטן און לערנען די ביזנעס. קיין אנדערער זאל זיך ניט ווענדן. קומט אין אונזער אדווערטייזינג דעפארטמענט יעדן טאג פינף אזייגער נאכמיטאג (חוץ שבת און זונטאג), און פרעגט פאר מר. מיינס.

פון דער פראווינץ

(פארטזעצונג פון זייט 3)

מים בעטי העלמאן, וועלכע האט דא פארוואלטעט דעם קרעדיט קלאטהינג סטאר פאר עטלאכע יאר, איז אפגעפארן קיין וויניפעג.

דער זומער יום טוב פון די תלמוד תורה קינדער האט זיך שוין געענדיגט דינסטאג דעם 15טן, און די קינדער זיינען שוין צוריק אין חדר. דער יום טוב האט געדויערט אינגאנצן 2 וואכן. — אידישע קינדער קאנען זיך ניט פארגינען קיין גרויסע "האלידעים" . . . היום קצר והמלאכה מרובה . . .

די פאלגנדע זיינען די וועלכע האבן גראדואירט פון אכטן גרייד: קלארא אבראמאוויטש (מיט האנארס), סאפי שמעלניצקי, דזשוליאוס דאווידנער, אסתר גערטרוד פעלער, בעסי ליבערמאן און ראמאן ווימיניטץ.

ס'איז בלויז עטלאכע טעג געבליבן צו די פעדעראלע וואלן, און די ציידונגען זיינען פארנומען מיט פאליטיק, איבערהויפט מיט טענות פון איינס צום אנדערן. אמאל איז בלויז געוועזן איין פרעסע און בלויז א ליבעראלע, איצט איז געקומען דער 'סטאר' אין רעדזשיינע, און דאס איז שוין ניט אזוי לייכט פאר די ליבעראלן, ווען זיי האבן אן אפאזיציע.

פאר די לעצטע פאר חדשים האט דער "טריידס און לייבאר קאונסיל" א דערלויבעניש פון דער שטאט אדמיניסטראציע, צו האבן אן אפענע פארזאמלונג אויף דעם מארקעט סקווער. די פארזאמלונג וועט פארקומען מאנטאג, 22טן.

איך וויל פארריכטן א טעות וואס האט זיך ארייגנעכאפט אין מיינע נאטיצן פאר לעצטער וואך: אנשטאט: מר. דזשארדזש סלוצקי איז דא געוועזן לעצטע וואך און באזוכט מרס. בערעזנער, — דארף זיין: מר. דזיש. סקאלסקי. פון ריווערהורסט, סאסק., אויף זיין וועג קיין וויניפעג צו זיין פאמיליע, האט באזוכט מר. און מרס. בערעזנער.

י. בערעזנער

יצחק ראזנשטאק ע"ה

מיר דריקן אויס אונזער טיפן מיטגעפיל צו דער פרוי און קינדער און צו דער גאנצער משפחה אין זייער גרויסן פארלוסט. מיר ווינשן זיי געטרייסט צו ווערן און מער קיינמאל פון קיין צער ניט וויסן.

דזש. קודין
ב. שוסטער
און פאמיליעס.

* לייענט "דאס אידישע ווארט", אייער אייגענע ציידונג, געדרוקט אין אונזער אייגענער שפראך, פאר אונזערע אייגענע אינטערעסן פארשפרייט אין אלע אידישע היימען פון וויניפעג און מערב קאנאדע. *