Brief aus Oesterreich

Von Bezirksrat Edmund Daniek, Wien.

Wien, am 22. März 1931.

Unser Oesterreich leidet schwer, bisher schwer unter der europäischen Wirtschaftskrise, die schon jahrelang andauert und deren Ende noch keineswegs absehbar ist. Gerade wir als kleiner Staat sind allen wirtschaftlichen Schwankungen außerhalb unseres Landes mehr unterworfen, als wie ein Großstaat. Betrachten wir einmal Oesterreichs Landwirtschaft. Diese lag nach Beendigung des Weltkrieges sehr darnieder. Durch den unentwegten Fleiß unserer Landwirte, unter Mitwirkung der Regierung, ist es gelungen, die Produktion unserer Landwirtschaft ganz bedeutend gegenüber der Vorkriegszeit zu heben. Konnte beispielsweise die Weizenproduktion im Jahre 1922 den Bedarf im Inlande nur zu 26 Prozent decken, so sind es heute schon 50 Prozent. Roggen, Gerste und Hafer decken den Inlandbedarf schon zu 85 Prozent, an Kartoffeln und Milch ist längst reichlicher Ueberschuß vorhanden. Unsere Landwirtschaft hat sich demnach hinsichtlich ihrer Produktionsfähigkeit bedeutend gehoben, doch was nützt dieser Aufschwung, wenn durch den internationalen Rückgang der Getreidepreise

die wirtschaftliche Lage der Landwirtschaft eine sehr bedrängte geworden

ist. Durch die von Amerika ausgehende Baisse der Getreidepreise, die sich international auswirkt, ist es gekommen, daß unsere Landwirtschaft mit Verlust produzierte. Die Regierung war daher im Vorjahre schon genötigt, um einem Produktionsausfall vorzubeugen, der Landwirtschaft eine finanzielle Unterstützung ein Notopfer zu gewähren, was gegen 90 Millionen Schillinge ausmachte, aber im Interesse unserer notleidenden Landwirtschaft eben geschehen mußte. Doch mit Notopfern allein kann man keine Wirtschaftskrise beheben, daher ist die Regierung bemüht, eine Neugestaltung der Zollpolitik in die Wege zu leiten, um der österreichischen Landwirtschaft über die schwierige Krisenzeit hinwegzuhelfen.

In einer ebenso schweren, sich noch stärker auswirkenden Krise befindet sich Oesterreichs Industrie. Wir zählen heute in ganz Oesterreich über 300,000 Arbeitslose, wovon auf Wien allein 112,000 entfallen, gewiß eine erschreckend hohe Zahl bei der Gesamtbevölkerung Oesterreichs von rund 6 Millionen Einwohnern. Die überwiegende Masse der Arbeitslosen stellen die Industriearbeiter und Angestellten dar. Das Heer der Arbeitslosen kostet dem Staate große Summen und im Budget 1931 sind rund 178 Millionen Schillinge für Arbeitslosen-Unterstützung und Notstandsunterstützungen vorgesehen, gegenüber 147 Millionen Schillingen im Vorjahre, wo die Arbeitslosigkeit noch nicht diesen Höhepunkt erreicht hatte. Es ist klar, daß die Regierung diese enorme Belastung für die Dauer nicht ertragen kann, umsoweniger als ja infolge der Krise auch die Steuereingänge empfindlich zurückbleiben.

Die Reform und Verbilligung der Arbeitslosenversicherung

wird daher jetzt Gegenstand parlamentarischer Verhandlungen sein, ebenso wird man in allen übrigen Ressorts der Verwaltung die größte Sparsamkeit walten lassen. Es ist klar, daß die Regierung alles unternimmt, um die Auswirkungen der Krise zu mildern und alles daran setzt, um Arbeit und Verdienstmöglichkeit zu schaffen. Die österreichischen Bundesbahnen verwenden zum Betriebe der Bahnen Inlandkohle in bedeutend gesteigertem Maße als bisher. Bei allen Arbeiten und Bestellungen des Bundes, der einzelnen Bundesländer und Gemeinden wie Bezirke, wird strengstens darauf gesehen, daß nicht nur inländische Arbeiter, sondern zumindestens auch 50 Prozent Arbeitslose herangezogen werden. Dies wird sich bei dem aufs neue in Angriff genommenen Ausbau der österreichischen Wasserkräfte sehr wohltuend erweisen, desgleichen bei den von der Regierung heuer in Angriff zu nehmenden weiteren Investitionsarbeiten. Von den wichtigsten seien hier genannt: Der Ausbau und die Erhaltung des unter bundesstaatlicher Verwaltung stehenden Straßennetzes von 4130 Kilometern, wofür 13 Millionen Schillinge aufgewendet werden. Für den staatlichen Hochbau werden 17 Millionen Schillinge vorausgabt, für Post und Telegraphenverwaltung 17 Millionen. Im Rahmen der bereits im Vorjahre begonnenen Investitionstätigkeit wurden seitens der Bundesbahnen 40 Millionen für die Ausgestaltung der baulichen Anlagen, für die Erneuerung des Oberbaues 21 Millionen und für die Vergrößerung der Bahnhofsanlagen 40 Millionen Schillinge veranschlagt. Weiters stehen für die Elektrizifizierung der Bundesbahnen für dieses Jahr 60 Millionen zur Verfügung, desgleichen für den bundesstaatlichen Wasserbau 30 Millionen. Alle diese Arbeiten werden sicherlich dazu beitragen die Arbeitslosigkeit zu bekämpfen und eine Linderung herbeizuführen.

Oesterreich, nicht nur das kleine heutige, sondern auch der einstige Großstaat Oesterreich-Ungarn, krankt außerdem an einem alten Uebel, nämlich,

daß wir keine überseeischen Kolonien besitzen.

Während alle westeuropäischen Staaten, Frankreich, England, Italien, Spanien, Portugal, das kleine Holland, Belgien und seinerzeit auch Deutschland, ihren überseeischen Besitz haben, war Oesterreich niemals Kolonialstaat. Das rächt sich heute bitter, genauso wie es Deutschland bitter empfindet, daß man ihm beim Friedensschlusse von Versailles seine Kolonien geraubt hat. Wieviele Arbeitslose könnten in den Kolonien dauernd Arbeit und Verdienst finden! Welch großen Nutzen würde Oesterreich von einem überseeischen Kolonialland erwarten können. In letzter Zeit sind allerdings Bestrebungen vorhanden, die sich sehr intensiv mit dieser Frage beschäftigen. Es ist dies das Auswanderungsprojekt des österreichischen Ackerbauministers Thaler, der sich selbst an die Spitze einer größeren Anzahl österreichischer Auswanderer stellen will, um in Amerika, in Paraguay, eine österreichische Siedleraktion mit Unterstützung der österreichischen Bundesregierung durchzuführen.

Man sieht, unser Staat ist in jeder Weise bestrebt nicht nur seiner Bevölkerung die Lasten der schweren Wirtschaftskrise zu erleichtern, sondern, daß er auch alles tut, um die dauernde Konsolidierung Oesterreichs zu erweitern.

Nach Bukarest oder nach Genf?

Die großen Enttäuschungen, die den Minderheiten in Rumänien immer wieder zuteil geworden sind, indem jede Regierung bisher Versprechungen gemacht hat, keine Regierung aber ihr Wort gehalten hat, veranlassen die Kronstädter Zeitung zu der folgenden bedeutungsvollen Erklärung:

„Seit wir wissen, daß wir auch von dieser Regierung, wie von allen vorhergegangenen, an der Nase herumgeführt worden sind, ist ein neuer Zustand eingetreten, dem Rechnung getragen werden muß .... Den Weg nach Bukarest sind wir 12 Jahre mit unendlicher Geduld und immer erneuter Hoffnung gegangen. Nun, wo wir barfuß und mit leeren Händen zurückgekommen sind, bleibt uns nur noch der Weg nach Genf."

Ein angenehmer Fund

In Westerfede bei Lauenbrück (Kreis Harburg, Deutschland) fand ein Landwirt in seiner Wohnung, als er, um einen neuen Ofen aufzustellen, ein Stück aus dem Fußboden heraushackte, unter den Brettern ein Kistchen mit 8000 Reichsmark in 20-Markstücken. Wer das Geld dort verborgen hat, konnte bisher nicht festgestellt werden.

Ueble Folgen künstlicher Wolken.

Als mehrere Flugzeuge in einer Vorstadt von Tokio (Japan) einer großen Menschenmenge zeigten, wie man durch Zerstäubung einer chemischen Flüssigkeit künstliche Wolken erzeugen kann, wurden durch das Herabtropfen dieser Flüssigkeit Hunderte von Männern, Frauen und Kindern sehr schwer verletzt.

MACDONALD'S Fine Cut

Der feinste Tabak für diejenigen, die ihre Zigaretten selbst drehen.

15¢

ZIG-ZAG
Zigarettenpapier frei.

Sammeln Sie die Kartenbildchen

279

Die neuen Modelle der garantierten, rostsicheren

"Standard" & "Westfalia" SEPARATOREN

sind ein Wunder deutscher Technik, mit allen tonangebenden Neuerungen versehen: **ganz automatische Oelung, kein Tropföler mehr, Kugellager, Tourenglocken, drehbares Milchgefäß, Freilauf, leichter** und **geräuschloser Gang. Die Entrahmungsschärfe** der selbstbalancierenden Trommeln, die auf Grund 35jähriger Erfahrung konstruiert sind, **ist unübertroffen,** weshalb diese Maschinen in der kurzen Zeit von 6 Jahren auch den Canadischen Markt erobert haben.

Die **Standard** und **Westfalia** Separatoren sind die **einzigen ganz rostsicheren** Entrahmungsmaschinen auf dem Weltmarkte. Sämtliche Aufsatzgefäße sind **hochglanzvernickelt,** weshalb die Maschinen sehr leicht rein zu halten und eine Zierde im Haushalte sind. **Mäßige Preise. Günstige Zahlungsbedingungen.** Verlangen Sie, bevor Sie einen anderen Separator kaufen wollen, Prospekte, Preislisten und Gutachten canadischer Farmer über unsere Separatoren von:

STANDARD IMPORTING & SALES CO.
156 Princess St. (C. DeFehr) Winnipeg, Man.

ARMY & NAVY DEPARTMENT STORE

Außergewöhnliche Ersparnisse diese Woche

Regina's Kaufhaus in eigenem Besitz und eigenem Betrieb beweist wieder einmal seine Fähigkeit, die Preise zu unterbieten, durch eine Profitwoche, welche die sparsamen Käufer von Regina und Umgegend in Scharen zu der geschäftsregen Ecke bringen wird! Hier ist neue Frühlingsware im Ueberfluß und zwar zu unglaublich niedrigen Preisen! Jedes Familienglied — Väter, Mutter, Schwester, Bruder und das Baby — werden sich die gewaltigsten Profite sichern, die seit Jahren geboten wurden. Wir werden niemals unterboten werden! **Sonderverkauf oder nicht, tagein, tagaus, verkauft „Army & Navy" billiger!** Kommen Sie morgen mit der Menschenmenge zu dem Laden der niedrigeren Preise!

$8.75 Neue Celanese-Crepe-Kleider

Die allerneuesten Modelle in den neuen Frühjahrsfarben, Falten- oder Glockenröcke, an Seiden Leibchen angenäht. Abstechende einfarbige oder bedruckte Crepe-Bestchen. Frauen und Mädchen-Größen. 2. Stock

$4.45

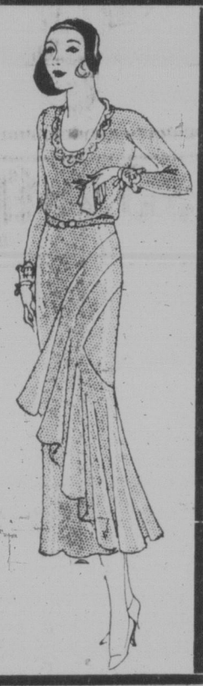

$22.50 Canton-Crepe-Kleider

Sie veranschaulichen die neuen Ensembles mit kurzen oder langen Jacken. Kleider aus bedruckter Reinseide, neueste Muster und Farben. Sie finden hierunter Kleider für alle Zwecke! Schicke Modelle, unerhört preiswert! Es sind Kleider, für welche andere Kaufleute gerne $10 bis $15 bezahlen würden. Morgen

$7.95 2. Stock.

$6.50 Damenschuhe
Kleiden Sie Ihre Füße modern mit diesen neuen Frühjahrsschuhen! Braunes und schwarzes Kiegen- und Patentleder-Pumps und Spangenschuhe in Größen, die gut sitzen und bequem sind **$3.69**

Tennisschuhe
Braune Canvas-Herrenschuhe, bis zur Spitze geschnürt, mit besonders haltbaren Sohlen. Billig ausgezeichnet **89c**

$1.65 Herren-Hemdhosen
aus Merino, lange Aermel, lange Beinlinge. Wirklich preiswert! **98c**

$1.95 Seidene Röcke
Reinseidene Röcke in verschiedenen Macharten, Glocken und Falten, an hübsch gearbeiteten Leibchen genäht. Viele Farben. Größen 14 bis 20 Jahre **$2.95**

$1.50 Seidenstrümpfe, ganze Paßform
Reinseidene Strümpfe, ganze Paßform, Gebrauchsqualität oder Chiffon. Verstärkter Fuß und Strumpfbandrand. Französische oder neuartige schwarze Ferse. Die gangbaren Farben. Größen 8½ bis 10 **79c**

Ausnahme-Angebot
Teekessel und doppelte Kochtöpfe aus dreischichtigem, blau und weiß gesprenkeltem Email. Regulär $1.95. Um zu räumen, je Stück **98c**

$1.25 Herrenhemden
Drei beliebte „Broadcloth"-Farben: Himmelblau, Beige u. Lohbraun, aufgenähter oder Kragenspitzkragen. Bequem geschnitten **79c**

50c Sonntagssocken
3 Paar für **$1.00**
Aus Wolle, Seide mit Wolle und ganz aus Seide. Die neuen, beliebten Farben. Kaufen Sie morgen mehrere Paar!

$3.75 Knabenstiefel
Kräftig gearbeitete Schulstiefel aus schwarzem Kalbleder, Form Blücher, zum Tragen für jeden Tag gearbeitet. Größen 1 bis 5. Ausnahmepreis **$2.39**

$1.00 Prinzeß-Unterröcke
aus Kunstseide, schön sortierte Farben, alle Größen **69c** Kellergeschoß

$14.50 neue Frühjahrs-Tweed-Mäntel

Reinwollene Tweeds. Mindestens 20 Modelle, darunter auch Cape-Modelle und mindestens 20 verschiedene Tweed-Muster. Mit bunter Rayon-Seide gefüttert. Größen 13 bis 42.

$8.95 2. Stock

$6.50 Sonntags-Oxfordschuhe
$3.69
Neue Herren-Oxfordschuhe für das Frühjahr. Ausgewähltes schwarzes und braunes Kalbleder. Elegante Lochverzierung. Erdgeschoß.

$3.50 Kinderschuhe
$3.50 Kinderschuhe
$2.29
Kräftige neue Schnür- und Spangenschuhe, weiche Innensohle in jedem Paar. Rahmensohle. Schwarzes und braunes Kalbleder sowie Patentleder. Größe 8 und 10½. Erdgeschoß.

$2.25 Overalls für Männer
$1.55
Starker, blauer Denim mit roter Rückseite. — Sehr dauerhaft, reichlich weit geschnitten, daher bequem. Dazu passende Kittel. Erdgeschoß.

$4.75 Arbeitsstiefel für Männer
$3.39
Kräftig gearbeitet, garantiert starke Arbeitsstiefel für alle Tage aus schwarzem u. braunem Narbleder mit Ledersohlen. Erdgeschoß.

Sonderangebot!
„Johnson's Mops" zum Staubaufnehmen $1.50
„Johnson's" flüssiges Wachs .60
$2.10
Ausnahmepreis zusammen **$1.29** Kellergeschoß

$2.25 Polo-Hemden
$1.39
Sonntags oder zum Sport zu tragen. In Weiß und Rosa zu haben. Sie sind wirklich kleidsam! Erdgeschoß

85c Unterkleidung für Knaben
49c
„Zimmer"-Tricot, kurze Aermel, Knöchellänge. Zum Knöpfen oder knopflose Form. Kellergeschoß.

65c Canadischer Voile
39c das Yard
Schöner, canadischer Voile, mit doppelt gedrehten Fäden, 38 Zoll breit. Morgen zum Ausnahmepreis. Kellergeschoß.

75c Rayon
35c das Yard
Buntbedruckter Rayon in entzückenden neuen Farben, 36 Zoll breit. Kellergeschoß.

$4.50 Stiefel für Männer
$2.95
Schwarze Kalbleder-Schnürstiefel, Blücherform, genähte Ledersohle. Erdgeschoß

$7.50 Bettspreiten
aus Rayonseide in den neuen Pastellfarben. Größe 78 bei 99. Für die größten Betten angefertigt **$4.65** Kellergeschoß

$4.50 Spangenschuhe
Ein Posten Damenschuhe mit einer Spange zum Räumen zusammengestellt. Patentleder und neue Frühjahrsfarben. Wert bis zu $4.50. Ausnahmepreis **$1.69**

$16.85 Tweed-Mäntel
Ein prachtvoller Frühjahrsmantel aus Tweed, karrierte Phantasiemuster. Kunstseidenes Futter **$9.85** Erdgeschoß.

$17.95 Tweed-Anzüge
Der geeignete Anzug für den Geschäftsmann. Sehr dauerhafte Tweeds in karrierten Phantasiemustern. Nur in Größen 35—38.
$9.85 Erdgeschoß

$22.85 Blaue Serge-Anzüge
Ein- und doppelreihige Modelle, in Kunstseidenfutter. Ausnehmend gut gearbeitet. Alle Größen
$14.85 Erdgeschoß

$1.75 Waschanzüge
$1.10
Für Knaben. Aus schönem, weißen, gebleichten Voper gearbeitet. Bunter, dazu passender Aufputz.

35c Kopfkissenbezüge
23c
Große Kopfkissenbezüge, 32 bei 24 Zoll, mit Hohlsaum. Gebleichte Baumwolle guter Qualität. Kellergeschoß

Es ist Zeit zum Anstreichen
Wir haben ein vollständiges Lager von Farben zuhekannter Marken an Hand. Sie werden über die Preise staunen! Wählen Sie zu den niedrigsten Preisen, die sich Ihnen jetzt bieten! Kellergeschoß

85c Spielkleidchen
49c
Spielkleidchen für Kinder, gutes „Broadcloth", hübscher, dazu passender Aufputz. Größen 1 bis 3 Jahre.

35c Damen-Westen
19c
Baumwolle, Frühlingsqualität. In Rosa, Pfirsich, Lila und Weiß. Wirklich preiswert. Kellergeschoß

75c feine Knabenmützen
Aus den schönsten Tweeds und Kammgarnen gearbeitet, die neuesten Frühjahrsfarben. Bemerkenswert preiswürdig. Kellergeschoß

WE ALWAYS SELL FOR LESS
ARMY & NAVY DEPT. STORE 11TH AT BROAD

Knabenanzüge
$7.50
Reinwollene Tweeds, ein- oder zweireihige Form. 2 Paar Hosen, 1 Paar lange, 1 Paar kurze, daher doppelt lange zu tragen **$4.75** Kellergeschoß

$1.25 Jünglingshemden
aus farbigem „Broadcloth", aufgenähter Kragen. Jünglingsgrößen, von 12—14½. Groß und bequem **89c** Kellergeschoß

Kein Einkauf ist fertig, ehe Sie nicht voll zufrieden sind. — Der Wert für Ihr Geld und mehr — oder Ihr Geld zurück.