ווען נערוון זיינען צערודערט!

אויב אייערע נערוון זיינען צערודערט אין עס דער נאר־טורס געפאר סיגנאל אז זיי נויטיקן זיך אין נאר־האפטקייט אין רו.

אוועקטין שטעלט צו אלע נארהאפטקייטן וואס זיינען וויב־טיק פאר פערפעקטער נערוון געזונטקייט. עס איז א נאטיר־ראכע, געשמאקע שפייז געטראנק, וויסנשאפטלאך צוגעגרייט פון פרישע אייער, פעטע מילך און צוקיטקן גערשטן מאלט, דאקטוירים אין דער גאנצער וועלט רעקאמענדירן אוואלטין צו מענשן מיט אפגעשוואכטע נערוון.

שפייזט אייערע נערוון מיט דעם דאזיקן נארהאפטן שפייז געטראנק.

OVALTINE

טאָניק שפייז געטראנק

ביים אויף דעם מארך, נערוו און קערפער

אין אלע גוטע סטארס, אין 50ס., 75ס., $1.25 און ספעשל $4.50 פאמיליע סייז טינס; אויך סערווירט ביי סאדע פאונטענס.

וואָרנונג—מישט ניט צוזאמען אוואלטין מיט וועלכן ס'איז אנדער פראדוקט, אוואלטין האט די אינדארסירונג פון דער וויסנשאפטס וועלט. עס איז דער העכסטער טאניק שפייז געטראנק.

פאר אמת שיינע

חתונה בילדער

אדער שיינע

פאמיליען בילדער

קומט צו דער נייער

SHAPIR'AS STUDIO

228 Selkirk Ave. ארום מיין סטריט.

פאר אייער סאָן רום

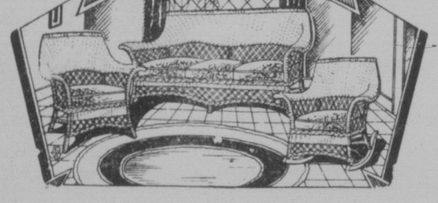

מיר האבן א פראכטפול ען אויסוואל פון פייבר אויסוואל פון דער ריד סעטס צו האלב אומזונס־טע פרייזן און איר קאנט פאר זיי צאלן אויף אונזער לייכטן אפצאל פלאן.

איר זייט איינגעלאדן צו באטראכטן אונזער קאמפליט סטאק פון בעטן אויס־מיטס, פארשיידענע האגס, לינאלעאומס, בייבי קערידזשעס און אלע סארטן פוירניטשור פאר אייער הויס.

לייכטע צאלונגען אויב געוואונשן.

Gillies Furniture Co. Ltd.

956 MAIN STREET PHONE 53 533

די רייט האָנאָראייבל

וו. ל. מעקענזי קינג

דערעפענט קאמפיין

וועט דערעפענען דעם קאמפיין פאר דער ליבעראלער פארטיי אין ברענטפארד, אנטעריא.

מאָנטאג, יוני 16-טן

די דערעפנונג פון דעם פרעמיער מיניסטער וועט געבראדקאסט ווערן פון ברעג צו ברעג.

הערט אים דורך די סטיישאנס

CKY WINNIPEG

CJRW FLEMING

הערט זיך איין

פון 8 ביז 10 אָוונט

סענטראל צייט

האָנ. דזש. פ. לימבורן

אטארני דזשענעראל

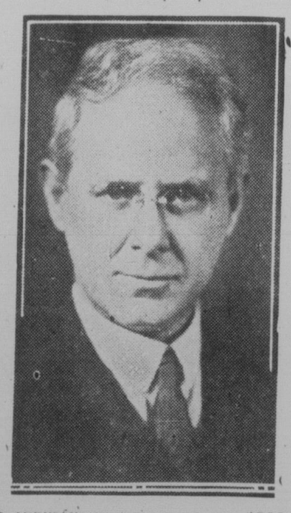

וועגדעט זיך צו די אידן פון אלבערטא פאר זייער וואוס.

אין די וואלן פון 1926 איז די אידישע באפעלקערונג געווען א גרויסער פאקטאר אין צוריקקערן מיך דעם ערשטן פון דעם פאל. די רעגירונג שעצט הויך די ביישטייערונג וואס איר מאכט צו דעם אויפבוי פון אונזער שיינער פראווינץ און איך וואלט. אפעלירט פאר א פארטזעצונג פון אייער שטיצע דעם 19טן יוני.

איך בעט אז אלע אידן זאָלן שטימען פאר מר. לימבאָרן

ה. קינג, קאמפיין מענעדזשער.

HON. JOHN FARQUHAR LYMBURN

ATTORNEY-GENERAL

VOTE

LYMBURN | 1

כריוו אין רעדאקציע

א כריוו וועגן בשר־כשר פראגע

חשוב'ער רעדאקטאר: —

זיין אזייפל גוט און טיילט מיר אפ א שטיקל פלאץ אין אייער חשוב'ער צייטונג, איך, אויב מעגלאך, ענטפערט אויף אייני קע פראגן וועלכע זיינען מיר ניט פאר־שטענדלאך. און פיליכט זיינען דא נאך אזעלכע ווי איך וואס פארשטיען ניט דעם גאנצן סכסוך וואס גייט אן צווישן די קצבים און רבי כהנאוויטש! איר וועט לאכן פון מיר, עס קומט מיר אויס ווי צוויי קינדער שלאגן זיך און א סך "באיעס" שטייען ביי דער זייט און קוקן און לאזן זיך קיינעם ניט אריינמישן אין געשעפט. זיי דארפן עס אליין "אויספייטן"! וואס טוט זיך דא? וואו זיינען די בעלי בתים? קער זיך דאס מיט זיי גארניט אן? וועט דען דאס ניט זיין קיין סענטן פון זייערע העשענעס וואס זיי ווערן. דארפן געבן?

ווען דאס זאל זיין בלויז א בשר־כשר פראגע, ד. ה. ווען בשר'ס, וואלטן מיר דאס באראפט איבערלאזן צו די רבנים. מיט די "קושארעס" זאלן זיי זיך אליין אויספייטן. אבער ווען עס האנדלט זיך ווע־גען געלט, — דאן האט דאס אויך צו טאן מיט קהל. און עס איז איצט טאקע די צייט, אז קהל זאל זיך אריינמישן און מאכן אז ענדע צו די רייסעדייען. איינמאל פאר אלע מאל, זאל ווייניפעג זיין מיט לייטן גלייך! עס מוז פארלוסן ווערן א קאנפערענץ פון אלע שולן און ארגאניזאציעס און פרויען פאראיינען, אלע מוזן שיקן דעלע־גאטן און זאלן אויסגעהערט ווערן די טע־נות פון ביידע צדדים. אויף דער דאזיקער קאנפערענץ זאל דערווייל ווערן א קאבי־טע וואס זאל פארהאנדלען מיט די אידישע און גוראישע האלסיילערס און מיט די קצ־בים און עס זאל געשאפן ווערן א מיטל־פונקט וואוהין די קאמפאניס זאלן קאנען שיקן זייערע טשעקס און פון וואנען ווייר דזשעס זאלן געצאלט ווערן צו די רבנים, שוחטים און מישניחים. גאנץ מעגלאך, אז מיט אזא סיסטעם וועלן נאך בלייבן א פאר דאלאר, — דאן וועט דאס געלט מעגן גיין פאר די אידישע קהל'שע אנשטאלטן. נאכ־אלעמען מיינט דאך יעדער אייגער דאס בעסטע: די קצבים טענה'ן, פאר וואס זאל מען אראפנעמען פון די האלסיילערס די ווידזשעס פון די שוחטים, און זיי נאך צוצאלן 35 סענט פון יעדן שטיקל פאר'ן איבערשניידן די פעל, און זיי גלויבן אז די קאמפאני זוכט נאר די אידישע "טרייד", — ווייל האבן די אידישע ביזנעס. איז פאר וואס זאל קהל דארפן צאלן די שוח־טים? דארום איז ווינשנסווערט, אז א קאמיטע זאל אויסגעקליבן ווערן אויף צו פארהאנדלען מיט די קאמפאניס. אונזערע קצבים זיינען גאר ניט אזוינע שלעכטע, אז מען זאל ניט קאנען מיט זיי דורכקו־מען. זיי ווילן מאכן א לעבן פונקט ווי יע־דערער פון אונז און זיי וועלן געווים איינ־שטימען צו אן אלגעמייער קאמיטע. מיר האבן געזעען, ביי אנדערע סטרייקעס געשפאלטענע קעפ מיט צעבראכענע פעג־סטער. דא אבער, ביי אונז, איז דאס נאך ניט געשעען. אלעס גייט פיין און שטיל — טאקע ווי ביי לייטישע מענשן. דאס שטייסט צום געראנק, אז אלע ווילן שלום, נאר עס איז ניטא ווער עס זאל צוזאמענ־פירן די שטרייטנדע. דארום ווערטער רע־דאקטאר: איר דארפט זעען דורך די שפאלטן פון אייער צייטונג צוזאמענרופן אזא מין קאנפערענץ און ניט פארלאזן עס אויף שפעטער, אזוי אז עס זאל שוין ניט זיין צו שפעט און דער ווייניפעער אידישער נאמען זאל דערפון ניט ליידן.

מיט דרך ארץ,

אב. כהן

אין פעלעם טעאטער

די פאטראניזירער פון פעלעם טעאטער ווערן האבן גרויס פארגענען פון "לאן סטאר רעפרעשער", א דורכאויס ריידנדיקע בילד, וואס ווערט געשפילט הויפט דעם טעאטער. דאס בילד איז רייך אין אינהאלט, אנגענעם פאר'ן אויער, און שיין פאר'ן אויג. אן ערשט קלאסיקער קעסט באטיליקט זיך אין דער אויספירונג. עס ווערט אויך געשפילט א דורכאויס ריידנ־דיקע קאמעדיע, אויך אנדערע פיטשורעטס.

די ערשטע דריי טעג פון קומענדיקער וואך וועט געוויזן ווערן "די טרעפעסער", מיט גלאריא סוואנסאן אין דער הויפט ראל. דאס איז די סאמע סענסאציאנעלע דראמע פון איר קאריערע — א דורכ־אויס ריידנדיק און זינגענדיק בילד. עס וועט אויך געשפילט ווערן א שאטלענדער ריידנדיקע קאמעדיע און פאקס מיואוויטאן נייעס.

אויב איר האט וואס עס איז צו פאר־ריכטן, אדער עפעס איבערצומאכן אין אייער הויז אדער בילדינג, רופט מיר. 35 יאר עקספיריענס אין דער ארבעט.

ציפרידנהייט גאראנטירט.

מעסיקע פרייזן.

A. B. DESROCHERS

Phone 52 499 1226 Main St.

א היים!

ווען איר זייט אוועק

פון דער היים

אין

לעווינס כשר רעסטאראן

47—49 מארטא סט.

בלויז די סאמע פרישע און בעסטע פראדוקטן ווערן געגעבן אין אונ־זערע מאלצייטן און שטרייטנג כשר בחשגחת הרב י. י. כהנאוויטש

ליכטיקע רוינע צימער פאר געסט מיט דער בעסטער באדינונג

פאר חתונות, פארטיעס, באנקעטן אין א. וו. האבן מיר די פיינסטע אלקאמאלישאן מיט א טאנץ פלאר פאר 100 פארלאך

מיר שטעלן צו מאלצייטן פאר אלע אונטערנעמונגען אויך אויסער אונזער איינגענעם פלאץ

Levin's Commercial Kosher Restaurant

47-49 MARTHA ST. PH. 25 219

די פאמיליע אין דער היים

יונטאג, דעם 8טן מאי, איז דורכגע־פירט געווארן די יערלאכע ר"ג בעומר פארטי פאר די קינדער פון בית יתומים. אויבר ציואנציק אויטאמאביל פון דעם מעגער האמיטעט האבן פארנומען אלע קינדער אין די פארטס, וואו דער פרעזידענט, מר. מעקס פינקעלשטיין, האט זיי מסכה געווען מיט איז־קרים און גע־טראנקען אין הונעגדיק. פון זייער רייזע האבן זיי געטראפן צוגעגרייט אין בית יתומים טיש מיט פארשיידענע גוטע זאכן סערווירט פון דער רעדיס. פאסייטי פון בית יתומים.

נאכ'ן מארצייט האט דער סופעראינ־טענדענט מר. א. אבאוויטש דערקלערט פאר די קינדער די באדייטונג פון דעם יום טוב ר"ג בעומר און ער האט מיט זיי געזונגען פארשיידענע לידער. די קינדער האבן אויסגערוקט זייער דאנק צו דער מעגער "באארד" און צו דער לייטיס פאר דעם פארגענגן וואס זיי האב־בען זיי פארטאפט.

די לייטיס פאסייטי האט אין דער זער־בער צייט געראפלט דעם נעקרעלס "וואס מרס. בייטש שמעליצקי, פון ערמאנסאן, האט ביינגעשטייערט. מרס. דייוו, פון 1328 ארלינגטאן סטריט, ווינניפעג, האט עס געזאוגען.

**

שבת, דעם 24טן מאי, האבן א צאל פריינט געמאכט א סורפרייז פארטי פאר מר. און מרס. ב. וואדהאפט, 435 מאינ־טיין עוועניו צו זייער צוואנציקסטן חתונה יובילייי. מר. י. ברענער האט אין נאמען פון אלע פארזאמלטע פרעזענטירט די בעלי שמחה מיט א שיינער מתנה. ביי שלין גע־דעקטע טישן מיט פיינע מאכלים און גע־טראנקען האט דער עולם פארבראכט ביז שפעט אין דער נאכט. פארגנדע זיינען אנ־וועזנד געווען: מר. און מרס. ב. וואכנאוו, י. ברענער, ה. הערשפילד, ל. מאגיד, דזש. ליטמאן, נ. זעראני, ב. רעסיס, דזש. בערני־טאל, א. נאדפערן, מרס. ב. וואדהאפט, מרס. פעק, מרס. דזש. ליטמאן, די פריי־ינס: בעטי מאגיד, מאלי דעווין, סיידי, מארגשטערן, עני גאלומאן, ראז מערקל, מרים מאגיד, קלארא וואדהאפט, פעני ברענער און די הערן: דר. דזש. ברענער, ד"ר. ל. הערשפילד, אסקאר מאגיד, סעם וואדהאפט, דייוו זעליאני, מיקי מאגיד און אייבי וואדהאפט.

**

די לייטיס אקזיקעריי פון מישב זקנים בילדינג פאנד האט געגעבן א סורפרייז פארטי פאר מרס. סילבערט, פרעזידענטן. מרס. פינגערוט איז געווען די פארזיצערן פון דעם אוונט. די פארטי איז דורכגעפירט געווארן צו דער געדענקייט פאר דעם אפפאר פון מר. און מרס. סילבערט קיין שיקאגו, וואו זיי וועלן פארברייגען א שטיקל צייט צו גאסט ביי זייערע קינדער. אלע פארזאמלטע האבן פארבראכט א פייר־נעם אוונט. און מרס. סילבערט איז פרעז־ענטירט געווארן מיט א שיינער מתנה. פארגנדע פרויען זיינען אנוועזנד געווען: מרס. קארנער, ניירישט, ספיוואק, מאס, שטייטרמאן, אלעניק, מאסענסקי, נאס־זשיק, טשעראטני, פינגערוט, רייט, קאס־טעל, דארפמאן, לעוויין, שיינס, בייטמאן, ווידמאן, מאריאשק, ליזאק, ראפאלסקי, פרייטמאן און אנדערע.

**

די ווינניפעג טשאפטער הדסה האט שבת אויגוסט, 7טן יוני, סורפרייז מר. און מרס. דעווין אין זייער היים, 271 אלפרעד עוועי, צו זייער פינף און צוואנציקסטן חתונה יובילייי. מרס. לעווין איז פרעזענטירט גע־וואָרן פון מרס. ד. פריד אין נאמען פון די אנוועזנדע פרויען מיט א זילבערנעם פרעזענט. פארגנדע זיינען אנוועזנד גע־ווען: מר. און מרס. מאס, מר. און מרס. י. דעווין, מר. און מרס. ס. לעווין, מר. און מרס. הערים, מר. און מרס. הערים, מר. און מרס. שטיימאן, מר. און מרס. י. שאר, מר. און מרס. פאסין, מר. און מרס. גלאדשטיין, מר. און מרס. רייס, מר. און מרס. א. שאר, מרס. קלאס, מרס גאלד־שטיין, מרס. לוגינסקי, מרס. ווייגשטאף, מר. און מרס. פריד, מר. און מרס. רובאוו, מרס. בלום, מרס. בערנשטיין, מרס. י. א. כהן, מרס. י. כהנאוויטש, מרס. ב. ברענ־מאן, מרס. זעעטע, מרס. י. ראפאלסקי, מרס. בעלקין, מרס. רוסאף, מרס. קערער.

**

דער 7טער יערלאכער שוועסטער אוונט איז פארנעקומען דעם 4טן יוני אין תלמוד תורה האר. פון דער כנסת־ישראל סיס־טערהוד. מרס. דזש. גענזער, פרעזידענטן איז געווען די פארזיצערן פון דעם אוונט. איבער 500 מענשן זיינען געווען אנוועזנד און אויסגעהערט די באריכטן וואס די סיס־טערהוד האט אויפגעטאן פאר די לעצטע מאנאטן. גערייענט פון די סערעפארנס מיט גרעדיס קאהען און מיט ראזן סמאר דער.

באריכטן זיינען אויך געגעבן געווארן פון די יונגע פרויען סיסטערהוד דורך מרס. לאנדער, ווייצע־פרעזידענטן. און פרעזענטירט די סיסטערהוד פון זייער ארי־גאניזאציע מיט א טשעק פון 50 דאלאר. די "גירלס אקזיליערי", מיט מרס. סילד־ווער, פרעזידענטן, האט פארגעלעגן א באר־ריכט פון זייער ארבעט און געגעבן פון זייער ארגאניזאציע צו דער סיסטערהוד 250 דאלאר אין נאמען פון דער גוירס אקז־ילערי און אויך פרעזענטירט מרס. גענ־זער מיט זייער א שיינער "הענד בעג, מיט טשארלאט גרינסטאן, פרעזידענטן פון די קלוגע מיידלאך, האט אפגעגעבן א באר־ריכט פון זייער ארגאניזאציע און האט גע־געבן צו דער סיסטערהוד 25 דאלאר. און פרעזענטירט מרס. גענזער מיט א ביקעט בלומען. דאן האט מיס מארדושארי דעק־טער, אין נאמען פון דער עלטערער באארד פון דער סיסטערהוד פרעזענטירט מרס. גענזער מיט א בוקעט רויזן. עס זיינען אפ־געגעבן געווארן באריכטן פון פאלגנדע טשערלייזידיס און פאלגנדע קאמיטעס: מרס. דעקטער, פאשעל, קאמיטע, מרס. ווערדא, האספיטאל; מרס. פולטער, פא־שער בעריוים און מיס וויזיטינג; מרס. גאלדשטיין, מרס. ריידער, מרס. גיילישט, מרס. ערשפירד, מרס. בערגשטיין, מרס. ווייסמאן, מרס. ווייסמאן, מרס. פינקלשטיין און מר. לוי.

אויבן איז דער אויבערשטער ר"ג בעומר אויבן איז דער אויבערשטער ר"ג בעומר פון דער אכז