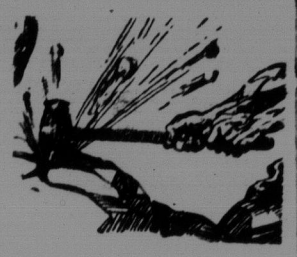

Sprüh Funken.

Nach allerneuester Entdeckung besteht die Entkläidung der Frau darin, daß sie ihn in diesem Betracht erreicht worden. Mit beiden Ellenbogen weit über den Tisch gelegt, die Zigarette senkrecht, das Feuer nach oben, zwischen den Fingern haltend und den Rauch aus dem linken Mundwinkel nach oben pusten, genau wie es unsere dreizehnjährigen Männer mit so großer Weltüberlegenheit vollführen, das verstehen zahlreiche Frauen schon ganz ausgezeichnet. Nach Bubenart lassen sie sich das Haar kurz schneiden, um den langen Verstand zu bekommen.

— Die Vermännlichung der Frau ist begleitet von der Verweiblichung des Mannes. Sogar der letzte Rest des Bartes ist am verschwinden: nur eine ganz kleine Andeutung davon ist unter der Nase übrig geblieben.

— Ein schöner Mann ist eitler als zehn schöne Frauen.

— Der strengste Richter einer schönen Frau ist eine häßliche.

Wenn Mädchen vor d. Spiegel stehen,
Dann möchten sie was schönes sehen.
Drum putzen sie sich hübsch und fein
Und fragen dann das Spiegelein:
Sag' an, ob mir die Schleife steht
Und ob das Kleid mir richtig geht,
Und ob zu meinem Wuchs und Haar
Auch Schnitt und Farbe richtig war.

Jedoch, ist sie im Hausgewand
Mit recht beschmutzter Schürze, Hand,
Mit Nadeln nur der Riß bestreckt,
Das Haar zerzaust, d. Kleid befleckt:
Und wer sie trotzen, bocken sieht,
Wie das bei Mädchen oft geschieht,
Den Mund verzogen, häßlich breit,
Die Augen aufgerissen weit:
Der trifft sie nicht beim Spiegel an,
Weil sie sich schämen müßte dann.

Drum, Mädchen, sag' ich euch ins Ohr,
Es käme mir recht nützlich vor,
Wenn manchmal ihr im Hausgewand
Auch gnaht zum Spiegelein an d Wand.
Und wenn ihr gleich bei Zorn und Streit
Den Spiegel hielte euch bereit,
Ich glaube, mancher Schmutz u. Riß
Wär' dann beseitigt ganz gewiß.
Und auch dem Zorn gelang' es nicht,
Zu schänden euer Angesicht,
An Leib und Seele schön u. rein
Soll euer Bild im Spiegel sein.

Maria Müller.

— Wenn du alt wirst, so fordere nicht, daß die Welt mit dir altere.

— Sei kein Gassenlächler, der alle Freundlichkeit auf die Straße trägt, so daß er nichts mehr fürs eigene Haus behält.

— Der Mann soll erobern, die Frau soll hegen; der Mann soll erwerben, die Frau bewahren.

— Tue dein Bestes, aber strebe nicht über dich selbst hinaus. Wer die Grenzen seiner Kraft nicht beachtet, vergeudet seine Kraft.

— Nur Unkraut tragen wir, wenn uns kein Wind durchschüttelt; und uns schelten, heißt rein uns säen.

Selbstkritik.

„Ich bin bereit, Sie in meinen Dienst zu nehmen; Sie müssen sich aber verpflichten, ein halbes Jahr zu bleiben!"

„Mit Vergnügen, Madame — ob Sie mir aber'n halbes Jahr behalten?"

Schlechtes Gewissen.

A.: „Warum schreibst du deiner Braut nur mit der Schreibmaschine?"

B.: „Aus Vorsicht. Sie könnte meine Handschrift beurteilen lassen und dann die Verlobung wieder aufheben."

.. Geistesgegenwart.

Ein Herr unterhält eine Gesellschaft durch Nebelbilder, indem er zu jedem Bilde eine Erklärung gibt. Plötzlich versagt der Apparat und die Leinwand erscheint völlig dunkel. Der Darsteller weiß sich aber zu helfen und erklärt: „Kampf zwischen Negern in einem Tunnel."

Die Rosenkönigin.

(Fortsetzung von Seite 2)

Denn nicht nur die anmutige Traudi leuchtete den schmelzenden Tönen, sondern auch ihre Herrin war längst auf die hübsche Melodie aufmerksam geworden und hatte sich von ihm den Text dazu geben lassen. Rose Mary hörte versonnen zu und drohte ihm mit dem Finger: „Sie Schelm! Wenn das das Traudelein wüßte!"

Als nun an diesem schönen Herbstabend die liebliche Weise wieder durch das Tal zog und das Ohr der schönen Jägerin traf, die eben auf ein Röslein pirschte, vermochte sie nicht mehr zu morden; sie setzte die Büchse ab, lehnte sich am Waldbaum an einen braunen Fichtenstamm und summte zum Hornklang die Worte mit:

Die Lieb ist eine Jägerin,
Sie kommt mit Pfeil und Bogen
Durch aller Herren Länder hin
Mit leisem Schritt gezogen. . .

Eine süße, traumselige Stimmung überkam sie. Was war es nur, das sie so selig' machte? War's der deutsche Wald, der leise Heimatklänge rauschte, war's der Zauber des Herbstabends oder das liebe Lied, das sich ihr ins Herz schmeichelte? . . .

. . Früher, als perfekte Lady, hatte sie das nie gekannt. Jetzt aber waren alle Gefühle in ihr aufgewühlt, sie empfand bald heiße Sehnsucht, bald schmerzliches Weh und dann wieder so seligen Jubel, daß sie hätte jauchzen mögen. Woher kam das nur? War's das deutsche Blut, das sich regte, war's das deutsche Herz, das nach seinem Rechte schrie? . . . .

Die Büchse im Arm, ging sie versonnen durch den Wald, ohne auf den Weg zu achten. Ihre Gedanken gingen ins Weite, flogen wie Zugvögel in die Welt hinaus, über Land und Meer . . . suchten den Einen, dem sie gut sein mußte und der sie doch nicht lieben durfte, weil sie ihm und seiner Sippe Rache geschworen hatte . . . . Der schöne Traum zerrann, zerbrach wie eine schillernde Glaskugel, daß die Scherben den Boden bedeckten. Ein weher Seufzer kam aus ihrer Brust und die Hand zuckte nach dem Herzen: „Schweig stille, mein Herz, schweig still!"

(Fortsetzung folgt.)

Ausland

Partenkirchen, Bayern. — Bei Eckerwalt entgleiste ein elektrischer Bahnzug, als er mit einer Schnelligkeit von 50 Meilen die Stunde dahinsauste. Elf Fahrgäste wurden schwer, drei lebensgefährlich verletzt. Bei einer Geleisebiegung hatte sich der Zugführer zu weit hinausgebeugt und war abgestürzt, ohne daß jemand sein Verschwinden bemerkt hätte. So raste der Zug ohne Führer weiter, bis er zuletzt das Geleise verließ.

Kirchliches

Seckau. — Wie schon früher gemeldet wurde, ist der Hochw. P. Benedikt Reetz aus der Benediktinerabtei Seckau in Steiermark zum Abte dieses Klosters erwählt worden. Der Hl. Vater hat die wegen des niedrigen Alters nachgesuchte Dispens — der Erwählte ist erst 29 Jahre alt — erteilt. Die Weihe erfolgte am 21. März in der Apostelkirche des hl. Matthias in Trier.

Barcelona, Spanien. — Hier starb am 14. April der Hochwste Raimondo Guillamet Coma, Bischof von Barcelona. Er war am 23. März 1856 zu San Esteban de Olot geboren.

Münster, Sask. — Im „Erelsior" von Milwaukee steht geschrieben: „Unter Leitung des Hochwsten Herrn Michael Ott, O. S. B., Abt-Nullius der St. Peters-Diözese, werden 300 Deutsch-Kanadier zum Kongreß nach Chicago kommen. Die Saskatchewan Pilger werden am 20. Juni in Chicago eintreffen und werden sich der deutschen Sektion anschließen." — Ob die Einzelheiten stimmen werden, ist etwas zweifelhaft.

Ein Mutiger.

„Warum rennen Sie denn so?"

„Ta ruft einer um Hilfe, der gewiß von Wegelagerern überfallen worden ist!"

„Die Rufe kommen aber von der entgegengesetzten Richtung!"

„Na eben!"

Fuenfte jaehrliche Reise nach der Pacific Kueste.

Spezialzug von Winnipeg am 5. Juli via „Canadian National Railway" mit Halten an verschiedenen Punkten, die von besonderem Interesse sind.

Wird persoenlich geleitet.

In Anbetracht des Schulschlusses fuer die Sommerferien, wird die „Canadian National Railway" wiederum ihre uebliche „ persoenlich geleitete" Reise nach der Pacific-Kueste machen, welches somit die fuenfte derartige Tour sein wird.

Eine solche Reise hat viele Vorteile. Erstens wird geplant mit der Absicht die interessantesten Punkte in die Fahrt einzuschliessen, sodass der Reisende mit den andern Anordnungen, die getroffen wurden, sich nicht um die Verbindungen, Schlafwagen ,Mahlzeiten und Unterhaltung auf der Reise zu bekuemmern braucht. Alles dieses wird von Fachkundigen zum Voraus besorgt, damit der Reisende frei ist, um sich voll und ganz der Scenerie und den Reizen, die sich auf der Reise vor seinen Augen entrollen, widmen zu koennen.

Der diesjaehrige fuer diesen Zweck dienende Spezialzug enthaelt moderne Schlaf- und Speisewagen, sowie ein „Radio Observation Car", und wird am 5. Juli von Winnipeg abgehen, an verschiedenen Punkten, die von besonderem Interesse sind, anhalten, und schliesslich am 10. Juli in Prince Rupert eintreffen. An diesem Punkte kann die Gesellschaft einen der praechtigen Dampfer besteigen, der sie in 556 Meilen langer Fahrt durch die beruehmte „Inside Passage" nach Vancouver bringen wird. Obgleich die Reise hier endet, koennen jene, die wuenschen, einen Abstecher nach Victoria zu machen, ihre Fahrkarte ohne Zuschlagstaxe bis dorthin ausdehnen.

Der Lokal-Agent der C. N. R. ist gerne bereit, ueber diese Tour jede weitere Auskunft zu erteilen.

Zwecklos.

„Aber Hans ,wie kann man denn wegen des bißchen Zahnweh so heulen?"

„Deswegen wein' ich auch nicht!"

„Nun, warum denn?"

„Weil das Zahnweh ganz und gar zwecklos ist, denn wir haben ja jetzt sowieso Ferien!"

Abendrot.

Der kleine Gert-Heinz betrachtet sinnend das Abendrot. Plötzlich ruft er aus: „Sieh' mal, Mutti, der Himmel ist neu angestrichen."

ST. PETER'S COLLEGE

MUENSTER, SASK.

A Catholic Collge in the Heart of the West

—Conducted by the Fathers of the Order of St. Benedict—

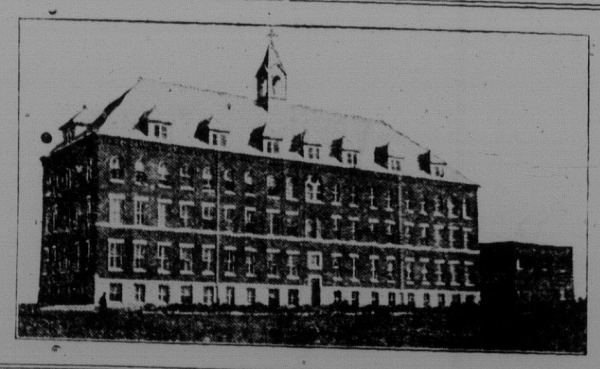

Courses offered:

Preparatory - Commercial - High School

— MUSIC —

Well qualified Staff; Good Buildings and Equipment; Gymnasium; Auditorium; Tennis Courts; Football and Baseball Grounds; Extensive Campus; Science Laboratories; Good Healthful Meals; Desirable Companionship; Thorough Training.

St. Peter's College Re-opened October 1st

For further information address:

THE DIRECTOR.

E. S. Wilson
Rechtsanwalt, Sachverwalter,
— Oeffentlicher Notar —
Büro: Main St., Humboldt, Sask.

R. G. Noerger
Arzt und Wundarzt
Office in Phillip's Block
Humboldt, Sask.
Office-Telephon 150 Wohnung 14

Dr. G. F. Heidgerken
Zahnarzt
Office: Zimmer 4 u. 5 im Windsor Hotel
Telephon Nr. 101
Humboldt, Sask.

DR. JAMES C. KING
Dentist
OFFICE: Phillips Block, Main Str.
Telephone 64
Humboldt, Sask.

CARL NICKELSEN
Photograph
Main-Strasse Humboldt, Sask.
Portraits, Gruppen, Vergroesserungen,
Praemierte Codak-Film-Entwicklung.

I HAVE A FEW GOOD FARMS FOR SALE.
HENRY BRUNING,
MUENSTER, SASK.

Joseph W. MacDonald, B.A.
Rechtsanwalt und Notar, Eid-Kommissär
Geld-Anleihen werden vermittelt.
Büro: Frühere Geschäftsstelle des H. J. Foit
BRUNO, SASK.

E. B. Hutcherson, M. A.
Crown Prosecutor.
Anwalt, Sachwalter und Notar.
Agent für das C. N. R. Land-Departement.
Geld zu verleihen.
Telephon 55. Kerrobert, Sask

Dr. Milton E. Webb
Zahnarzt
Cole Block, gegenüber Woolworths
Saskatoon, Sask.
Haus-Telephon 4641, Office-Telephon 4647

Abonieren Sie den
„St. Peters Bote"
Ein Familienblatt zur Erbauung und Belehrung für Alt und Jung.
Katholiken unterstützt Euer Blatt!

Telephon: Office 3402, Wohnung 5380.
Sprechstunden 2 bis 6 Uhr nachmittags oder nach Vereinbarung.
Dr. D. M. Baltzan
Arzt und Wundarzt
217 Canadian Pacific Bldg., Saskatoon
Man spricht deutsch.

B. D. MACDONALD
Rechtsanwalt, Sachwalter u. s. w.
Bureau über C.N.R. City-Ticket-Office
116 Helgerson Block, 2nd Ave.
SASKATOON, SASK.

Alte und abgenützte Kleider
Ausstattungsgegenstände und Pelze
werden aufgefrischt bei Rose's
durch reinigen, färben oder Reparatur.
Man sende Pakete per Post oder Express.
Preisliste auf Wunsch.
Arthur Rose, Saskatoon, Sask.
Wenn Rose es reinigt, wird es rein.

Lasst Eure Augen untersuchen
Milo T. Savage
Optometrist und Optician
Kodaks und Kodak Finishings
SASKATOON SASK.

Tyrie für korrekte Einrahmungen
Bilder — Bilderrahmen
The Tyrie Art and Picture Framing Co.
Travellers Block, between 20th & 21st.
Aufträgen per Post wird besondere Aufmerksamkeit gewidmet.
240 3. Ave. South, Saskatoon, Sask

Dr J. M. Ogilvie
Physician und Surgeon
Humboldt, Sask.
Tel.: Office 122 Wohnung 103
Office: Main Street

Dr. H. R. FLEMING, M. A.
Arzt und Chirurg.
Sprechzimmer in Dr. Heringers früherer Wohnung, gegenueber dem Arlington-Hotel.
Telephon 184. Humboldt, Sask

L. C. R. Batten, B.A.
Rechtsanwalt, Sachwalter und Notar
P. O. Box 40 Telephon 19
Watson, Sask.

DR. DONALD McCALLUM
PHYSICIAN AND SURGEON
— WATSON, SASK. —

O. E. RUBLEE
B.A. M.D. C.M.
ALLAN, SASK.

Dr. H. E. Chapin
B.A. M.D. C.M.
Arzt und Wundarzt
Telephon 50
Macklin, Sask.

Uhr-Reparaturen
Wenn Sie erstklassige, fachkundige Arbeit wünschen, bei niederen Preisen, senden Sie ihre reparaturbedürftigen Sachen an mich. Nur das beste Material wird verwendet und ich garantiere für alle Reparaturarbeiten.
W. H. Foster, Humboldt,
Uhrmacher und Schmuckwarenhändler
Nachfolger des Herrn M. J. Metzes

ELITE CLEANERS — FURRIERS
Pelzroecke gefüttert (relined) $4.00. Schafpelzroecke überzogen 5.00. Auswaertigen Auftraegen wird volle Aufmerksamkeit geschenkt. Arbeit garantiert. 235 23. ST. E. Phone 5368.
Saskatoon, Sask.

DR. ARTHUR L. LYNCH
Fellow Royal College Surgeons
Specialist in
Surgery and Diseases of Women
Post Graduate of London, Paris and Breslau
Office hours 2 to 6 P. M.
Rooms 213 Canada Building, SASKATOON
Opposite Canadian National Station

J.P. DesROSIERS, M.D., C.M.
Physician and Surgeon
Office: C. P. R. Block, SASKATOON.
Phones:
Office 4331 — Residence 4330

Dr. E. B. Nagle
Zahnarzt
105 Bowerman Block Saskatoon.
Abends nach Vereinbarung. Telephon 2824

The Gordon Marchbank Studios
Photographen
YORKTON - Sask.
Wir besorgen alle mit Photographie verbundenen Arbeiten.

Humboldts Beste Apotheke
Arzneien, Patent-Medizinen, Schreibmaterial, Schulbücher, Kodaks, Films, 2c.
COLUMBIA
GRAFANOLAS AND RECORDS
NYALL'S Familien-Heilmittel
Tyson Drug Co.

Haben Sie jemals bemerkt, wie wohlgeformt die Füße Ihrer Kinder sind, und dann Ihre eigenen Füße betrachtet? Wie mißgestaltet sind diese! Märtyrer von schlecht passenden Schuhen! Wir verfertigen den Füßen Ihrer Kinder angepaßte Schuhe für wenig mehr, als Sie für gewöhnliche Schuhe bezahlen. Auch Sie selbst können sich gut passender Schuhe erfreuen, indem Sie bei uns Auftrag geben.
W. Wicken, Watson, Sask.
"We do not cobble shoes, we repair them."

J. Shultis
Uhrmacher und Schmuckwarenhändler
Northern Bldg., Humboldt, Sask.
Der einzige katholische Uhrmacher in Humboldt. Bringen Sie mir Ihre reparaturbedürftigen Uhren, Schmucksachen, Augengläser Zufriedenheit zugesichert.

Unterstützt die Geschäftsleute, die hier inserieren!

Wer

mit seinen Annoncen zu allen Einwohnern der St. Peters-Kolonie sprechen will, der benutze den „St. Peters-Bote". Der Erfolg ist sicher.

Stoßseufzer.

Stäfling: „Es ist alles Schwindel in der Welt! Da heißt es immer: „Die Welt will betrogen sein!" und sobald man's nur ein bißchen versucht, wird man eingesperrt!"

Das Haarwasser.

„Ihre Harre gehen aus. Haben Sie denn nicht unser Haarwasser probiert?"

„Doch, aber ich glaube nicht, daß es davon kommt."