▲◎▲白洋樓書莊新到新書

太字中紙康熙字典上下函五元　袖珍華英字典一元貳九
洋庄中國名人醫學大辭典上下冊拾二元
洋庄世界血戰全書三元八　洋庄中華尺牘大全一元二
洋庄英漢合解辭彙三元五　各界適用新分類尺牘大全二元三
洋庄新分類尺牘滙海壹元一　洋庄化學精美四元
洋庄日用百科全書上下冊六元　函庄新分類尺牘錦囊二元二
洋庄日用百科全書補編一厚冊四元　洋庄中國名人大辭典六元
丁種辭源上下冊七元　陳修園七拾二種二元四
足本驗方新編八毛　戊種辭源上下冊五元
陳修園四拾八種二元四　醫宗金鑑二元
洋庄學生字典八毛　仲景全書壹元二　醫門法律八毛
洋庄新字典一元貳　兼代理上海亞美公司製造局藥品
徐氏醫學拾六種一元六　洋庄中華字典壹元五
瘍醫大全貳元　戀花香露大樽一元小樽五毛　康熙字典一元
外科金鑑四毛　胭脂香素每樽二元　春閨人夢三毛
紅顏薄命四毛　紅粉刦六毛　白話情詩五毛

碧湖氏斷根臭狐散　每樽拾元　限五天全愈

電話矢磨二八八九
目錄印備
函索即奉
Bok Young Low Book Shop
90 Pender St. E.
Vancouver B. C.

美盛金鋪
MEE SHING
5 Pender St. E. Vancouver B. C.
Phone Sey. 2162

本號設在雲埠特聘超等雕匠巧造中西時款金器俱用十足金葉素蒙
僑胞贊羨并常備大帮珠玉寶石外埠如
蒙光顧請照上列門牌付來無悞并售
大小鐘錶
花粧用品
各樣眼鏡

代理明報五毫
開平年全五圓
理報費司鄧滿隆啟

義泰公司
結良好感情　留永久紀念　最好送禮
品物是本公司價廉而美觀的絲織畫
各種絲畫名目價格詳見本公司圖書目錄
並有樣張印備函索即奉
禮重而文明的各書籍
實驗演說學壹元　梁任公演說四毛　胡適之白話文鈔七毛
胡適文存三元三梁任公白話文鈔七毛飲冰室叢著特價六元半
最新出版武術叢書國技大觀四元半　全書二大厚冊有精美圖片數百幅歷代國技精華一覽無遺
強國強種國術大全一元　武術正宗十八般武藝全書二元四毛
達摩派拳訣三毛　技擊彙刊七毛　游戲百科全書一元
民國春秋貳元海外迷宮五毛秘密風流案五毛色慾魔術八毛

良友畫報　由十壹月一日起至拾二月十五日期由內定閱全年收銀三元五半年一元七五第卅九期已到了

▼◎▲台山嶺海銀行廣告

一本行於民國十二年集資本額五十萬元開設總行於台城西門墟迄年增設分行於江門香港新昌廣州等埠各城鎮
一經營滙兌存欵按揭找換信託及接理外洋書信銀兩不扣佣水祇收回些少帶工定期存欵三個月期週息二釐半年期週息四釐壹年期週息五釐雙毫或港紙任便存貯寄赤
一最近在香港文咸街東五拾三號購置該四層鋼筋三合土樓一座分行遷入營業并預備廳房專招待來往外洋僑胞
倘蒙戾止備極歡迎

The Bank of Launghoi Ltd.,
Sai Mon City, Toishan District, Canton, China
總司理黃笏南謹啟

廣東各屬新聞

破獲製械機關

順德函　第五區道教鄉及新隆鄉向爲盜匪淵藪　自歪嘴裕擊斃後　張儒等仍嘯聚匪黨於其間　前數日被縣長林鴻飛擊散　惟該區鄉政及警衛隊種種亟待整理　且聞該處土匪尚有自製鎗彈機關　林氏因派警衛股主任馬駕舟　股員何作舟　前往該區查辦馮何等又與該區何所長昌侯等　探得土匪鑄造鎗枝機關　在新隆鄉地方即於一日上午六時　率隊前往圍捕詎匪聞風先逃　僅在該鄉村外茅屋內搜獲私鑄鎗彈機件多種　并捕獲匪徒工人陳遠等五名　解縣訊辦　該處股匪　既被痛擊於前　所有製鎗機關又被破獲　此後當無死灰復燃之可慮　數十年被匪蹂躪之鄉　或可稍告安堵矣

縣長舞弊潛逃

鶴山函　前縣長羅守頤　被控撤職經省府另委方德華調署　已見明令現本邑人士　發覺羅任內吞蝕公欵多起　尤以印花罰欵一項更巨　人証物証　正擬呈請上級機關將其押追羅見勢不佳　竟於廿九晚夜深偕同總務科長吳基財政局長羅某喬裝潛逃至翌晨始行察覺　聞邑人準備向省府呈請通緝歸案

誘姦弟婦

台山函　都斛鎮口羅村雷某　北京某大學畢業生　年前曾任縣立小學養成所教員　今春退處鄉中　年前伊父以地方多故　乃建築三合土石屎屋一間　雷居於頂層　其弟居中　地下則其母居住　雷之弟向往外洋　僅遺妻某氏在家　某氏年方少艾　且性情淫蕩　深宵獨處　不慣無郎　時有出墻之想　加以雷某乃急色之流　每晚歸家　必從其弟婦房前經過　不知如何引誘　竟成苟合　明來暗往　不知春風幾度　其家人猶在夢中也　詎近竟珠胎暗結　腹中日漲　醜聲漸播　鄉人皆竊議之　其婦自知不了　乃于昨月廿七日自縊身死　鄉人聞之譁然　某氏母家聆訊　遂謂雷强奸弟婦　以致自縊　乃大開交涉　雷知不妙　遂于翌日逃往香港避匿　現尚未知如何了結

無賴教師宜驅逐

（開平）函　水口沙崗堡　太和里鄺越光　實無賴之尤也　向在南洋執斧鋸生活　後因失業回家　在該鄉開設子曰館　濫充教師　已一年有半矣、現被教育局察覺　特派施局員到查　該越光早已聞風先遁　至時祇見館裏蕭條　館務頹廢有烟燈器具耳　施局員回局後　據實呈復　遲數日沈縣長即下令封閉　以免貽悞子弟　但越光視功令如具文　且恃有三數士劣包庇故仍戀棧云

◎總花香露
◎胭脂香素

戀花香露　愛的真相
胭脂香素
光明眼水每樽壹元
上海亞美製藥局披露

男女皆宜。每生於陰陽交媾之中。陰陽交媾。雖出自天然。若不助以人力。仍有奧中不足之憾。本局主人。研究學理。研究所得。不惜重資。配對兩種妙藥。一爲梔花香露。一爲胭脂香素。矛盾不殺。故後繼有人。則陰陽錯利。可以久敵。而無更中夷兵之虞。稱謂用義。測往聖業。則川津遠父。駐前地。定規別者天地。效驗如此之神。誠能巧奪天功。故自發行以來。深蒙各界樂用。男女同胞。如欲愛情過厚。祈一試之。便知千百之不謬也。

戀花香露用法
一急用法。將戀香露。把生殖器全部揉均。經過十五分鐘。用熱水洗淨。立即見功。
二經用法。揉後不用熱水洗淨。經過四十分鐘。能發生三倍鐘功力
三船前除一切痛癢

胭脂香素用法
一用手指點些香素。放入生殖器內部。經過數分鐘之久。便覺周身麻木。樂不自禁。且能消除一切痛癢。尤其特色。
二女子久年不孕。因月失飲。經過一天。將該香素服法試用。不特快意歡心。且能易於成孕。
三孕婦忌用

C. H. ACME　P. O. Box 413
Vancouver, B. C. Canada

加拿大廣隆裕雲萬華

冬季貨品
靚水仙花
錦盒枝乾
錦盒糖薑
新靚蜜薑
錦盒名茶
男女絲巾
顧繡枕巾
顧繡琴巾
靚手挽袋
日用貨品
應有盡有
發行零沽
一律歡迎
司理陶宗顯啓

參茸藥材

PHONE Sey. 9026　KWONG YEE LUNG CO.　PHONE Sey. 9026
135 PENDER ST. E.
VANCOUVER B.C. CANADA

An Improved Medicine
The New ABBEY'S
The Morning Health Salt

新葉備晨早衛生壇是改良新裝置之出品溶化愈速且較慳錢請購用之便知勝過汝前時所用之葉備壇

本醫士啓

工場改良機器撮影

◎各種新製腊味出市列左

白油腸　鴨潤腸　金銀潤　涼肉豉　五花肉　腊猪心　大原鴨　白鴨庄　豉鴨庄　鴨脚包　豉鴨片　腊鴨腎

金然棧唯一臘味

本廠良師普通有別衛生適宜貨眞價實僑界光顧示單指明行情印便

專製腊味欵式齊備著名遐邇童叟無欺歡迎克己付貨依期函索即寄

司理李礽披露

（各埠大商均有代售）
埠名開列
金山大埠　域多利埠
舍路埠　雲高華埠
檀香山埠　鳥埠
滿地可埠　砵崙埠

注意）本廠醫官常駐化驗包合衛生律法合均省何國何論無辦委貨各

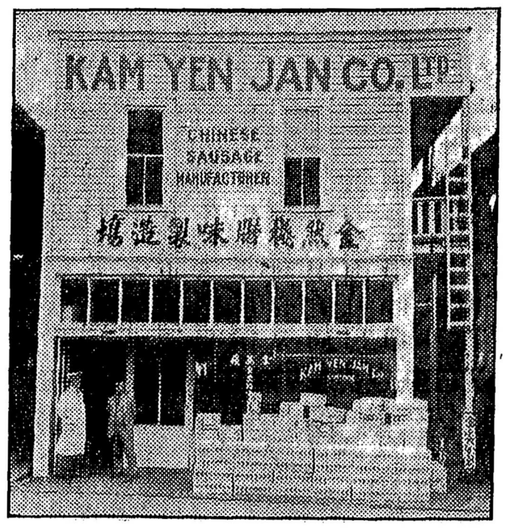

Cable Address "Kamyenco"
KAM YEN JAN CO., LTD.
278 Pender St. E. Vancouver B.
Phone Douglas 5570

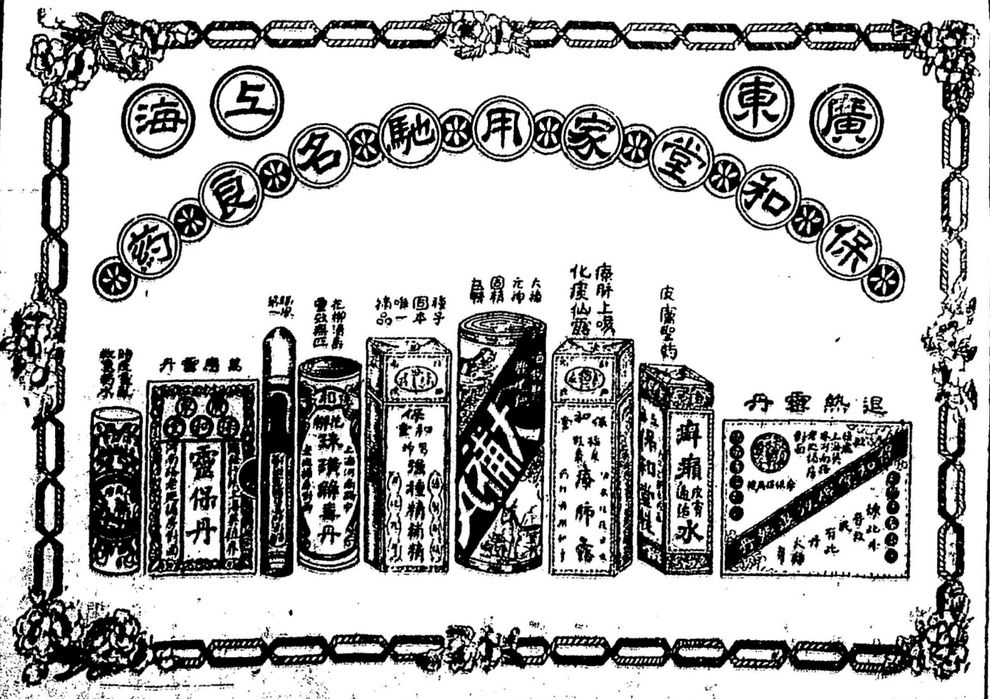

利華　隆昌　英城

分理處　咸水埠　輔行號　咸水埠　活生行
舞市阻　同益隆　雷振拿　益利隆　自耶自　永同昌

Ying Chong Co. Ltd　P. O. Box 1510　547-9-5 Cormorant St.　Phone 1236　Victoria B.C.

總代理上海九福公司百齡機補片德國反老還少補片大埠奇生行丸藥各正字號丸散

正增城絲苗米
淨玉絲苗白米
二號絲苗白米
新花萱粘白米
油糖雜貨特別相宜