היינט 8.30 אוו. "דורך טרערן" אין אוקראינ. טעמפל

א מואווי בילד פונם אידישן לעבן אין צארישן רוסלאנד פון שלום־עליכם

פריטשארד און מעקגרעגאר. אויך קאמעדי פון טשארלי טשאפלין דער איינטריט אין בלויז —

25ס. אינדוסטריעלע נאדל־פאך יוניאן

אויפזיכט:

זון אויפגאנג — 8.21.
זון אונטערגאנג — 4.55.

די איינציקע אידישע צייטונג אין מערב קאנאדע עטאבלירט אין 1910 רעדאקטירט יעדן טאג

The Only Jewish Newspaper in Western Canada Established 1910. Published DAILY

וועטער: וואלקנדיק, מילד

דאס אידישע וואָרט

THE ISRAELITE PRESS

Vol. 21, No. 12. Winnipeg, Friday Jan. 16, 1931. Published Daily except Saturday and Sunday. דערשיינט יעדן טאג חוץ שבת און זונטאג פרייטאג, כז׳ טבת, תרצ״א.

THE NEW YORK PUBLIC LIBRARY 22

ציון עקזעקוטיווע פאָדערט קאָנגרעס זאָל אָפּגעלייגט ווערן

דערקלערט פאר ספּעציעלער זיצונג פון אקציאָנס קאָמיטעט, אז אנדערש וועט זי מוזן רעזיגנירן. — ווילן שיקן דעלעגאציע קיין אמעריקע צו שאפן דרינגענדיקן פאגד — דרום אפריקאנער ציוניסטן קענען פארדאנדלונגען מיט רעגירונג

(ספּעציעלע טעלעגראמע צו "דאס אידישע וואָרט" פון "איטא")

לאנדאן, יאנוו. 16 (איטא).— דער ציר העקסטער. די קייבל פאדערט דער קאנ־ניסטישער קאנגרעס דארף אפגעלייגט ווערן און אז א דע־רען און א שטארקע דעלעגאציע פון ציר לעאציע זאל געשיקט ווערן קיין אמעריקע.

22 דערנער האבן זיך באטייליקט אין דער דעבאטע וועגן דער צייט פון קאנ־גרעס, און בלויז יצחק גרינבוים, מאיר נראכסמאן, דר. גאלדמאן, רבי בערלין און דר. נוראק האבן געפאדערט אז דער קאנ־גרעס זאל אפגעהאלטן ווערן אין פעבראואר. אלע אנדערע האבן פארלאנגט דער קאנ־גרעס זאל אפגעלייגט ווערן.

דער באשלוס דארף היינט אנגענומען ווערן.

ווי עס איז באקאנט געווארן, זיינען די פארהאנדלונגען צווישן דער איר. אגענטור און דער רעגירונג ווידער אפגעלייגט גע־ווארן, צוליב דעם וואס אויסערן מיניסטער הענדערסאן איז אפגעפארן קיין ווינעטווא

קאפשטאט, יאנוו. 16 (איטא). — די קאנווענשאן פון דרום אפריקאנער ציו־ניסטן איז נעכטן געשלאסן געווארן מיט רעזאלוציעס וואס דריקן אויס די שארפ־סטע קעגנערשאפט צו פארהאנדלונגען מיט דער בריטישער רעגירונג, איידער דער ווייסער פאפיר ווערט צוריקגעצויגן, און מיט וועלכן דער אידישער רעגירונג.

א קייבל פון די אמעריקאנער ציוניסטן, פארגעלייענט ביים שלוס פון דער אוונט סעסיע, איז פארגעלייענט געווארן פון ה׳ ראט.

שחיטה ביל פירט צו רענירונגס קריזיס אין טורינגיע

(ספּעצ. טעלעג. צו ד.א.וו. דורך "איטא")

בערלין, יאנוו. 16 (איטא). — דער פארזעשלאגענער ביל פון דער טורינגישער רעגירונג צו פארבאטן אידישע שחיטה, האט נעשאפן אין ערנסטן רעגירונגס קרי־זיס. די מערהייט אין לאנדסטאג האט גע־שאפן א קאמפּלעציע קעגן די נאציאנאל־סאציאליסטן אין דער רעגירונג, און זיי האבן אנאנסירט, אז זיי וועלן שטימען קעגן דעם ביל.

ווילן איינפירן "נומערוס קלאָזוס" אויף אידישער שחיטה

ווארשע, יאנוו. 16 (איטא).— א פּלאן צו באגרעניצן די צאל בהמות געשאכטן ווערן, איז מיט דער מיינונג, אז די רע־טונג פאר די פארמערס פון דער וועלט איז אין א 100־פּראָצענטיקן "פול" אי־בער גאר דער וועלט, —אזוי אז די פארמערס זאָלן, אינשאטאט, קאנקורירן צווישן זיך, אינאיינעם קאטאליזירן דעם תבואה פארקויף.

אוסטראַליער מיניסטער פאר 100־פּראָצענטיקן פול

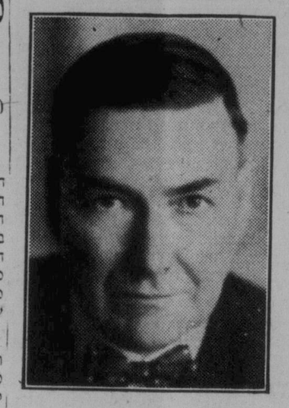

פארקער דזש. מאלאני, מיניסטער פון מערק און טראנספארט אין אווסטראליער רעגירונג, וועלכער באזוכט איצט קאנא־דע, איז מיט דער מיינונג, אז די רע־טונג פאר די פארמערס פון דער וועלט איז אין א 100־פּראָצענטיקן "פול" אי־בער גאר דער וועלט, —אזוי אז די פארמערס זאָלן, אנשאטאט, קאנקורירן צווישן זיך, אינאיינעם קאטאליזירן דעם תבואה פארקויף.

הונדערטער אנטיסעמי־טישע סטודענטן וועלן אויסגעשלאָסן ווערן

(ספּעצ. טעלעג. צו ד.א.וו. דורך "איטא")

בוקארעסט, יאנוו. 16 (איטא). — ווי דער בילדונגס מיניסטער אנאנסירט, וועלן הונדערטער סטודענטן פון די רומענישע הויף שולן אויסגעשלאָסן ווערן אין פאר־בינדונג מיט דער סענסאציאנעלער אנט־דעקונג, אז א געהיימע סטודענטישע אנ־טיסעמיטישע אָרגאניזאציע האט עקזיס־טירט פאר א געוויסער צייט, מיט דער שטיצע פון דערמיטיקונג פון דער לערער־דער נאטאריעזער אנטיסעמיטישער פיי־רער קאדרעאנו אין איינער פון די ערעס־טירטע אין פארבינדונג מיט דער אנטדע־קונג פון דער געהיימער אנטיסעמיטישער אָרגאניזאציע.

בוקארעסט, יאנוואר 15. — זיבן פאר־שיסטישע פירער, אנגעפירט פון זעלעא קאדרעאנו, זיינען דא אַרעסטירט געווארן און זיי וועלן אנגעקלאגט ווערן פאר אנ־פירן מיט אן אומגעזעצלאכער אָרגאני־זאציע מיטן צוועק צו מארדן.

מען גלויבט, אז די רעגירונג נעמט זיך באמת אנצופירן א קאמף קעגן אנטיסע־מיטיזם.

באוואוסטער שיקאגער תבואה סוחר קויפט א פּלאץ אויף וויניפּעגער בערזע פאר $12,600

שיקאגא, איל., יאנוו. 16. — ארטור וו. קאטען, באקאנט ווי איינער פון די גרעסטע תבואה סוחרים אויף דער שיקא־גער בערזע, האט געקויפט א פּלאץ אויף דער ווינניפּעגער תבואה בערזע, באצאלנ־דיק $12,600 פאר זיין מיטגלידערשאפט.

לעצטנס, זינט וויין איז אראפּגענומען געווארן פון שיקאגער הויפּט בערזע און קוקורוזע האט פארנומען איר ארט, האבן א צאל תבואה סחרים אין שיקאגא געווענדעט זיך מיט אנפראגעס וועגן מיט־גלידערשאפט אין ווינניפּעג, וואס האט גע־הויבן די פריינט אויף פּלעצער אויף ווינ־פּעגער בערזע, דזשאן בראאט און טאמאס האוועל, גרויסע שיקאגער תבואה סוחרים, האבן אויף טראנספערירט זייערע גע־שעפטן קיין ווינניפּעג.

ארב. רינג וועט העלפן בויען אינטערנ. קראָנקמאכער יוניאָן

אנערקענענדיק די אינטערנעשאנאל יו־ניאן ווי די איינציקע וואס קאן באשיצן די אינטערעסן פון די קראנקמאכער, האט דער הינער ארבעטער רינג ברענטשע 169 באשלאסן צו העלפן גרינדן דא אזא יוניאן פון די קראנקמאכער. אלע קראנקמאכער ווערן פונ׳ם ברענטשע גערופן צו קומען אין אן עסן־מיטינג מיט׳ן ארגאניזאטאר, א. קידזשנער, אין מעקלארען האטעל.

אנב - אורחא

פון מארק

שמועסן איבער טאג־פראגעס

אמת׳ע פראדוקטיוויזאציע. — דער צלם אינ׳ם קאפּיטאליסטישן וואנט. — ס׳איז נארריש צו זוכן אנטיסעמיטיזם. — א פאר פלייניקייטן.

מיט עטלאכע יאר צריק, במלוך היעור סעקציע, ווען די יעווסעקציע האט נאך געבאלעבאטעוועט איבער דעם אידישן לעבן אין רוסלאנד, האט זי מקיים געווען די מצוה פון אויסראטן די געוועזענע אי־דישע הענדלער מיט א סך מער פלייס־קייט, ווי די סאוועט רעגירונג האט דאס פון איר פארלאנגט.

און דאן האט מען געקאנט זעען די מערקווירדיקע דערשיינונגען, ווי פאר קאר־לאניזאציע פלעגט מען אויסלייבן דוקא מענשן מיט א פראלעטארישן יחוס, — דאס הייסט, דוקא אזעלכע, וואס האבן זיך אמווייניקסטנס גענויטיקט אין קאלאניזאר־ציע.

די לאנע האט זיך איצט געענדערט. ער־שטנס האט די סאוו. רעגירונג געענדערט איר באציאונג צו די געוועזענע אידישע כנחם - מענדלס, אנערקענענדיק ווייער רעכט אויף לעבן. צווייטנס, האלט זי שוין אליין אן אויג אויף דער אידישער פּראדקטיוויזירונג, ניט איבערלאזנדיק די אידישע מאסן אויפ׳ן חסד פון די יעור סעקן.

און מיר לייענען איצט די ידיעה, אז אין די נייע איבערוואנדערונג פּלענער, פאר קאלאניזאציע אין קרים אין אין ביראָ־בידזשאן, זיינען געוועזענע הענדלער די "מיוחסים", די ערשטע אין דער רייע; דאן קומען שווארצע ארבעטער, אז באשטימט מלאכה׳ס; אויפ׳ן דריטן אָרט זיינען אי־דישע פּויערים וואס האבן ניט גענוג באדן, און אויפ׳ן פערטן — ניט קוואליפיצירטע ארבעטער, ווי בעל־עגלה׳ס, און ענלאכע.

דאס איז אין פולן זין א פּלאן צו פּראָ־דוקטיוויזירן די ניט־פּראדוקטיווע אידישע מאסן, — אויף וויפיל מען קאן דאס בכלל דערגרייכן דורך קאלאניזאציע.

איצט איז די קאלאניזאציע אין סאָ־וועטן פארבאנד פון באזונדער גרויסער באדייטונג, ווייל זי מאכט געזונט דעם קראנקסטן טייל פון די אידישע מאסן.

* * *

עס ווערט אונז אביסל ניט היימלאך ווען מען דערט פון א סאציאלזם מיט א צלם אין האנט.

מיר דערמאנען זיך גלייך אן דעם אזוי־גערופענעם סאציאלזם פון די קריסטלאך־סאציאלע אין דייטשלאנד און אין עסטר־רייך, — דעם "סאציאלזם פון די נאר־נים", ווי א סאציאליסטישער פירער האט באציינט דעם דאזיקן סארט פון אנטי־סעמיטיזם.

אזן אז קומט לעבנדיגער, איינער פון די אנגעזעענסטע סאציאליסטישע פירער אין ענגלאנד, און ארגאניזירט א קריסט־לאך־סאציאליסטישן "קרייצצונג".

און ער רופט אלע קריסטן צו ווערן סאָ־ציאליסטן אין אנגלאנד מיט יעזוסעס לע־רע, און זאגט אז יעדער גוטער קריסט מוז זיין א סאציאליסט.

און ניט נאך צו, אז יעדער גוטער סאציי־אליסט וואלט באדארפט זיין א קריסט.

איז דאס אן אנהויב פון א נייער קריסטלאך־ארבעטערישער באוועגונג אויך אין ענגלאנד?

דאס גלויבט זיך קוים. אויף וויפל מיר איז באקאנט, איז לענסבורי אזוי ווייט פון אנטיסעמיטיזם, ווי פרעמיער מאקדאנאלד אבער פארט ווערט עס אביסל אומ־לך היימלאך, ווען מען שפאנט איין דעם צלם אינ׳ם סאציאליסטישן וואנט: קיין נוטס קאן דערפון ניט אויסשניידן . . .

* * *

ניין, איך האב ניט ליב צו זוכן קיין אנטיסעמיטיזם, — איך גלויב, אז ס׳איז דא גאנץ גענוג פאר אונז אנטיסעמיטיזם וואס ליגט אויבנאויף, מיר זאלן אים ניט דארפן זוכן מיט ליכט.

ס׳איז מיר געווען דערווידער, ווען גע־וויסע "חכמים" האבן געפּרואווט מאכן די באהויפּטונג, אז עפּסעלך איז א אנטיסע־מיט. — איך בין איבערצייגט, אז דער גוי איז פשוט א גוטער ענגלענדער, אין דער־דעלט ווי אזא, אזן קיין באזונדערע פאר־אורטייל קענן איהן האט ער ניט.

אזן פונקט אזוי דערווידער איז מיר גע־ווען, ווען מען האט געפּרואווט מאכן סאא־לינען פאר אן אנטיסעמיט, דערפאר וואס ער האט גע׳רודפ׳ט "אונזער" פּראצעקן אזן נאך עטלאכע פירער פון דער קאמר־ניסטישער אפּאזיציע.

די באשולדיקונג, ווי מיר זעט אויס, איז געווען דער גרעסטער אומזין, אזן איך בין געווען זיכער דערינען אפילו איידער סטאלין האט געמאכט לוין דערקלערונג פאר דער "איטא" (אין ד. א. וו. נעכטן), אין וועלכער ער האט שארף אזן אויסגע־שפּראכן פארדאמט דעם אנטיסעמיטיזם, ווי אן איבערבלייבעניש פון׳ם קאניבאליזם

* * *

מיט׳ן טויט פון לארד מעלטשעט אזן נייטן שטראוס האבן מיר פארלארן צוויי מערקווירדיקע אידישע טיפּן, וואס זיינען סותר געווען איינער דעם צווייטן:

נייטן שטראוס איז געווען א גרויסער געבער (ניט אמזיסט האט ער געחתונ־נתן) אזן א קליינער פירער; אזן לארד מעלטשעט — א גרויסער פירער אזן א גאנץ מעסיקער געבער.

אגב האבן מיר מער פירער, ווי געבער.

* * *

די טראמוויי קאמפּאני פון ווינניפּעג פארלאנגט א הנחה אין שטייערן. אויף 300 טויזנט דאלאר א יאר צו פארלייכ־טערן איר שווערע לאגע.

איך האב מורא, אז זי וועט דאס א סך לייכטער קריגן, ווי די טויזנט אנגעשטעל־טע פון שטאט א פארקירצונג פון זייערע "סווענט שאפ" ארבעטס שעה׳ן, וואס וואלט דער שטאט געדארפט קאסטן, לויט דער האפּבסכן חשבון, 90 טויזנט דאלאר א יאר.

אינפלוענצא עפ׳דעמיע בושעוועט ווידער איבער מערב אייראָפּע

לויט א ספּעציעלער קייבל פון דער חד־נער "פרי פרעס" פון לאנדאן, בושעוועט איצט אין ענגלאנד און אין מערב אייראָ־פּע אן ערנסטע אינפלוענצא עפּידעמיע, וועלכע, ווי מע זאגלויבט, איז א רעזולטאט פון׳ם אומגעזונטן וויינטער מיט זיינע גע־ריכטע טומאעס און זאוועריגכעס.

ארום 200 מענשן זיינען געשטארבן פון דער עפּידעמיע פאר די לעצטע פאר וואכ־ען אין ענגלאנד אליין, לויט דער ידיעה.

אין שפאניע און פּארטוגאל, ווערט באר־יכטעט, ליידען מען באזונדערס שווער פון׳ם הארבן וויינטער, און א סך מענשן זיינען דארטן אומגעקומען פון קעלט. אין ליסאבאן איז די אינפלוענצא מנפה אזוי ערנסט, אז מען האט דארטן געמוזט צייט־וויילן שליסן די מיליטערישע הויך־שול.

אין בערלין, ווערט אפּגעשאצט, ליידן צען טויזנט מענשן פון ערנסטע פארקי־לונגען. אין פאריז איז דא לאנע אויף ניט פיל בעסער.

בריטיש קאָלומביא וועט פייערן יובילעי 20טן יולי

וויקטאריא, יאנוו. 16. — דעם 20טן יולי, היינטיקן יאר, וועט די בי. סי. פּראווינץ פייערן איר דימעניטענעם יו־ביליי.

פלעגער ווערן פארבאריטעט צו פאר־וואנדלען די דאזיקע פייערונג אין איינעם פון די גרעסטע יום־טובים אין דער גע־שיכטע פון דער בריטיש קאלומביא פּראָ־וינץ.

באוואפנטע באנדיטן באַרויבן סטאָר און אנטלויפן מיט אכט דאָלאר

די נייע כוואליע פון רויבערייען האלט דא אן, און עס גייט ניט דורך קיין טאג אן א רויבעריי.

ווען דזשאן רוז, פון דער רוז קאנפעק־שאנערי, 670 קאריראן עוועי, האט גע־האלטן ביי שליסן זיין סטאר ארום 11.30 לעצטע נאכט, זיינען צוויי באוואפנטע באנדיטן אריין אין סטאר און האבן אים געהייסן אויפהויבן די הענט, וואס ער האט נאטירלאך געפאלגט. זיי האבן דאן אויסגעליידיקט די לאסע, געפינענדיק דארטן בלויז אכט דאלאר, — די איינצי־גע פאר׳ן טאג איז נאך פריער באזייטיקט געווארן. די באנדיטן זיינען דאן ארויס און זיינען אנטלאפן אויף אן אוטאמאביל וואס האט אויף זיי געווארט אין דרויזן.

די פאליציי האט לעצטן אוונט ארעס־טירט פיר מענשן, פארדעכטיקט אין די טער.

לעצטע רויבעריין און גנבות. זיי זיינען אלע נאך גאר יונגע בחורים, און אייניקע פון זיי האבן געהאט געלאדענע רעוואל־ווערן. זיי ווערן־היינט גענומען צום פאר־הער.

היינט מואווי "דורך טרערן"

"דורך טרערן", א מואווי בילד פון שלום עליכס, פון אידישן לעבן אין צארישן רוסלאנד, ווערט געוויזן היינט, 8.30 נ.מ. אין אוקראינער לייבאר טעמפּל (פּריט־שארד און מעקגרעגאר). אויפזיכט: אינ־דוסטריעלע יוניאן פון נאדלפאר ארבע־טער.

קעניגסבערג זעט נעפאר פון וועלט מלחמה אין 1932

לאנדאן, יאנוו. 15. — קאמאנדיר זאנט, — וועט עס פירן צו פארשטארק־טע באוואפענונגען פון אלע פעלקער, אי־ן בערהויפּט פון די אייראָפּיאישע, און עס איז א זיכערע זאך, לויט זיין מיינונג, אז אין אייראָפּע וועט עס אויסברעכן א גרויסע מלחמה וואס וועט זיך סוף כל סוף זי־לייק זיכטן דעם אויסברוך פון דער וועלט מלחמה אין 1914.

"זאל די קומענדיקע קאנפערענץ ניט קומען צו קיין אויסגלייך, האט ער גע־פלאָטן", — ער געזאגט.

אידישע פרוי באפאלן פון באנדיט

ווי מרס. סלוטשאק, פון אבערדין און מעקענזי, מעלדעט אונז, איז זי גייענדיק מיטוואך איבער׳ן הויף פון טראנסקאנא שול, באפאלן געווארן פון א באנדיט, וועלכער האט געמאכט א פארוף אפּצו־נעמען ביי איר דעם האנט־טאש. מרס. סלוטשאק האט זיך אבער ווידערגע־שטעלט, האט דערלאנגט דעם באנדיט א קלאפּ איבערן פּנים אין האט באהאלטן דעם טאש אונטערן מאנטל, שרייענדיק דערביי נאך הילף. דער באנדיט האט גע־מאכט נאך עטלאכע פארזוכן אפּצונעמען דעם טאש, אבער דאס איז אים ניט גע־לונגען, און ער האט זיך אפּגעטראגן.

בעטן האלטן באלטווארג פאר צדקה צוועקן

די "קליידער ביורא" ביים "קאונסיל אף דזשוויש וומען" האט ארויסגעלאזן אן אויפרוף צו אלע אידישע פרויען פון שטאט, בעטנדיק זיי האלטן אלע זייערע אלטע זאכן, — אלטע שיך, קליידער, וועש, מעבל, ביכער, זשורנאלן און א. וו., — אלץ וואס זיי ווילן אליין ניט נוצן, — פאר צדקה צוועקן.

די ביורא פארזיכערט, אז זי קאן גוט אויסנוצן אט דאס אלע אלטע זאכן. זיי וועלן צושטעלן זעק צו אלע אידישע באַ־לעבאקטעס אויף איינפאכן די אלטע זאכן און דערנאך וועלן זיי קומען און צונע־מען די זאכן.

שטורעם טראָנט זיך איבער סאסקאטשעוואן

רעדזשיינע, סאסק., יאנוו. 16. — א שטורעם, וואס האט דערגרייכט ביז 60 מייל א שעה, האט נעכטן געטראָגן זיך איבער סאסקאטשעוואן פון דער מערב־זייט. פאראורזאכנדיק א סך ליידן און שאדן. די לופט איז געווען פול מיט שטויב באדייטנדיקער שאדן אין פאראורזאכט געווארן צו די געאקערטע פעלדער, וועל־כע דער ווינט האט אראפּגעבלאזן.

דער שטורעם האט הויפּטזאכלאך גע־בושעוועט אין די דרום טיילן פון דער פּראָווינץ.

הונדערטער אנטיסעמי־טישע סטודענטן וועלן אויסגעשלאָסן ווערן

(ספּעצ. טעלעג. צו ד.א.וו. דורך "איטא")

בוקארעסט, יאנוו. 16 (איטא). — ווי דער בילדונגס מיניסטער אנאנסירט, וועלן הונדערטער סטודענטן פון די רומענישע הויף שולן אויסגעשלאָסן ווערן אין פאר־בינדונג מיט דער סענסאציאנעלער אנט־דעקונג, אז א געהיימע סטודענטישע אנ־טיסעמיטישע אָרגאניזאציע האט עקזיס־טירט פאר א געוויסער צייט, מיט דער שטיצע פון דערמיטיקונג פון דער לערער־דער נאטאריעזער אנטיסעמיטישער פיי־רער קאדרעאנו אין איינער פון די ערעס־טירטע אין פארבינדונג מיט דער אנטדע־קונג פון דער געהיימער אנטיסעמיטישער אָרגאניזאציע.

בוקארעסט, יאנוואר 15. — זיבן פאר־שיסטישע פירער, אנגעפירט פון זעלעא קאדרעאנו, זיינען דא אַרעסטירט געווארן און זיי וועלן אנגעקלאגט ווערן פאר אנ־פירן מיט אן אומגעזעצלאכער אָרגאני־זאציע מיטן צוועק צו מארדן.

מען גלויבט, אז די רעגירונג נעמט זיך באמת אנצופירן א קאמף קעגן אנטיסע־מיטיזם.

נעזעלשאפטלאכער קאלענדאר

פרייטאג, יאנוואר 16

רבי הורוויץ: חומש מיט מפרשים, 8 אוונט, אין כנסת ישראל שוג.

לעקציע פון י. העסטרין איבער פאלי־טישער עקאנאמי. אין נעזעל. לאגע אין א״ו 8.30 אוונט אין פאלקס שול.

שבת, יאנוואר 17

טאנץ פון יונגע הבונים, 8.30 אוונט, אין ציון זאל, נוטער ארקעסטער.

שפּאציער פון איר. ארב. קולטור פאר־אין, 6 נ.מ., פון פרייהייט טעמפּל.

זונטאג, יאנוואר 18

טעג־טאג פון פּיאָנערן פרויען קלוב פאר חלוצות אין ארץ־ישראל.

אלגעמ. פארזאמ. פון חברה לינת־הצדק, 2.30 נ. מ., אין נייער ר״ת.

טיי געגעבן פון מרס. ס. שטיימאן און ש. פעסיקאוו, פאר חלוצות אין א״ו, 6 נ. מ., אין רענפריו אפּטס. סווינ 4.

קאנפערענץ פון ארבעטער ארגאניזאצי־עס פאר אינדוסטריעלער יוניאן, 10.30 פרי אין פרייהייט טעמפּל.

עקזעקוטיווע מיטינג פון היב סיק בענ. אסן., 3 נ.מ., אין קווינס טעאטער.

טיי פון מאקאריווער פרויען פאר., ביי מרס. גאניק 616 פּרינסעס עווע. 2—12

14טער יוביליי פון מענער און 7טער יוביליי פון פרויען אינד. פרי לאאן אסן., 6 נ.מ., אין פּרץ־זאל.

אלגעמ. פארזאמ. יונגט לינקע פּוע״צ, 3.30 נ.מ., אין פּרץ־אינסט. צייט נייעס.

אלגעמ. פארזאמ: און וואלן פון באאמ־טע פון נייעס דיזעקטאריעס פון מ. כ. קליניק, 2 נ.מ., אין קליניק.

אלגעמ. פארזאמלונג פון ליבאוויטשער בקור־חולים, 5 נ.מ., אין שול.

אלגעמ. פארזאמ. פון פּוע״צ 8.30 נ. מ., אין פאלקס שול.

"קוואדער טיי" פאר איקאר באזאר ביי מרס. ישער, 444 דאפרין עוו. 2 בי זשפּעס

טיי פאר מ. כ. קליניק ביי מרס. פּעסאר־טשין, 344 אבערדין עוו., 2.30 — 12.

פארזאמלונג פון פרויען בקור חולים, 2.30 נ.מ., אין ליבאוויטשער שול.

אלגעמ. פארזאמ. בני עזרה פרי לאאן, 11 פרי, אין נייער תלמוד תורה.

מאָנטאג, יאנוואר 19

"באַרד מיטינג" פון כנסת ישראל סים־טערהוד, 8 נ.מ., אין תלמוד תורה.

י. א. טשערניאק וועגן ש. אשעס "וואר־שע" ביי לייען קריין פון מוטער פאראיין פון פּרץ־שול, ביי מרס. גובערמאן, 140 מאקריי עווע., 2.30 נ.מ.

(שלוס אויף לעצטער זייט)

בריטישער מיינערס סטרייק געענ־דיקט מיט א זיג פאר די ארבעטער

מיניסטער, עמנואל שינוועל, וועלכע האבן אנגעשטריינגט אלע זייערע כחות צו דער־גרייכן דעם גינסטיקן פאר די ארבעטער אפּאראט.

א צאל איינגלהייטן צווישן ביידע צדדים דארפן נאך אויסגעגלייכט ווערן דורך א בוררים ביורא. דער אפּאראט דארף נאך נוטצעפּהייטן ווערן פון ביידע קערפּער־שאפטן, — דער יוניאן מיטגלידערשאפט און דער איינגנטימער אסאסיאציע. מען צווייפלט ניט, אז ביידע צדדים וועלן גוט־הייסן דעם אפּאראט.

די לאגע אין דער טעקסטיל אינדוסטריע אין לענקשייר איז נאך אלץ א קריטישע, און באלדיקע אויסזיכטן אויף שלום.

רענירונגס הכנסה געפאלן אויף 66 מיליאָן דאָלאר

אין פאר דער צייט געוואקסן פון 2 ביז 3 ליאן, 160 מיליאן דאל., ביז 2 ביליאן, 191 מיליאן דאלאר.

דער גרעסטער פארלוסט אין הכנסה איז געווען אין "קאסטאמס דיוטיס", — פון 140 אויף 104 מיליאן דאלאר.

פּרץ הירשביין דא יאנ־וואר 30טן

לויט א טעלעגראמע פון קאלגארי, וועט פּרץ הירשביין זיין דא פאר אייניקע לעק־ציעס ביים סוף פון דעם חודש.

ווי די אידישע קולטור געזעלשאפט, אונטער וועמעס אויספיזכט די לעקציעס ווערן קא דורכגעפירט, בעט צו אנאנסירן וועט פּרץ הירשביינס ערשטע לעקציע דא דורכגעפירט ווערן פרייטאג, יאנוואר 30, אין פּרץ זאל. ווייטערדיקע איינצלהייטן וועלן שפּעטער אנאנסירט ווערן.

אימיראנטן הילף מאסן פאר־זאמלונג פעב. 1טן

ווי דער אימיגראנטן הילף פאראיין בעט אונז צו מעלדן, וועט די מאסן פאר־זאמלונג געפאלגט פון דעם פאראיין פאר־קומען זונטאג אוונט, פעברואר 1טן, אין גרויסן תלמוד תורה זאל.

וועט ריידן וועגן לאגע אין קאנאדע

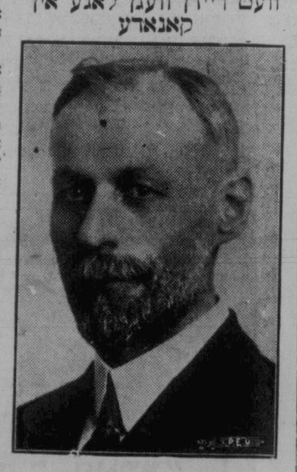

דזש. ס. וואודסווארט

"קאנאדע און אירע איצטיקע פּראבלע־מען" וועט זיין די טעמע פון א רעדע פון דזש. ס. וואודסווארט, ביי א. ר. פארום, דעם זונטאג, יאנוו. 18טן, 3.30 נ.מ., אין פרייהייט טעמפּל. אלע זיינען איינגעלאדן.

פּרץ הירשביין דא יאנ־וואר 30טן

לויט א טעלעגראמע פון קאלגארי, וועט פּרץ הירשביין זיין דא פאר אייניקע לעק־ציעס ביים סוף פון דעם חודש.

ווי די אידישע קולטור געזעלשאפט, אונטער וועמעס אויספיזכט די לעקציעס ווערן קא דורכגעפירט, בעט צו אנאנסירן וועט פּרץ הירשביינס ערשטע לעקציע דא דורכגעפירט ווערן פרייטאג, יאנוואר 30, אין פּרץ זאל. ווייטערדיקע איינצלהייטן וועלן שפּעטער אנאנסירט ווערן.

אימיראנטן הילף מאסן פאר־זאמלונג פעב. 1טן

ווי דער אימיגראנטן הילף פאראיין בעט אונז צו מעלדן, וועט די מאסן פאר־זאמלונג געפאלגט פון דעם פאראיין פאר־קומען זונטאג אוונט, פעברואר 1טן, אין גרויסן תלמוד תורה זאל.

אינדוסטריעלע נאדל־פאך יוניאן

אויפזיכט: אינדוסטריעלע נאדל־פאך יוניאן

אינדוסטריעלע נאדל־פאך יוניאן

אויפזיכט: אינדוסטריעלע נאדל־פאך יוניאן

אינדוסטריעלע נאדל־פאך יוניאן

אויפזיכט: אינדוסטריעלע נאדל־פאך יוניאן

קומט אלע צו דער "מארדי גרא" וואס וועט אפּגע־האלטן ווערן אין יאנג מענס היברו אסס׳ן זאל, יאנוואר 17, 18, 19