TAI HON KONG BO LTD.
THE CHINESE TIMES

PUBLISHED DAILY EXCEPT SUNDAY, AT

443-445 CARRALL STREET VANCOUVER, B. C.

Volume 27, No. 61
Twelve Six-column Pages
$9.75 Per Year

ENTERED AT THE POST OFFICE AT VANCOUVER, B. C., AS SECOND CLASS MATTER

Phone Seymour 7092 (TUESDAY.) SEPTEMBER 30 1924 P. O. Box 260

價目表

本報價目本埠派到每月收銀七毫五若派不到貼郵票寄上每月收銀壹元英屬各埠及美國每年收英金九元七毫五半年五元叁個月貳元七五壹月壹元中國及外國每年收英金拾五元除禮拜日外皆按日呈閱無論取閱久暫報資均先惠空函定閱恕不奉呈本報司理部啟

中華民國十三年九月三十號

夏曆歲次甲子九月初叁日

漢公報

芒卷(星期二)六號

論說

五祖祠其經始矣 (民)

我洪門自倡辦五祖祠以來。已六七年於茲矣。然迄至今日。始行著手建造。此六七年間。賢者之奔走不遑。梯山航海。辯者之費詞掉舌。瘠口曉音。排萬難。歷萬險。公爾而忘私。國爾而忘家。神禹治水。宣力徒三過其門。愚公移山。成功則專賴孫子。是則非常之事業。不可以一朝一夕之期也。今者諸事就緒。伊始經營。建祠總理趙昱先生。已附輪抵滬矣。各公堂已紛選派代表矣。但時分先後。事別重輕。籌辦時期雖要。不若實施時期之尤爲要也。然籌辦之歲月已逝。而實施之歲月方來。吾謂當此時期。所最重要者也。何也。蓋將來成功之優劣。全視此次布置之適否以爲衡。所謂種善因而後可望善果也。夫建祠之事。乃洪門破天荒之舉。亦洪門將來發展種種事業之基礎也。苟所爲盡善盡美。足以爲全體洪門之標誌。以慰昆仲之渴望。以彰吾黨之光榮。如是則各海內外之洪門昆仲。必躊躇滿志。若能使其躊躇滿志。則此次建祠之成績。即爲他日辦事之規模。他日欲舉行一事。朝建議而夕成功可也。是則今日建祠之舉。又爲洪門盛衰之關鍵矣。吾人其可不注意乎。

然則所當注意者何在乎。曰。厚集資才。愼選代表。此兩者。實爲要著中之要著也。夫多財始能爲善賈。巧婦難爲無米炊。雖尋常市井經商。尚宜資斧籌備。況合千百萬人創建大規模之五祖祠乎。苟金錢豐裕。予取予携。庶執事者得以展其才而竭其心思。彼阿房宮之所以鬬角鈎心。建章宮之所以千門萬戶者。以其能喚雨呼風。爲所欲爲也。不然。則事不從心。動多掣肘。屋牽蘿而莫補。山有木而難求。而望廟貌之堂皇。規模之宏敞。不亦戛戛乎難哉。此建築費所當注意者壹也。其次則爲選舉代表。夫各公堂之選派代表也。望其協助總理而建成良好之五祖祠也。然則五祖祠將來之能否稱心。惟廿餘名代表是賴。各公堂之捐款百數拾萬。亦惟廿餘名代表主持。代表之責任可知矣。今建祠於滬上。則所選之代表尤當注意。必其人善於交際。兼有辦事之才。確能部署妥當。識見有定。而後稱無無愧。不然。靡獨爲該堂之玷。而虛糜公款。復不知不識。旅進旅退。無裨益於公衆。此代表選派所定注意者二也。深望各昆仲知此事之非常。視金錢爲主要。慷慨輸將。集腋成裘。既捐者加捐。未捐者速捐。使巍巍祠宇。高矗滬濱。增洪門

▼坎國雲埠 加拿大遠東酒業有限公司廣告

啟者本公司在雲高華埠創辦蒸釀及承辦出入口各種華酒事業各項手續已妥經草定章程積極進行並設辦事處於喜士定街東端一拾六號四樓爲臨時辦事關機蓋因近來許多僑胞問取閱章程故特載數言於報章俾表同情者到來取閱章程及面商壹切有志斯業者祈留意焉

Canadian Oriental Wine & Liquor Co.-Ltd 416-417 Holden Building, 16 Hasting Street East Phone Sey. 1168 Vancouver B C

辦事人 廖鴻翔 黃廣進 馬觀全 胡秀林 黃錦成 趙善義 黃寄生 黃壽南 啟

雲高 片打街東 萬昌源 門牌廿一五百 華埠

MAN YUEN CHONG CO.,
125 Pender St. E. Phone Sey. 8657 Vancouver, B. C.

新到大宗 油米雜貨 水仙花頭 米糕枝干 靚槐枝干 各欵糖羌 送禮佳品 色色俱全

貨價行情單印便函索當即奉上

喊線(詩麼)八六五七

司理 張華勳 張炳堅 張培炘 張懿培

葉茂求

代理詩丕亞鐵路車紙

諸君入埠請到永生接洽

詩丕亞輪船公司

拾四日到上海

拾陸日到香港

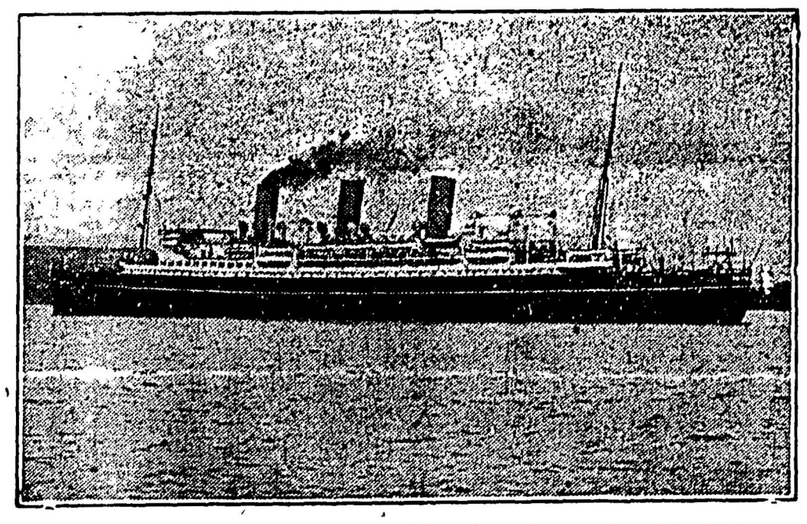

亞洲俄國兩輪直往香港後往小呂宋

特別佈告

亞洲皇后與俄國皇后直埋上海碼頭以便搭客上岸遊覽此佈

僑胞旋唐注意

由雲高華啟行日期

澳大利皇后 九月十一日

亞洲皇后 九月廿五

加拿大皇后 十月九日

俄國皇后 十月廿三日

東亞客務總司理司徒施佈

司徒施通信住址
SETO MORE
Asiatic Passenger Agent.
Canadian Pacific, Rly.
VANCOUVER, B. C.

客務總司理火士打
J. J. FORSTER
General Agent
Ocean Traffic
VANCOUVER, B. C.

北京酒樓

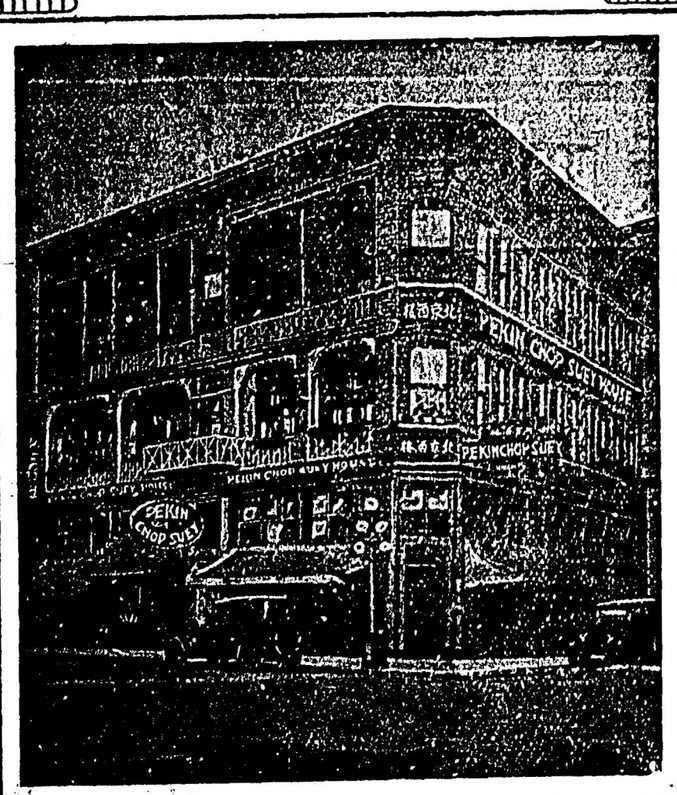

英屬加拿大雲高華埠

門牌第五號 屹打街西

電話詩毛七六三四

PEKIN CHOP SUEY

5 PENDER ST. W. VANCOUVER B. C.

▼○▲加屬洪門第二次懇親會佈告

緬自甲寅肇造前賢後哲幾經折磨迨洪楊壹役雖功業垂成而復蹶而我洪門之聲價已與日月爭光復於辛亥義旗一舉即成民國此皆党規維係豪傑風從之所致自此後保國保種之工夫千端萬緒非故有之黨規所能善适廢遺本總堂所以有民國八年之懇親會邀集羣賢修訂党規行之數年已大收良效然潮流日變運會時遷迎合之道不得不應時俱進而本党應興應革之事故所不免焉適列必珠公堂落成擇於雙十節日舉行開幕大典本總堂乃乘此時機利其地點舉行全加二次懇親大會重修党章發揚 五祖之幽光潛德以期盡善盡美而竟保國保種之全功仰各屬公堂屆期遴選代表蒞會俾收集思廣益之效是本黨前途之福也

▲壹 各堂所派之代表來往車費歸該堂自備至膳宿費由列城公堂供給

▲貳 各堂昆仲每名繳納懇親會經費五毫多捐益善統於拾月壹號以前直寄交列城公堂收受

▲叁 委派譚盟長兼催繳此次懇親會經費員並宣傳壹切

維城致公總堂啟

▼○▲本報特告

香港求是週報。第廿八廿九期已到。僑胞欲知粵局。請速購閱。本報啟