PRESS
(W-YORK)
R 1891.

anche. Hebdomadaire,
es, 4 cts. 8 a 10 pages, 2 cents.

gane Republicain de
étropole.
POUR LES MASSES.
R. DÉCEMBRE 1887.

plus de 100,000
R JOUR.

s n'est l'organe d'aucune
cune ficelle et n'a aucune
ir.

ble Succès Journalistique
New-York.
N JOURNAL NATIONAL.
nales, les sensations vul-
n'ont pas d'asile dans le

s brillante page éditori-
vide.
s est un magnifique jour-
touchant à tous les sujets
intérêt.
madaire contient toutes
s importantes parues dans
notidiennes et du dimar-

peuvent recevoir l'éditi-
l'édition HEBDOMADAIRE
blement.

urnal Annonce
s surpassé à New-York.

PRESS
tous. Le meilleur et
s journaux publiés
Amérique.
anche, un an - $5.00
" 6 mois - 2.50
" 1 mois - .45
nent, un an - - 3.00
4 mois - - 1.00
nche, un an - - 2.00
n an - - - - 1.00

ulaire du PRESS.
ens gratis. Agente de
Commissions généreuses

E PRESS,
R BUILDING, 38 Park Row
New-York

AROSE
Auditeur, Syndic

RANCE
VIE ET ACCIDENT,)
e Rideau
189.
s faites promptement

Importantes Ventes
Enean.
marché du quartier By, le
ndide de beaux meubles
vaux, voitures, etc. Sa-
0.30. A.M. Vente sans
C. LEVEQUE,
Encanteur.
isiter les meubles à pré-
asin, 71 rue George.

Beaux Arts
nk, Coin de la
gton, Ottawa.

College de Musique
Novembre au 1er Mai
ment qui comprend e
osse, d'après le modèle
et l'aquarelle, les con-
$5.00 par mois, pour le
e $2.50 pour le cours

ssin industriel, d'archi-
, etc., surtout utile aux
uvriers en général, $1.0
artistique, $1.50 par
HILLE FRÉCHETTE,
mbre des Communes, ou,
ofesseurs

t Bijouteries
toutes qualités. Seront
nt au dessous des prix
Article est garantie tel
l'argent vous sera remis
o. 30 rue Rideau, (près
.) Réparations de Mon
ranties et à des prix

C'EST GRATIS
our l'examen. Coupez cette an-
once, envoyez-la à notre adresse
nous vous enverrons la montre
ar express, "C. O. D.", franc
de port; nous payons les frais
de transport. Vous pouvez l'ex-
aminer, si vous ne la trouvez
pas telle que décrite ici, lais-
sez-la entre les mains de
l'agent jusqu'à satisfaction, vous
en êtes parfaitement satis-
fait, vous n'avez qu'à la
payer notre PRIX SPÉ-
CIAL $5.95 et à garder la
montre. Une montre
comme celle-ci a jamais été annoncée sur
les journaux auparavant. C'est un MAR-
CHE D'OR qui mérite toute votre attention.
Cette montre est fabri-
quée d'une composition
métallique recouverte
de deux lames d'or de
18 carats, garantie en
tout. Le boîtier, le cou-
vercle, etc., sont gravés
à la main, très bien faits
et garantis. PRENEZ
GARDE AUX IMITA-
TIONS.
Le mouvement imite beau-
coup le "Waltham," riche-
ment monté sur rubis, vibrant
à 18,000 battements à l'heure,
et échappement breveté et gu-
ré garantie est envoyée avec la
montre pour $5.00 partout ailleurs.
Adresse, 338 King Street, Toronto, Can.

DE FORCES
CHLOROSE
PER
VAIS
es plus grands médecins
immédiatement dans
ugmentation de globules,
restitue le sang et lui
ze-vaire.
Rétablissement Contre façons.
R VAIS pharmacies
PHARMACIES.
Rue Saint-Lazare



# VENTE EXTRA

—DANS LES—

## MARCHANDISES D'ETE,

Certaines Lignes de Marchandises a Extremement Bas Prix.

—TELS QUE—

Etoffes à Robes, Dentelles, Indiennes, Cotons, Marchandises Blanches, Soies, Bas, Gants, Net et Gossemer pour Voiles, Matinées, Couvrepieds. Chemises, Franges, Rubans, Etc., Etc.

Et aussi quelques marchandises endommagées à Grands Sacrifices.

## Pigeon, Pigeon & Cie

49 & 51 RUE RIDEAU.

Enseigne de la Boule d'Or.



# PEINTURES

Preparees.

Toutes prêtes pour tous travaux qui rivalisent avec les meilleures Manufactures du Dominion et du monde entier.

## Leurs Qualites.

Sont Egales à n'importe lesquelles.
Supérieures au plus grand nombre.
Surpassées par aucune.

# W. HOWE.

Fabricant de Peinture.

OTTAWA.



# Le Premier Arrive

—LE—

# MIEUX SERVI.

Mesdames, lisez ceci et remarquez les nouvelles marchandises de saison qui vont être sacrifiées; alors venez, voyez et jugez vous mêmes.

Les diminutions suivantes seront accordées sur tous les achats de

$2.00 et au-dessous, 20 pour cent meilleur Marché.
$2.00 et au dessous de $7.00, 25 pour cent meilleur Marché.
$7.00 et au-dessous de $15.00, 33⅓ pour cent meilleur marché.

Le Stock comprend du Linge de Dessous pour Dames et Enfants, des Jupons, des riches Robes d'intérieur, des Blouses, des Corsets, des Bas, des Gants, des Mouchoirs, des Ombrelles, des Robes d'Enfants, des Blouses et des Robes, des Robes et des Manteaux d'Enfants, des Pianofortes et des Tabliers.

En un mot, tout ce que nous avons en magasin est offert à des prix et à des conditions exceptionnelles de BON MARCHE chez

# WOODCOCK

Nouveau Magasin "BIEN CONNU" de Lingerie.

## 312, 314 Rue Wellington.



# Le "HUB"

VIS-A-VIS LE MUSÉE GÉOLOGIQUE.

VINS ET CIGARES CHOISIS

TOUJOURS EN MAIN.

WM. CODD, Proprietaire.
548 RUE SUSSEX, OTTAWA

25 CTS. PISO'S CURE FOR 25 CTS.
La Meilleur Cure de la tousse
En vente dans toutes les pharmacies.
CONSUMPTION


# TELEGRAPHIE

### LE BUDGET ITALIEN

ROME, 26 juin.—M. Luzzati, ministre des finances, a déclaré hier à la chambre des députés que le deficit du budget s'élevait, cette année, à 5,424,096 francs, auquel il espérait faire face par de nouvelles économies montant à 2,068,900 francs et par une augmentation des recettes s'élevant à 3,200,000 francs.

### LES PARTIS POLITIQUES AN ALLEMAGNE

BERLIN, 26 juin.—De sérieux indices font prévoir une scission parmi le parti national libéral, au sujet du prince de Bismarck. La GAZETTE NATIONALE, le principal organe de ce parti, témoigne une froideur bien marquée à l'égard de l'ancien chancelier, ainsi qu'une tendance à attaquer les partisans du prince de Bismarck à cause de leur attitude hostile contre l'empereur et son gouvernement. On croit qu'il en résultera une réorganisation des partis politiques en Allemagne, réorganisation basée sur les changements survenus dans l'état politique actuel.

### LE BACILLE DE LA LEPRE

LONDRES, 26 juin.—Un ou deux membres de la commission, chargée d'étudier la lèpre à Allahabad, région du sud-ouest de l'Inde, sont parvenus à isoler et à cultiver le bacille de la lèpre. Ils ont fait cette opération dans un milieu artificiel consistant en un bouillon et de la gélatine; puis, ils ont inoculé cette prépa ation à un lapin. On a vu bientôt les taches de la lèpre se développer sur l'animal soumis à ce traitement.

C'est la première fois que l'on réussit à produire artificiellement le bacille de cette terrible maladie, en dehors du corps humain; il est fort probable que les recherches et les expériences des membres de la commission pour la lèpre conduiront à des résultats très intéressants, peut être même tout à fait pratiques.

### A LA CHAMBRE DES DÉPUTÉS

PARIS, 26 juin.—La chambre des députés a discuté hier le projet de loi portant approbation des décisions prises par la conférence antiesclavagiste tenue à Bruxelles. M. Faure a protesté contre l'acceptation de la demande du délégué anglais, d'après laquelle l'île de Madagascar et les îles Comores seraient compromises dans la sphère soumise aux mesures pour la répression de l'esclavage. Il a aussi protesté contre le droit que l'on accorderait de visiter les navires, système qui peut être cher au cœur des Anglais mais que la France a toujours repoussé.

M. Delonde a prié la chambre de rejeter ces mesures et de s'en tenir au protocole du 2 juillet 1890. Les débats se sont prolongés outre mesure et ont été finalement ajournés.

## AMERIQUE

### ROTIS DANS DE L'ALCOOL

NEW-YORK, 26 juin.—Par suite de l'explosion aujourd'hui, d'un baril d'alcool dans la cave de *olumbia College*, le Dr John Northrops, professeur de Zoologie et ses deux assistants, Wm Simpson et Thomas Tighe, furent sérieusement brûlés. La cave de l'Ecole des Mines, où l'explosion a eu lieu, sert de depôt pour les Produits chimiques.

### Nouvelles de Montreal

MONTREAL, 26 juin.—A l'ouverture de la cour d'appel, ce matin, les juges Cross, Baby et Doherty ont tour à tour adressé la parole pour faire l'éloge du regretté Sir A. A. Dorion "Ses jugements, a dit le juge Cross, sont des monuments de sagesse et feront toujours partie de la jurisprudence des cours de justice. On ne trouvera jamais un homme mieux qualifié pour la fonction de juge en chef et il sera très difficile de lui trouver un successeur qui ait autant de talents et de capacités.

"Dans ses rapports avec ses collègues il a toujour été d'une courtoisie sans reproche, et moi qui ai siégé à ses côtés pendant près de quatorze ans, je considère qu'il est de mon devoir de rendre un sincère hommage à ses grandes vertus et à ses talents."

—L'hon. M. Dubuque, ancien député à la législature du Massachusetts est à Montréal pour prendre part à la démonstration de la St-Jean-Baptiste.

—Un jeune enfant du nom de Patrik Mc Ewan s'est noyé ce matin dans le fleuve. Patrick McEwan, jeune orphelin âgé d'une douzaine d'années, se tenait à bord d'une barge où il était employé lorsqu'en s'inclinant pour regarder dans l'eau, il tomba dans le fleuve.

—Louis Cyr, le Samson canadien, a lancé un défi de $1,000 à Sébastien Miller. Ce dernier a accepté et a déposé l'argent entre les mains des propriétaires du Parc Sohmer.

La lutte aura lieu demain.

—M. Pierre Lemoine vient d'obtenir un jugement considérable contre la cité. Cette dernière est condamnée à payer au demandeur la somme de $100,000 avec intérêts depuis 1872, pour une propriété avoisinant celle de Sir Hugh Allan.

—Plusieurs citoyen sont à organiser une liste de souscriptions pour l'érection d'un monument à feu l honorable juge en chef Sir A. A. Dorion.

Ce monument sera érigé en face du palais de justice dès que les travaux seront terminés.

—La distribution des prix a eu lieu, ce matin, au collége de Montréal.

—M. W. H. Priest, de Notre-Dame de Stanbridge, a intenté une action de $600,000 en rédition de compte contre M. Fecar Boas, de St Hyacinthe.

—Les habitants du Coteau St Louis veulent s'annexer à Montréal.

—M. le Dr Desjardins de Ste Thérèse possède à St Eustache un joli terrain attenant au Plateau des Chênes et il l'offre gratuitement pour l'érection d'un monument à Chénier.

—La chambre de Commerce a décidé d'élever un édifice pour ses bureaux, qui coûtera un demi-million.

—Une brochure, sur le conflit et les marguillers de Notre-Dame, vient de paraitre, elle ne porte pas de signature.

### Nouvelles de Quebec

QUÉBEC, 26 juin.—M. l'abbé G. Turgeon, de Lévis, est revenu à Rome, après un heureux voyage à travers l'Egypte, la Palestine, la Syrie, la Turquie d'Europe et la Grèce. Il a eu l'honneur d'assister au consistoire solennel du 4 juin. Le jour de la Pentecôte, il a assisté à la messe de Notre Saint-Père le Pape, puis il a obtenu une audience du Saint-Père.

L'abbé Turgeon quittera Rome vers le commencement de juillet, pour aller visiter l'Italie, la France, l'Allemagne, la Suisse.

—Un compatriote qui a fait son chemin rapidement aux Etats Unis, c'est M. Alex. Bergevin, frère de M. Chs. Bergevin. Depuis quelques années seulement établi à Chicago, il est l'agent de l'importante compagnie connue sous le nom de Eisen Vineyard Co., de Californie, dont il est aussi membre. M. Bergevin a épousé, hier, Mlle Mary Wickersham, fille du président de la First National Bank de Petaluma, Cal.

—Une dépêche de Saint-Pierre et Miquelon annonce qu'un grave accident maritime s'est produit au large de ces îles. Une collision a eu lieu entre le brick français "Marguerite" et la goélette française "Terreur", qui était un ancien cotre du gouvernement canadien. La goélette a été tellement endommagée, qu'elle a coulé en moins d'une heure, mais tout l'équipage heureusement a pu être sauvé par le "Marguerite," qui vient de le débarquer à Saint-Pierre. Le brick lui-même, d'ailleurs, a éprouvé de très graves avaries.

## COURRIER DU JOUR

### A L'EGLISE ST JEAN-BAPTISTE

Dimanche prochain la solennité de la fête Saint-Jean Baptiste, sera célébrée avec beaucoup d'éclat à l'église de la paroisse St Jean-Baptiste. La messe sera grandiose, les corps ouvriers prendront part à la démonstration. Le panégyrique du saint sera donné à la grand'messe par le Rvd. Père Gaffre.

### UN NOUVEAU MONASTERE DE CAPUCINS

Hier a eu lieu sur la place Shonnard, à Yonkers, de grandes cérémonies religieuses, à l'occasion de la pose de la première pierre d'un nouveau couvent, élevé par les Pères Capucins.

Une foule nombreuse de fidèles y assistait avec un grand recueillement. Plus de 1500 membres de sociétés catholiques s'étaient fait un devoir d'y assister. Sa Grandeur Mgr Seidenbush O. S. B., présida à toutes les cérémonies de la pose et de la bénédiction de la première pierre. Le Rév. Père J. J. Dogherty de Mount Loretto, S. F., fit le sermon en anglais et le R. P. Kessler s'adressa aux fidèles en allemand.

Le nouveau bâtiment qui va être construit servira de maison d'études et de noviciat pour l'Ordre des Capucins; ce sera en même temps l'église et l'école paroissiale.

Le bâtiment formera les deux côtés d'un quadrangulaire, entre lesquels le couvent et ses dépendances s'élèveront. Momentanément l'aile de l'est sera consacrée à une église, qui pourra contenir environ 500 personnes. L'église qui, d'après les plans, formera un côté du quadrangulaire, sera construite dans le plus beau style Romain des premières années de nos basiliques. Quand le bâtiment sera terminé, il se composera de quatre ailes, qui renfermeront entre elles, une cour de cent pieds, entourée d'un vaste cloître. L'intention de ces bons Pères est d'avoir un couvent, construit d'après ceux du moyen âge, et qui rappellera l'architecture des premiers monastères. Les frais de construction monteront à $50.000.

## La Kermesse

Les vastes allées du Parc Major étaient encombrées de promeneurs, hier soir, dès les 7 hrs. On se pressait, on se bousculait même pour aller entendre la ravissante musique de la bande de la cité, dont les quartiers étaient établis près de l'entrée du pavillon principal.

Nos musiciens ont exécuté l'un des plus jolis programmes désirables et ce avec une précision et un art qui leur fait honneur. Nous sommes convaincus que ceux qui ont entendu hier soir les brillantes symphonies de ce corps de musique se feront un devoir d'assister à l'excursion au clair de la lune, que donneront ces musiciens lundi prochain le 29, à bord de *l'Empress*.

Les morceaux rendus sur la scène ont été couronnés de succès.

Ce soir on nous promet un nouveau concert organisé par l'infatigable directeur musical, M. Ls. D'Auray. Ne manquons pas d'y assister.

Les dames de la Kermesse en général paraissent très satisfaites du résultat pécuniaire, jusqu'à présent; leurs listes se sont rapidement couvertes de noms et les diverses tables ont été également bien favorisées par la bourse des visiteurs.

Il en a été de même des pavillons réservés aux crêmes, aux liqueurs, aux bonbons, aux jeux, etc.

Le comité de la Kermesse désire offrir ses plus sincères remerciements au Lieut. Colonel Todd, qui a bien voulu donné le gracieux concours du corps de musique des Gardes du Gouverneur-Général, mercredi soir. Grâce à cette bienveillante permission, la Kermesse a fait une fort jolie recette ce soir-là.

M. Carter, le directeur musical mérite des félicitations pour les succès qu'il a remportés.

Dans la *Bokerman Girl*, M. Powell dans ses cadences sur clarinette a eu les honneurs de rappels prolongés.

Demain soir des amateurs de renom nous offriront une comédie "Les deux sourds" qui promet de dérider tous les fronts. Les noms de MM Poitras, Goyet et Scheingh sont suffisant pour garantir un succès.

Qu'on y vienne. "Les deux sourds" entendent.....à rire.

NOTES

—Le tirage de bon nombre d'articles de choix est commencé.

—Une jeune Outaouaise Mlle Malvina Charron, de la rue Dalhousie, a gagné la montre d'or hier soir.

—MM. J. M. Fortier, de Montréal et Ulric Barthe, rédacteur de l'ELECTEUR, ont visité la Kermesse hier.

—Le pavillon des jeux continue à attirer une nombreuse clientèle.

—Un conseil par jour:—Faites dire votre bonne aventure sous le pavillon rose.

COMMUNIQUÉ

## NOUVELLES LOCALES

—Une assemblée convoquée pour hier après-midi à l'hôtel de ville, n'a pas eu lieu, a cause des réparations que l'on fait subir à la salle du conseil.

Cette assemblée était convoqué dans le but d'aviser aux moyens d'élever un monument à la mémoire de Sir John A. Macdonald.

M. le Maire Birkett convoque une grande assemblée à cet effet pour lundi soir à 8 hrs.

Capots imperméables pour enfants, chez Côté.

—Le maire Birkett a télégraphié à Sir Charles Tupper, le priant de recevoir des souscriptions pour l'élévation d'un monument à Ottawa à la mémoire de Sir John A. Macdonald.

—Le club des bicyclistes d'Ottawa a eu son excursion annuelle hier soir sur la rivière Ottawa. Il y avait un grand nombre de patrons.

Grande réduction sur les Capots, manteaux imperméables, chez J. Côté.

—A une assemblée de la Société de Secours Mutuels des cochers, il fut décidé de faire leur excursion annuelle à Montréal et à Québec. Il est inutile de dire que tous les ans, ceux qui encouragent ces excursions sont très nombrenx, où l'on s'amuse mieux qu'ailleurs; aussi voilà une nouvelle occasion pour plusieurs de se donner une bonne récréation. Le prix sera aussi bas qu'auparavant, et les arrangements qui seront pris permettront aux excursionnistes d'aller visiter tous les points et sites remarquables de Québec et de Montréal.

$7,000 de bottes et de souliers doivent être vendus au prix coûtant. Sans plaisanterie, nous offrons dans ces lignes des affaires très avantageuses. On demande une visite. P. Farrell, 512, rue Sussex.

—Le chef de police nous prie d'annoncer aux personnes qui doivent quitter la ville pendant la saison de l'été, de vouloir bien avertir de leur départ, afin qu'il fasse surveiller leur résidence de plus près, pendant leur absence.

### Cour de Police

(Présidence de M. O'Gara)

Médéric Landreville, le charretier, qui a frappé brutalement un homme de chantier, parce que celui ci a refusé de payer $2,00 pour une course au dépôt du C. P. R., s'est vu condamné à payer $20,00 et $2,00 en plus pour les frais

Edmond Robitaille, accusé de vendre des boissons enivrantes sans licence, aura son procès demain.

Paul Labelle, pour avoir vendu de la boisson sans licence, paiera $50,00 et $2,00.

N. Floyd, qui a frappé sa belle-sœur, paiera $1 00 de frais.

Alf Perrault, qui a oublié de prendre une licence pour son chien, est déchargé.

Jesse Skinner, folle, envoyée en prison.

# Parlement Fédéral

### CHAMBRE DES COMMUNES

SEANCE DU 25 JUIN

Avant l'appel des ordres du jour, M. Joncas se lève sur une question de privilège et proteste contre un article du MONDE dans lequel on l'injurie pour avoir voter contre le gouvernement: M. Joncas dit qu'il professe un souverain mépris pour les rédacteurs du MONDE qu'il qualifie de gens à l'échine souple et habitués à essuyer les crachats qu'on leur jette à la figure. Il se proclame conservateur, mais conservateur indépendant ayant fait ses élections à ses frais et dépens et n'a jamais reçu $80,000 pour rester fidèle au parti.

En votant pour la motion de M. Laurier, M. Joncas dit qu'il l'a fait pour protester contre le choix du premier ministre qu'il considère être une injustice à l'égard des catholiques et des Canadiens-Français.

Il y a aussi une autre raison qui est particulière à lui-même et à ses commettants qui l'a engagé à enrégistrer ce protêt; il veut que le gouvernement comprenne bien qu'il ne permettra pas que les intérêts de ses électeurs soient méconnus. Il est toujours conservateur et sera disposé à appuyer ce parti, aussi longtemps que sa politique sera acceptable et que les intérêts des électeurs du comté de Gaspé seront protégés. M. Joncas saisit cette occasion pour contredire les assertions des journaux libéraux qui, après les élections de mars dernier, ont dit qu'il s'était engagé à appuyer M. Laurier.

Il n'a jamais pris tel engagement, et ni M. Laurier ni aucun autre libéral ne peut dire que telle promesse a été faite.

Il s'est fait élire comme conservateur indépendant, et si jamais il abandonne ce parti ce sera parce qu'il ne voudra pas rester en compagnie de gens qui méprise souverainement et qui semblent payés pour insulter les honnêtes gens.

Sir Hector Langevin donne avis que la chambre ne siègera pas lundi. Elle siègera mardi et le 1er juillet.

M. Dewdney propose que la Chambre se forme en comité pour considérer la résolution suivante: Qu'il est expédient, afin de permettre à la Compagnie du chemin de fer de Winnipeg à la Baie d'Hudson de construire une voie ferrée à partir de la cité de Winnipeg jusqu'à un point sur la rivière Saskatchewan, de passer un contrat d'une durée de vingt ans avec cette compagnie pour le transport des hommes, approvisionnements matériaux et malles, et de payer pour ces services, pendant la dite période, quatre-vingt mille piastres par année; le dit paiement devant compter à partir de la date de l'achèvement du dit chemin de fer.

M. Dewdney dit que la longueur prévue de ce chemin est de deux cents milles, et que sa construction aura l'effet d'activer la colonisation d'une partie très riche du Nord-Ouest où les communications par chemins de fer sont de plus grande nécessité pour le transport du blé.

M. Spohn dit que ce chemin n'est pas un chemin de colonisation comme on le prétend mais que c'est le premier chainon du chemin de fer de la Baie d'Hudson, qui est un projet irréalisable. M. Spohn cite que la navigation du détroit de la Baie d'Hudson est impraticable.

M. Daly dit que le chemin est d'absolu nécessité comme chemin de colonisation. Il dit que le chemin de fer de la Baie d'Hudson et la navigation du détroit sont choses faciles et très praticables.

M. Watson énonce les mêmes vues que M. Daly.

M. McMullen dit qu'il ne prononcera pas de discours sur la résolution, mais lorsque le bill sera soumis à la chambre il proposera un amendement à l'effet qu'à l'avenir la Chambre n'accorde aucune subvention de chemins de fer tant que les subventions payées par les municipalités d'Ontario pour la construction de chemins de fer ne leur auront pas été remboursées.

MM. McDonnell, Sproule, Davin et Hugh John Macdonald parlent en faveur de la résolution, et MM. Forbes, Fraser et Mills la combattent.

M. Dewdney résume la discussion et dit que la subvention à ce chemin de fer ne sera payée que lorsque le chemin de fer sera en complète opération, et, ne sera en réalité qu'un paiement ordinaire pour le transport des hommes, approvisionnements, matériaux et malles.

La résolution est adoptée en comité.

M. Dewdney dépose un bill basé sur les résolutions. Première lecture demain.

A onze heures la chambre s'ajourne.

## CORRESPONDANCE

M. le REDACTEUR,

J'apprends par la lecture de votre journal qu'un bazar pour aider à l'église de Tadousac, doit être tenu à cet endroit le 26 juillet prochain. Je connaissais depuis longtemps ce projet auquel un des zélateurs les plus populaires M. Auguste Gingras m'a prié de m'associer à titre d'anciens confrères, mais j'en ignorais la date.

Comme je ne saurais refuser mon faible concours à une œuvre aussi méritoire et que je suis impuissant par moi-même à l'aider autant qu'elle le mérite, je prends la liberté de faire, par l'entremise de votre journal, un chaleureux appel à toutes les personnes charitables de cette ville et d'ailleurs, en faveur de la préservation d'une des plus anciennes églises du Canada, d'un de ces monuments religieux qui évoquent tant de précieux souvenirs et que notre indifférence dans une circonstance comme comme celle-ci contribuerait peut-être à laisser disparaître faute de moyens pécuniaires pour aider à réparer les dommages causés par les siècles.

En écrivant ces quelques lignes j'ai songé que l'on dirait peut-être que le temps est mal choisi pour faire un appel à la charité et au patriotisme, quand nous devons concentrer tous nos efforts en ce sens vers le support de nos chers petits orphelins en continuant comme nous l'avons fait depuis le 9 courant à patroniser la Kermesse.

Mais après réflexion, je me suis dit qu'au contraire c'était le bon temps et que d'une pierre on pouvait faire deux coups.

Ainsi que ceux qui veulent aider aux deux œuvres sans faire de dépenses plus fortes que leurs moyens, aillent à la Kermesse y dépenser le montant destiné à leurs bonnes œuvres et avec cet argent qui restera aux orphelins ils pourront acheter à très bon marché, une foule de jolis objets qu'ils pourront ensuite donner pour le bazar de l'église de Tadousac. De même les personnes qui préfèrent donner des lots et qui gagneront un objet (la magnifique montre par exemple que l'on peut gagner tous les soirs en payant 10 centins d'entrée) pourront donner cet objet pour la même œuvre.

Quand aux personnes qui sont douées de la fortune, celles-là peuvent toujours suffire à toutes les demandes et j'espère dans tous les cas que mon appel sera entendu, surtout bien interprété et encore mieux compris, et que d'ici au 10 juillet on voudra bien m'adresser pour le bazar de Tadoussac, argent et objets, tout ce que l'on voudra.

Tout en vous remerciant de l'hospitalité donnée à cette correspondance.

Je demeure
Monsieur le rédacteur
Votre respectueux serviteur
F. R. E. CAMPEAU,
161 rue Théodore
Ottawa, Ont.

Ottawa, 25 juin, 1891.

### MAÇONS ET BRIQUETIERS

L'assemblé sémestrielle de la dite société, a eu lieu hier soir dans le Labor Hall.

Les affaires de routine ayant été réglées, on fit l'élection des officiers, dont voici les noms: Président, J. A Maguire; vice-président, Adolphus Gonno; secrétaire Geo. Crain; secrétaire correspondant, A.R. McDonald; trésorier, R. Crain, secrétaire des finances, P. Canty; sergent d'armes, J. Tyghe; auditeurs—W. Sanders, James Shaw, Louis Gono. La soirée se termina par des discours prononcés par les nouveaux officiers élus.


### CHEMIN DE FER CANADA ATLANTIQUE. EXCURSIONS DU SAMEDI A MONTREAL.

A partir du Samedi, 27 Juin, le Chemin de Fer Atlantique delivrera des billets pour Montreal, qui seront bons par tous les trains, directement par la voie des rails ou par les Rapides du St. Laurent; ces billets seront bons pour le retour jusqu'au Lundi matin et ne couteront que $3.60 pour tout le voyage, aller et retour. Les billets et toutes informations seront donnes au bureau, batisse de l'Hotel Russell, coin des rues Sparks et Elgin, et au Depot.



# --ALLEZ--

Dans l'ancien et bien connu Studio de Photographie de

# JARVIS,

141 RUE SPARKS

PRES DE LA RUE O'CONNOR.

Pour les meilleures Photographies en tous genres.



# DISTRIBUTION DE PRIX.

Venant de recevoir un choix de très jolis Livres d'Histoires, et autres articles propres à être donnés comme récompense aux examens, je prends la liberté de venir inviter MM. les Commissaires d'Ecoles, les Instituteurs et Institutrices qui désirent donner des Prix aux élèves à venir examiner ces articles, convaincu que je puis leur donner bonne satisfaction.

P. C Guillaume, Libraire
COIN DES RUES SUSSEX ET YORK.



# Au Magasin du Bon Marche

Pour Montres, Horloges, Bijouteries et Angenteries.

| | | |
|---|---|---|
| Huiliers pour.. | $2.75 et $3.00 | en montant |
| Marinadiers... | 1.25 et 1.50 | " |
| Beurriers..... | 2.00 et 2.50 | " |
| Bagues en or pour Dames | 2.00 | " |

Aussi un grand choix d'épinglettes et de bracelets pour 25 cts. valant 50 cts, etc., etc.

Nous faisons une spécialité du reparage des montres et de la bijouterie. Nos prix sont très modérés Une visite est sollicitée.

## Jos. E. Tremblay & CIE.

113 RUE RIDEAU



# CAPITAL STEAM LAUNDRY

100 Rue Rideau 100

Lavage et repassage faits sous le plus court délai et aux plus bas prix.

OUVRAGE GARANTI

Nous faisons une spécialité du lavage des rideaux et des chemises blanches.

# L. BELANGER

Téléphone No 577. Gérant.

Paquets pris et retournés a domicile gratuitement.


# PETITE GAZETTE

UNE jeune fille parlant l'Anglais et le Français trouverait de l'emploi comme commis et pour l'impression des portraits en s'adressant au No. 460 rue Sussex. On demande aussi un jeune homme parlant les deux langues comme agent on à gages. S'adresser à l'adresse ci-dessus.

ON DEMANDE—Deux Institutrices pour l'Ecole Elémentaire, capables d'enseigner l'Anglais et le Français. S'adresser à Luc Carle, Sec.-Trésorier, Bouchette, Que.

PERDU. Mardi ou mercredi, un porte monnaie en cuir rouge, renfermant $20 en billets, et d'autres papiers. Une bonne récompense sera donnée à celui qui le rapportera à W. Y. McKenzie, 73, rue O'Connor.

ON DEMANDE une jeune fille de 14 à 16 ans pour aider aux travaux de la maison. S'adresser au No 68 rue de l'Eglise.

Une fille de campagne sera préférée.

ON DEMANDE—Un bon agent voyageur pour le commerce de ville. Emploie constant. Avantages particuliers à ceux qui commenceront maintenant. Article spéciaux. Ne tardez pas. Le salaire compte du premier jour. BROWN BROS., Trees nurserymen, Toronto, Ont.

A LOUER:—Trois maisons au coin des rues Cathcart et King. Nouvellement construites et munies des commodités les plus modernes. Loyer raisonnable. Possession immédiate. S'adresser à John Gunn No 262 rue Cathcart.


SUEZ GEMISSEZ GROGNEZ

Peut-on attendre autre chose de l'ancien système pour cirer les souliers? Essayez le nouveau moyen et employez le cirage Acme de Wolff et ce sale ouvrage deviendra un vrai plaisir. Le

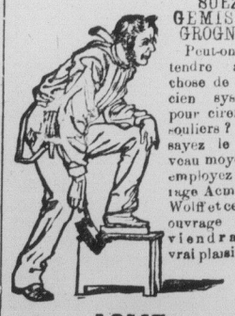

Wolff's ACME Blacking

N'EXIGE PAS DE BROSSE

Demandez le PIK-RON qui vendra les meubles vieux et neufs, cirera le parquet, le porcelaine, cirera la fer brillant rie, cirera vos vieux paniers, bidons à voiture de bébé.

Se Vend en même temps.

PIK-RON

Vendu partout

Imprimé à Ch. Agents Généraux pour le Canada 138 rue King W. Toronto, Ont. (3)


## DECES

A Hull, hier, 25 courant, à l'âge de 79 ans, Jos. Ste.-Marie.

Les funérailles auront lieu demain matin.

Le convoi funèbre quittera la demeure de son fils, No 11 rue Head, à 7½ heures, pour se vendre à l'église et de là au cimetière de Hull.

Parents et amis sont priés d'y assister sans autres invitation.

# PRIX DES MARCHES

## OTTAWA

Les prix des marchés sont obtenus avec soin par notre rédacteur commercial sur le MARCHE BY.

Nos lecteurs trouveront une foule de renseignements exacts en suivant notre rapport des marchés que nous faisons dans le but de donner les meilleurs renseignements.

### MARCHE DE DETAIL

| FOIN | $ cts $ cts |
|---|---|
| Foin No. 1 la tonne .... | 9 00 à 12 00 |
| " No 2 la tonne .... | 8 00 à 9 00 |
| Foin pressé la tonne .... | 10 00 à 12 00 |
| **PEAUX** | |
| Peaux vertes No 1..... | 3 50 à 4 00 |
| " " No. 2..... | 0 00 à 3 00 |
| " " No. 3..... | 0 00 à 2 00 |
| Suif fondu la livre..... | 0 09 à 0 10 |
| **VIANDES** | |
| Bœuf par 100 livres ..... | 6 50 à 7 50 |
| Mouton ..... | 0 06 à 0 09 |
| Veau ..... | 0 05 à 0 10 |
| Porc par 100 livres | 6 50 à 7 50 |
| Saindoux ..... | 0 10 à 0 11 |
| **PRODUITS DE LA FERME** | |
| Beurre frais, pain..... | 0 25 à 0 30 |
| Beurre frais, crêmeries.... | 0 20 à 0 25 |
| Beurre en tinette..... | 0 20 à 0 25 |
| Oeufs frais, la douz. ..... | 0 12 à 0 14 |
| Fromage..... | 0 11 à 0 15 |
| **GRAINS** | |
| Du Canada | |
| Blé Manitoba No. 1. ..... | 0 95 à 1 00 |
| " " No 2..... | 0 90 à 0 95 |
| Blé du nord No. 1 *frosted* | 0 00 à 0 00 |
| Pois, par minot. ..... | 0 00 à 0 65 |
| Avoine, " " ..... | 0 00 à 0 58 |
| Seigle, " " ..... | 0 60 à 0 70 |
| Orge, " " ..... | 0 50 à 0 60 |
| **GRAINS ET FARINES** | |
| Patente..... | 6 00 à 6 25 |
| Américaine..... | 5 90 à 6 00 |
| Straight roller ..... | 5 70 à 6 00 |
| Extra..... | 5 00 à 5 25 |
| Superfine..... | 3 45 à 3 50 |
| Forte de boulangerie..... | 5 50 à 5 75 |
| " américaine..... | 4 65 à 4 90 |
| **EN SACS DE LA VILLE** | |
| Par 196 lbs ..... | 5 75 à 6 00 |
| Farine d'avoine ..... | 3 75 à 4 00 |
| Farine d'avoine granulée. | 5 00 à 5 25 |
| **VOLAILLES ET GIBIERS** | |
| Oies, la pièce ..... | 0 60 à 0 90 |
| Poules, la pièce ..... | 0 60 à 0 75 |
| Canard, le couple..... | 1 00 à 1 20 |
| Pigeons, la douz..... | 3 00 à 3 25 |
| Dindes par livre..... | 0 10 à 0 13 |
| Poulets par couples..... | 0 60 à 0 80 |
| Canards noirs..... | 0 00 à 0 00 |
| Bécassines, la douz. ..... | 0 00 à 0 00 |
| Perdrix, la paire ..... | 0 00 à 0 00 |
| Betteraves, le panier ..... | 60 00 |
| Carottes, panier..... | 0 25 à 0 35 |
| Panais, le paquet ..... | 0 2 à 0 25 |
| Persil, le panier..... | 0 45 à 0 50 |
| Radis, le paquet..... | 0 00 à 0 25 |
| Cichorée, la douz..... | 0 00 à 0 00 |
| Asperges..... | 0 00 à 0 0 |
| Haricots verts le panier... | 0 00 à 0 00 |
| Pois verts..... | 0 00 à 0 00 |
| Choufleurs, la pièce..... | 0 00 à 0 00 |
| Céleri, la douz..... | 0 30 à 0 4 |
| Ail, la tresse ..... | 0 00 à 0 00 |
| Tomates, le panier ..... | 0 00 à 0 00 |
| Pleuviers, la douz ..... | 0 00 à 0 0 |
| Poules de Prairies..... | à ..... |
| Lièvres, la paire..... | 0 35 à 0 40 |
| Choux, la douzaine..... | 0 50 à 0 60 |
| Oignons, le sac..... | 0 9 à 1 0 |
| " le panier. ..... | 0 25 à 0 30 |
| Navets, la poche..... | 0 .....0 00 |
| **LEGUMES** | |
| Pommes de terre, le sac. | 0 80 à 0 90 |


# ST. LAWRENCE HOTEL.

BAS DU FLEUVE ST. LAURENT.

RIMOUSKI, P. Q.

Offrant aux touristes le confort de la vie en famille, belle place de bains, air pur, belles promenades en voiture, promenade en bateau et lieux de pêche.

Prix raisonnables pour les familles.

A. ST. LAURENT & CIE.

PROPRIÉTAIRES.



# LANDRY & THOMPSON,

Propriétaires d'Express et Charretiers Généraux

DEMENAGENT PIANOS MEUBLES ET Voitures de plaisir couvertes et ouvertes

Résidence: 307 rue Rideau.

Commandes reçues aux No 157 rue Sparks

OTTAWA.