Voici un nouveau Pouding pour le dîner de demain

Pouding au Riz à la Crème

4 cuil. à soupe riz
½ tasse sucre
½ cuil. à thé sel
2½ tasses Lait St. Charles
1½ tasse eau
Muscade

Lavez bien le riz; ajoutez-le, avec le sucre et le sel, au lait dilué avec l'eau. Versez dans un plat allant au four et beurré et saupoudrez de muscade. Mettez le plat dans une lèchefrite d'eau chaude et faites cuire trois heures à four doux (300° F.) Remuez souvent durant la première heure, afin d'empêcher le riz de se déposer.

Un exemplaire du livre de recettes "Le Bon Pourvoyeur" vous sera expédié, gratis, au reçu de vos nom et adresse.

The Borden Co. Limited

115 George St., Toronto ST.C. 10F

LAIT ST. CHARLES de Borden
NON-SUCRÉ — EVAPORÉ

Les Meilleurs Parfums et Poudres à Toilette sont à la PHARMACIE BREAU Edmundston, N.-B.

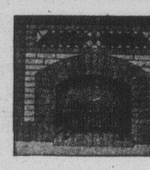

Demandez les Services de:

Aug. RUGAARD
ENTREPRENEUR-MACON

Spécialité: Foyers et cheminées, plâtrage, travaux en ciment et en briques pour fournaises.

Casier Postal 814
170, rue Victoria, Edmundston

Discours d'Adieu par M. Daigle

(Suite de la 1ère page)

te des libertés, celle qui permet de faire un acte chrétien "sans crainte d'entendre éclater derrière soi le ricanement d'un imbécile."

Mnoseigneur, nous vous avons vu briller parmi des anciens. L'Université est fière de vous, et elle nous a appris à vous aimer. Longtemps avant que vous nous connaissiez, votre bonté avait intéressé nos jeunes âmes. Il y a bientôt deux ans, une grande tristesse assombrit nos coeurs nous venions d'apprendre que vous étiez dangereusement malade. Nous présumons, Monseigneur, que nos prières ont largement contribué à conserver à notre affection, un si bon père. A chacune de vos visites, vous nous avez encouragés, exhortés à faire du bien. Venant d'au coeur apostolique, votre parole a suscité une oeuvre apostolique. Merci de tout coeur, Monseigneur, et nous osons réclamerpour notre avenir le concours précieux de vos bonnes prières. Rév. Père Supérieur, Rév. Pères et Frères, si dans l'abondante moissons de succès des anciens on cherchait la racine de tant de vertus, c'est dans votre générosité et votre dévouement qu'on la trouverait. Coeurs ardents, âmes nobles, travailleurs infatigables vous auriez pu, vous aussi, déployer vos forces au grand jour; vous auriez pu vous vêtir d'honneur, de dichesse et de gloire, faibles illusions des aspirations terrestres. "Si vous aviez refusé d'entendre l'appel divin, et reculé devant la dure mission que Dieu offrit à vos vingt ans" Si vous l'aviez voulu... Ah! Il n'aurait pas fallu déchirer son coeur en quittant sa maison, ses amis... Ils n'aurait pas fallu rompre les liens si doux de l'amour fraternel... briser peut-être le soutien de parents généreux ...et se consoler, dans la accrète monotonie de quatre murs sévères, de l'inconsolable privation des affections paternelles. D'où naissent donc ces élans surhumains...?Dans qu'elle source puisent-ils leur égnerie...?Ah! Je comprends..une voix divine parlait à votre coeur,et vous montrait à travers les nuages d'un idéal, une multitude d'enfants tendant vers vou sdes bras suppliants pour recevoir une formation religieuse. Voyant que "la mémoire de Dieu, là-haut, est pour celui qui s'est ignoré ici-bas, vous avez refusé les applaudissements des mains humaines qui applaudissent tant de choses," pour venir sous l'arbre de la croix, servir affectueusement votre coeur et votre âme, en nourriture aux élèves de l'U. S. J. Oh! merci, mille fois merci. Votre généreuse et admirable abnégation, vénérés professeurs, a fait éclore chez nous tous les accents d'une profonde reconnaissance. Oui la gratitude la plus sincère enflamme nos poitrines de finissants. Puisse-t-elle être immortelle comme votre oeuvre.

Parents chéris, une reconnaissance semblable, mais plus profonde parce qu'elle prend racine dans des liens plus étroits, nous attache à votre mémoire. C'est vous qui avez d'abord éveillé notre âme aux nobles aspirations qui nous transportent. Vous avez fait germer l'idéal qui vient de mourir. Avec quels soins n'avez vous pas semé la vertu, et écarté le vice dans la terre encore vierge de nos âmes. Vous auriez pu, vous aussi suivre une route plus facile, en nous laissant une formation primaire... mais pour notre bonheur, vous avez cheminé dans les sentiers ardus du travail, du renoncement et du sacrifice. Père chéri, vous avez dû, parfois à contre-coeur peut-être, vous servir de la verge que nous baisons aujourd'hui. Mère tendrement aimée, que de sentiments supliants sont montés vers Dieu, alors qu'en égrenant votr echapelet, vous imploriez pour nous l'assistance du ciel. Jamais, chèrs parents, notre imparfaite reconnaissance ne payera tant de dévouement. Que Dieu soit votre éternelle récompense, et puissions-nous être les plus beaux joyaux de votre couronne.

Chèrs camarades, vous qui, peut-être, m'écoutez d'une oreille distraite, vous ignorez sans doute la douleur toute neuve qui s'empare de nous. Nous avons connu parmi vous des coeurs qu'il nous fait mal de quitter. Abrités sous le même toit, sujets de la même autorité bienveillante, compagnons ardents des mêmes activités sportives, nous nosu sommes liés de la plus franch eamitié... celle fondé sur le désintéressement. Nous partons tous, mais seule vous reviendrez; puissiez-vous le terme prochain, sur les dégrés de la nouvelle chapelle, avoir pour vos ainés, une communion fervente. Nous garderons de vous un cher souvenir. Si parfois, il se présente à vous des moments sombres, si le succès se refuse à vos désirs, rappelez-vous que l'effort est toujours récompensé, et que les épreuves "ouvrent l'âme à des lumières que la prospérité ne discerne pas."

hèrs confrères, en jettant sur vous un dernier regard, je sens mon coeur se fendre de douleur. Tout un passé surgit à mes yeux, six, huit ans de labeur, d'amitié, passés côté à côté, dans cette demeure bénie ou tout nous était commun. Les plus douces et sincères confidences étaient le partage mutuel de cette vie intime à laquelle, il faut dire adieu. Quoiqu'il advienne, confrères chéris, conservons toujours cette noble amitié. Laïques ou religieux, restons unis; dans l'union les hommes perdent le sentiment de leurs faiblesses. L'union obtient la fin, et comme le dit notre dévise, la fin couronne l'oeuvre: *Finis coronat opus.* Rappelons-nous qu'un ami qui souffre seul fait une injure à l'autre, et que le bonheur appartient à qui fait des heureux. "Puisse la contenance extérieure de nos actes, être toujours l'image des dispositions du coeur, et la véritable philosophie". être inséparable du titre de philosophe." Il peut parfois hélas! nous arriver une chute, mais il y a de l'espoir dans un homme qui n'a pas besoin de tomber plus d'une fois pour savoir comment se tenir debout. Dans un heureux mélange de prudence, d'audace et de foi, nous contribuerons largement à rapprocher l'homme de Dieu. Et si malgré tout, il nous faut céder... courbons notre front, et bénissons la main qui nous frappe. Il y a de nobles défaites, qui valent parfois des victoires. Souvent le mérite d'un saint "ne consiste pas à faire des choses peu communes, mais à faire des choses communes avec une ferveur peu commune."

Ce matin, j'ai surpris sur votre figure une note de mélancolie, en vous parlant, je m'efforcais de sourire alors que mon coeur était à la tristesse. Pourquoi avons nous parlé presqu'à voix basse?... où est donc l'ardeur avec laquelle nous avons fini nos examens?... Ah! c'est que les sanglots étouffaient notre gorge. La main dans la main, le coeur dans le coeur, nous murmurions d'une voix émue ces mots: Ne m'oublies pas.. pense à moi.. sois bon.

Oui, chère Alma Mater, la classe 31, en épanchant sa douleur dans ma voix, verse le trop plein de sa reconnaissance. Il faut donc te quitter au moment où nous ressentons ta valeur et ton amour. Il faut donc éteindre la chaleur de ces accents qu'hier encore nous ne connaissions pas? Oui faut-il tuer dès sa naissance la voix qui chante dans nos âmes, et que tu as formée? Tu avais donc une âme pour attacher ains ila nôtre. Puisque nous passons et que toi seule demeures, conserve dans la partie la plus sensible de ton coeur le souvenir de la classe 31.

Adieu.

Adieu, Mère Mouche

et vous tous, moucherons

Ils ne peuvent plus partir une fois qu'ils ont touché l'Aeroxon. Il y a là quelque chose qui exerce un pouvoir d'attraction irrésistible sur cette peste domestique. Le ruban, plus large et plus long, offre une plus grande superficie de prise et la colle ne sèche pas. L'appareil peut servir 3 semaines.

Aux pharmacies, épiceries et quincailleries.

Agents exclusifs:
LA CIE C. O. GENEST & FILS, Limitée, Sherbrooke, P.Q. 3F

L'ATTRAPE-MOUCHE
AEROXON
Prend la Mouche Chaque Fois

CHRONIQUE

COLLEGE DU SACRE-COEUR

Ordination et première messe. — Retraite de Vocation. — Pélérinages des Congréganistes. — Fêtes des Jeux et Conférences. — Fin d'année.

L'imminence des examens n'est guère de nature à inspirer un chroniqueur; cependant mai a été si prodigue de fêtes et de distractions qu'il serait ingrat de le laisser passer sous silence. Soyons donc bref, tout en essayant d'être complet.

Nous avons déjà fait connaitre les splendides fêtes qui ont marqué l'ordination et la première messe de l'abbé Cléophas Haché, ancien élève du Sacré-Coeur. Depuis, le nouveau prêtre a été nommé vicaire à Campbellton; les meilleurs voeux de tout le collège l'accompagnent. Et chaque dimanche, à la chapelle, nous resterons fidèles à nos prières pour les ordinands car trois autres anciens du collège seront ordonnés le mois prochain au Madaaska. MM. E. Cyr, C. Leclerc et A. Violette.

Quelques jours après cette ordination sacerdotale et après cette première messe dans l'intimité de la chapelle du collège, Rhétoriciens et Philisophes faisaient leur retraite de vocation. Elle coïncidait avec la neuvaine préparatoire à la Pentecôte et sans doute le Saint Esprit a dû se montrer prodigue de ses grâces surtout envers ces ainés du collège. Elle fut certainement bien féconde et bien pieuse, à en juger par l'extérieur si recueilli des retraitants et par la parole si chaude et si prenante du P. Léger, missionnaire eudiste de Montréal.

—Le 28 mai ramenait le pélérinage annuel des Congrégations réunies du aScré-Coeur et de la Sainte-Vierge. Par un temps idéal, les autos filent par Caraquet pour s'arrêter à cette charmante chapelle historique de Ste-Anne-du-Bocage. Dans ce cadre assi pieux que poétique se déroulèrent les cérémonies du pélérinage; là aussi, à l'ombre du sanctuaire et du bosquet, on fraternise dans de délicieuses agapes. Puis, on visite les environs: ce vieux cimetière où dorment les premiers acadiens revenus de l'exil; la source merveilleuse qui jaillit, toujours fraiche et abondante, dans la haute falaise que domine la chapelle de Ste-Anne; et l'oeil ne se fatigue pas à contempler cette mer bleue qui vient mourir en murmurant sur les sables dorés. Pendant l'après-midi, randonnée dans le village de Caraquet et salut solennel dans l'église paroissiale. Là comme à la chapelle de Ste-Anne, le curé et ses vicaires nous reçoivent avec la plus touchante amabilité.

Nous ne pouvons taire la fête de jeux qui coïncidait avec "le jour de l'Empire" le 25 mai. De fait, elle datera notre vie collégiale cette fête si soigneusement préparée par un comità de connaisseurs que secondaient si joyeusement tous ceux—et ils étaient nomrbeux—que fascinaient les couronnes olympiques!La fanfare qui étrennait de brillants uniformes ouvrit la fête; puis, des jeux les plus variés tinrent en haleine non seulement les élèves mais les spectateurs venus nombreux de la ville. Et entre temps, les kodaks marchaient, les ciné-kodaks tournaient. Aussi, bientôt, sur l'écran vont revivre ces scènes que tous nous trouvions trop rapides.

D'autres distractions imprévues sont venues agrémenter encore le mois de mai. Le Dr Melanson, spécialiste pour la tuberculose, accompagné du docteur de la maison, M. C. Vénlot, le 18 mai nous donnait une conférence sur la tuberculose qu'illustraient des vues animées. Quelques jours plus tard, M. C. W. Bacock de l'Association Forestière du N. B., venait nous mettre en garde, et par la parole et par le cinéma, contre les feux de forêts.

Interrompons cette série de fêtes e tde distractions; on nous accuserait de négliger les études. Il n'en est pourtant rien. L'esprit reposé s'abandonne plus facilement et plus utilement au travail; d'ailleurs les examens sont trop près pour n'y pas penser. Les futurs bacheliers ouvrent le feu le premier juin; les autres les imiteront sous peu. Aussi quelle ardeur dans les études et dans les classes! Personne, même ceux qui se piquaient d'indifférence pendant l'année, n'oserait se risque sans préparation à ce que les Itains appelent si bien le "periculum scientiae"

Et pensée encourageante, dès le 16 juin ce sera le jour des palmes et des couronnes! Le lendemain matin, les portes s'ouvriront toutes grandes et, au loin, s'envoleront les oiseaux.P our cette clôture d'année, les artistes en secret, préparent un vrai régal de musique et de théâtre aux visiteurs. Comme d'ordinaire, ceux-ci seront les bien-venus à la distribution des prix qui aura lieu mardi soir, à 7.30, le 16 juin.

Lucien Saindon d'Edmundston et Oscar Bourque de Moncton donneront le discours d'adieu, l'un en français, l'autre en anglais. A cette même séance aura lieu la collation des diplômes universitaires décernés par le collège pour l'année scolaire écoulée.

Le 5 juin, 1931.

Collège de Ste-Anne de la Pocatière

Suite de la page 2

la procession s'est arrêtée à l'église de la Rivière-Ouelle pour chanter un cantique à Notre-Dame de Liesse. Comme il nous restait quelques minutes, à la suite de Mgr Lebon nous fimes un pélérinage au site de l'ancien manoir D'Arveaux où l'abbé Casgrain passa les dernières années de sa vie. On célèbre cette année le centenaire de l'abbé Casgrain. L'âme du bon prêtre dût planer sur nos têtes quand nous chantions "O Canada" sous les arbres où il écrivait les oeuvres qui le rendent immortel.

A huit heures, toute la communauté était devant le collège pour recevoir les promeneurs. Les confrères du cours Commercial comme ceux du cours classique applaudissaient pendant le défilé des quinze machines qui emportaient leurs ainés. Et l'on dira ensuite que la vie collègiale n'a pas de charmes.

Dimanche le 31, nousapprenions avec tristesse la mort de Son Eminence le Cardinal Rouleau.

Lundi, mardi et mercredi furent jours de tridiuum préparatoire aux vacances. M. l'abbé Tremblay, curé des Eboulements, nous fit d'excellents sermons pendant ces jours de grâces.

Mercredi, le 4 juin, M. le Directeur Beaudoin chantait un service pour le repos de l'âme de notre confrère Bénoit Méthot, élève de Versification, décédé dans le courant de la semaine précédente. Les parents du défunt étaient rpésents.

Pour rémédier au chômage les autorités du collège ont décidé d'élargir l'avenue Painchaud. Les travaux sont commencés depuis lundi.

Samedi soir, nous apprenions avec plaisir le résultat du concours intercollègial. M. Ludger Guy est arrivé premier en Philosophie Senior et M. Georges Turcotte de même en philosophie junior. En rhétorique, M. Blais est arrivé bon troisième tandis qu'en Belles-lettres M. Christain Lapointe se classait deuxième. Nos félicitations.

POUR LE DEUIL

Cartes Mortuaires
Feuillets Mortuaires
Bouquets Spirituels
Offrandes de Messes
Cartes de Sympathies

LE MADAWASKA
rue de l'Eglise.
Casier 159 — Edmundston, N.-B.

MONUMENTS FUNERAIRES

En granit et en marbre. — Demandez les différents modèles.

Service d'Ambulance
Voiture automobile moderne, Service Jour et Nuit.
Téléphonez 138-31

J.-B. COTE
ENTREPRENEUR DE POMPES FUNEBRES
LICENCIE
Tél.: 138-31 Edmundston, N.-B.

COUR A BOIS

J'ai en main 100 cordes de bois de chauffage mêlé, que je vends aux prix suivants:
Bois fanc sec $7. la corde
Bois mou -- $5. "

Henri LAVOIE,
Rue St-François.
Près du restaurant Eddy Soucy.

PETITES ANNONCES

A LOUER

MAISON

Maison de sept appartements à louer pour le 1er juillet—meublée ou non meublée. S'adresser à Mme Hubert Rossignol, avec Lynott.
x1754—1f-18jn.

DEUX LOGEMENTS

L'un de 7, l'autre de 8 chambres, bien finis—toutes commodités modernes, situés sur la rue Rice, à Edmundston. S'adresser à Denis J. LONG, Clair, N.-B., ou au Bureau du "Madawaska".
1753—2fs-18jn.

LOGEMENT

Bon logement de six appartements à louer immédiatement. S'adresser à Louis BERUBE, 20, rue de la Traverse.
x1750—1f-18jn.

LOGEMENT

On trouvera un bon petit logement de trois appartements à louer pour $8.00 par mois, en s'adressant à Arthur MICHAUD, 269, rue St-François, près de M. Eddie Soucy.
x1751—1f1-8jn.

A VENDRE

BATEAU A GAZOLINE

Bateau à gazoline de30 pieds de long, avec moteur Willys-Knight de 55 forces pouvant asseoir douze personnes — à vendre à très bas prix. S'adresser à Pat FOURNIER, garagiste, Edmundston, N.-B.
1745—j.n.o.-11jn.

MAISON & TERRE

Une maison de 24 x 26 comprenant deux logements; deux arpents de terre près du moulin Fraser Lumber Co.; à vendre immédiatement et à de bonnes conditions. S'adresser à J. A. PELLETIER, marchand général et photographe, Rivière-Bleue, P. Q.
1711-8fs-7mai.

A VENDRE OU A LOUER

Moulins à coudre: Raymond, White, Singer, New Williams, New Home et autres modèles, neufs ou usagés; garantis de 5 à 25 ans; $10. et plus — paiement facile; parties d'échange et aiguilles pour chaque marque.

Lampes, Faneaux, Fers à repasser, à l'huile où à gazoline, Aladin, Laco, Diamond, Coleman et Sunshine, et réparations complètes.

Gramophones de modèles divers, et toute réparation à domicile sur demande. — Réparations de serrures — clés de toutes sortes faites sur modèles ou numéros.

Allocation de $2. pour vieux fer, lampe, ou fanal de toutes sortes échangés pour nouveaux. Bon prix pour vieux moulin à coudre, en échange ou autrement. S'adresser à Noel BELANGER, 20 ème avenue, casier postal 624, téléphone 257-4.
j.n.o.-18jn.

DIVERSES

ON DEMANDE

Des *Ménagères* désireuses de réussir dans la fabrication du pain à domicile. Employez la Poudre Merveilleuse Malte, qui réduit de moitié la durée de la levée et améliore de beaucoup la qualité du pain; 35c la boite. Adressez votre commande: The Provost Manufacturing Co., P. O. Box: 252, Québec. — On demande aussi un agent pour la vente de ce produit dans chaque paroisse. Adressez comme plus haut.
x1729-5fs-28mai.

ACCORDEUR

M. Ross, l'accordeur de piano de St-Jean bien connu en ville sera ici la semaine prochaine. Ceux qui auront besoin de ses services voudront bien donner leurs noms chez M. Sydney Laporte, photographe et distributeur de musique, rue Hill.
1722-j.n.o.-21mai.

Messieurs les Fumeurs

Faites venir la liste de prix-circulaire, vous renseignant pour l'achat de vos tabacs en feuilles, hachés, cigares et articles de fumeurs de la Maison J. A. PILON, St-Roch l'Achigan, Comté L'Assomption, P. Québec.
948—j.n.o.-13m.

COUPONS — 3 lbs Tissus Imprimés $1.00; 3 lbs Soie, Velours ou Cretonnes $1.50. Agents Commerçants demandés. A. McCreery Co. Chatham, Ontario.
1717-j.n.o -14mai.

Le "Shredded Wheat" Canadien est fait de grain 100% Canadien. Mangez DEUX Biscuits de "Shredded Wheat" par jour et vous aiderez à la prospérité du Canada.

"Nous en mangeons au moins à un repas par jour"

"Cela va sans dire, le Shredded Wheat est notre déjeuner chaque jour de l'année, et quelquefois nous le servons pour le lunch avec de succulentes fraises mûres et de la crème. Le Shredded Wheat, avec du lait, donne aux enfants la Vitamine B et les sels minéraux si nécessaires à leur croissance. Avec le Shredded Wheat une fois par jour, ils sont certains d'avoir les éléments nutritifs requis — en même temps que tout le son du blé entier qui, comme vous le savez, leur donne une habitude régulière".

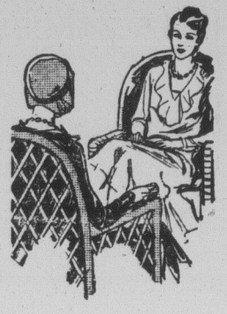

THE CANADIAN SHREDDED WHEAT COMPANY, LTD.

SHREDDED WHEAT

AVEC TOUT LE SON DU BLE ENTIER

LIMONADE GAZEUSE AU CITRON

Mélangez quelques gouttes de jus de citron et une cuillerée de miel dans un demi-verre d'eau. Verser une pincée de bicarbonate de soude dilués; ajouter une demi-pincée d'acide tartrique en poudre. Préparer au moment de l'emploi. Cette préparation facilite les digestions lentes et rafraichit.

REMPLISSAGE

Mélanger 3 cuillerées à soupe de "corn starch" avec
3 cuillerées à soupe de farine et
1 1-8 de tasse de sucre dans la partie supérieure du bain-marie (double bouilloire)

Ajoutez 1½ c. d'eau bouillante, remuant constamment, et faites chauffer sur le dessus du poêle jusqu'au degré d'ébullition. Faites cuire au-dessus de l'eau chaude pendant 15 minutes. Retirez du feu et ajoutez
4½ cuillerées à soupe de jus de citron
le reste (pelure) râpée d'un citron
et 1 cuillerée à soupe de beurre. Faites refroidir, mettez dans la pâte cuite des tartelettes et recouvrez de meringue.

CHAQUE DÉVELOPPEMENT VALABLE

—en construction de pneus a été étudié par les Laboratoires de Recherches DUNLOP, aux facilités mondiales, et incorporé dans la construction des Pneus Cordés-Câbles Renforcés DUNLOP. Consacrez à l'acquisition de DUNLOPS l'argent que vous destinez aux pneus et il vous procurera le maximum de sécurité, de confort et de millage.

Vendus exclusivement par les marchands DUNLOP
184F

PNEUS Cordés-Câbles DUNLOP RENFORCÉS

NOUVEAU CHRYSLER SIX

MEMES STYLES QUE CHRYSLEP HUIT

$1150

F. O. B.. Wiudsor, Ontario, comprenant les accessoires ordinaires de la manufacture (fret et taxes extra).

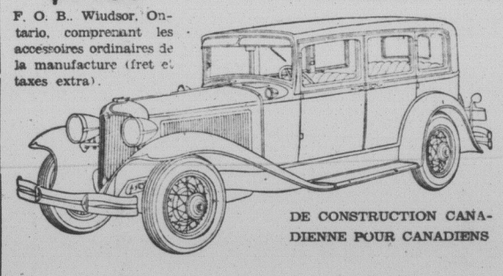

DE CONSTRUCTION CANADIENNE POUR CANADIENS

Ayez un Chrysler-Jouisse la Difference

VOICI un auto qui saisit et captive l'attention de tout le monde car il est de même style que les élégants Chrysler Huits.

Variété en modèles des chassis—variété en couleurs—la longueur et la grâce d'un empattement de 116 pouces—une structure spéciale permettant au centre de gravité d'être le plus bas possible—moteur de 70 chevaux-vapeurs—châssis en acier qui joint la beauté à une grande force—freins *hydrauliques* à l'épreuve de la température, toujours égaux réciproquement.

Enfin, une union remarquable de bonne qualité et de bas prix. Essayez-le et remarquez la différence

CHRYSLER SIX $1140 à $1150 — CHRYSLER "700 $1625 — CHRYSLER HUIT DE LUXE $2010 à $2525, (Six roues en fibres standard sur les modèles De Luxe) — CHRYSLER HUIT IMPERIAL $3625 à $4150. *Tous prix ff. à b. Windsor, Ontario, y compris les accessoires ordinaires de la manufacture (fret et taxes en plus). Accessoires spéciauxextra.*

CLAIR MOTORS
GEO. GILBERT CLAIR, prop.
EDMUNDSTON, N.-B.

Le Voyage en Alaska et au Yukon

Hier et Aujourd'hui

1.—L'hôtel de Banff, dans les Rocheuses. 2.—Totem indien sur la Côte de l'Alaska. 3.—Vapeur du C. P. R. devant le glacier Taku, Alaska.

LA SAISON des vacances approche et depuis déjà quelque temps s'élaborent toutes sortes de projets de voyages ou de séjours dans nos belles villégiatures. Pour ceux qui aiment à s'instruire, tout en se reposant, une randonnée tout à fait attrayante s'offre cette année—c'est celle que l'Université de Montréal organise en ce moment à travers le Canada et jusqu'au Yukon, avec le concours du Pacifique Canadien. Ce voyage, qui doit durer 28 jours et commencer le 8 juillet prochain, est d'ailleurs le grand événement touristique de la saison dans les milieux de langue française, et nombreuses sont les adhésions déjà parvenues aux organisateurs. Il faut dire que la perspective de visiter, dans des conditions aussi favorables, les régions pittoresques des Rocheuses et de la Côte du Pacifique, exerce un attrait exceptionnel chez les nôtres.

Mais le voyage de l'Alaska ne s'est pas toujours effectué aussi confortablement qu'aujourd'hui. On se rappelle l'émotion profonde que produisit, en Amérique et dans le monde entier, la découverte des mines d'or de l'Alaska et du Yukon, ou plus précisément du Klondyke, en 1897. Des milliers de chercheurs d'or se précipitèrent alors vers ces régions septentrionales lointaines, jusque-là à peine indiquées sur les cartes géographiques. Jamais le monde n'avait été témoin d'une pareille course, d'un pareil exode, et l'on sait au prix de quelles fatigues se faisait alors le voyage! On peut bien s'imaginer que les beautés naturelles qui se déroulaient sous les yeux des voyageurs d'alors n'offraient pour eux que peu d'intérêt; on courait vers un but unique: la fortune, et les merveilles de la Nature ne disaient que peu de chose à l'âme de cette foule tourmentée par la fièvre de l'or.

Il n'en est plus de même aujourd'hui. Sans doute les chercheurs d'or sont encore nombreux, en Alaska ou au Yukon, mais en outre, un commerce très actif a pénétré dans ces régions autrefois quasi désertes; des villes nombreuses se sont formées, des districts nouveaux ont été organisés qui se sont rapidement peuplés, et vers ces régions merveilleuses se dirigent aussi des milliers de touristes qui ont à leur service d'excellents moyens de transport: chemins de fer et bateaux à vapeur. C'est-à-dire que l'on peut aujourd'hui, faire avec agrément et confort, soit en bateau, soit en chemin de fer, le voyage autrefois si difficile, et même si dangereux, entre Vancouver et Dawson, et plus loin encore dans l'Alaska américain.

La partie la plus merveilleuse de ce voyage est sans aucun doute la superbe croisière à travers les îles innombrables qui bordent les côtes de l'océan Pacifique, entre Vancouver et Skagway. Durant huit jours, les excursionnistes s'extasient devant les majestueux panoramas qui s'offrent à leurs yeux le long de ce "passage intérieur" unique au monde.

L'excursion de l'Université de Montréal se recommande d'une façon toute spéciale à ceux qui veulent apprendre à mieux connaître notre pays. Elle offre des attractions telles et suscite un si vif intérêt que déjà on peut augurer d'un succès complet. M. Augustin Frigon, directeur de l'Enseignement Technique de la province de Québec, en aura la direction générale et M. P. E. Gingras, agent de district du Service des Voyageurs au Pacifique Canadien, en sera le directeur technique.