La campagne de publicité qui se poursuit actuellement, assure aux marchands qui tiennent les

POUDRES NERVINES DE MATHIEU

une vente rapide et de bons profits. Quelleque soit la cause des maux de tête, il n'y a pas de remède qui atteigne le siège du mal aussi rapidement et avec autant d'efficacité que les Poudres Nervines de Mathieu.

Essayez vous-mêmes les **Poudres Nervines de Mathieu**, à nos frais, au moyen du coupon ci-joint, si vous ou quelqu'un de votre famille souffrez de maux de tête.

LA CIE J. L. MATHIEU,

Propriétaires.

Sherbrooke, - - P.Q.

Veuillez m'envoyer une boite régulière de **Poudres Nervines de Mathieu** à l'adresse suivante :

Nom .....

De .....

(Nom de la maison de commerce).

Rue. .....

Ville ou village.....

Province.....

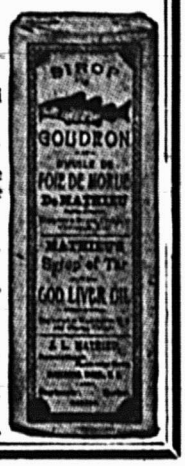

D'accès facile, Tranquille, Elégant, Pour Hommes d'Affaires, Familles et Touristes.

HOTEL SOUTHERN

54e Rue, près de Broadway.

NEW - YORK.

(À l'épreuve du feu.) (Amenagement moderne).

HÔTES PERMANENTS ET DE PASSAGE.

Au centre du quartier des théâtres et des magasins.

Les chars pour toutes les gares de chemin de fer passent devant la porte.

Salon, Chambre à Coucher et Salle de Bains, $3.50, $4.00 et plus par jour.

Chambre Simple et Salle de Bains, à partir de $1.50 et $2.00 par jour.

Chambre Double et Salle de Bains, à partir de $2.50 et $3.00 par jour.

Prix spéciaux à la semaine.—Restaurant à la carte.

Plan Européen.

J. G. VENETOS, Propriétaire.

Demandez une Brochure.

QUEBEC STEAMSHIP CO., LIMITED.

LIGNE DU SAINT-LAURENT

De Montréal à Gaspé, Malbaie, Peroé, Summerside, Charlottetown et Pictou.

Le Steamer CASCAPEDIA, 1,900 tonnes avec les accommodations les plus modernes pour passagers, partira le Jeudi, 12 et 26 septembre, à 4 heures, et toutes les deux semaines, et des pontons du Marché Champlain, Québec, le jour suivant à midi.

De NEW-YORK aux BERMUDES

Le vapeur rapide BERMUDIAN à double hélice, 10,518 tonnes de déplacement partira de New-York, les 14 et 25 septembre, 5, 16 et 26 octobre, à 2 p. m., tous les dix jours dans la suite. Quille double, ventilateurs électriques, télégraphie sans fil.

De NEW-YORK aux ANTILLES. — Le nouveau SS. GUIANA, 3,700 tonnes, le SS. PARIMA, 3000 tonnes, le SS. KORONA, 3,000 tonnes, partent de New-York, 13 et 28 septembre, à 2 heures p. m., pour St-Thomas, Ste-Croix, St-Christophe, Antigua, la Guadeloupe, la Dominique, la Martinique, Ste-Lucie, la Barbade et Demerara.

Pour renseignements complets, s'adresser à W. H. Henry, 286 rue St-Jacques ; W. H. Clancy, 130 rue St-Jacques ; Ths. Cook & Son, 530 rue Ste-Catherine-Ouest ; Hone & Rivet, 13 Boulevard St-Laurent, ou J. G. Brock & Co., 211 rue des Commissaires. Montréal, Quebec Steamship Co. Québec.

PURE FIABLE

N'hésitez pas

à tenir et à recommander

LE SODA A PATE

"COW BRAND"

Il est noté pour sa force, sa pureté ; il est digne de confiance et est un grand favori des cuisinières.

Voyez à votre stock. Demandez-le à votre fournisseur.

CHURCH & DWIGHT LIMITED

Manufacturiers

MONTREAL

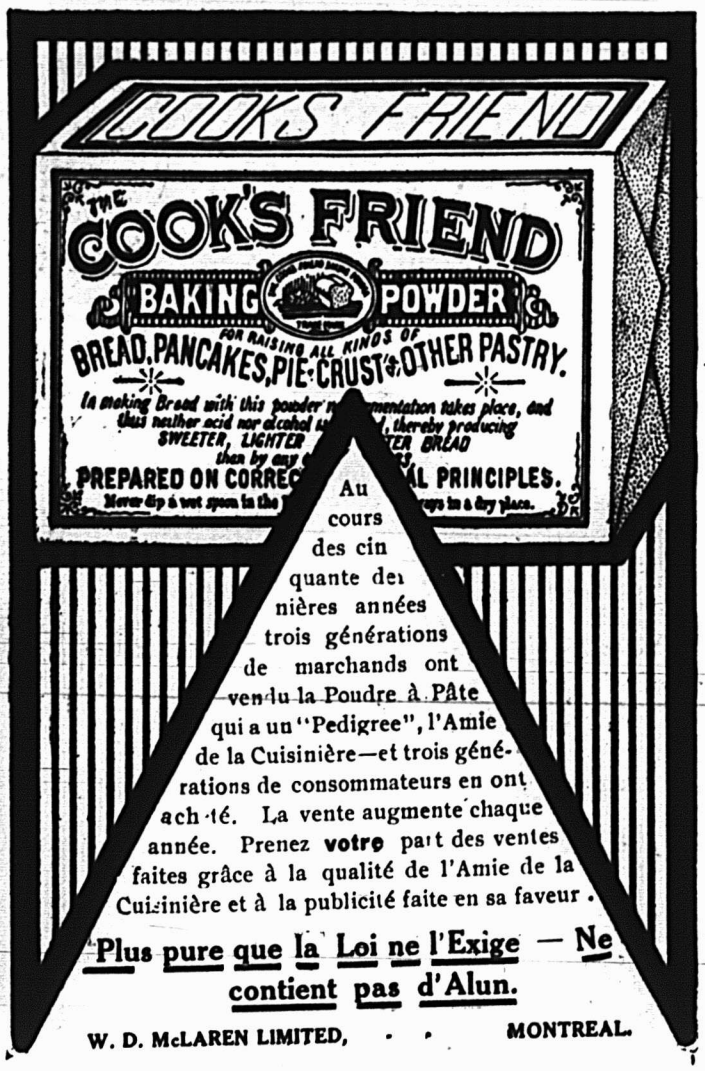

Au cours des cinquante dernières années trois générations de marchands ont vendu la Poudre à Pâte qui a un "Pedigree", l'Amie de la Cuisinière—et trois générations de consommateurs en ont acheté. La vente augmente chaque année. Prenez **votre** part des ventes faites grâce à la qualité de l'Amie de la Cuisinière et à la publicité faite en sa faveur.

Plus pure que la Loi ne l'Exige — Ne contient pas d'Alun.

W. D. McLAREN LIMITED, - - MONTREAL.