印花素・市布・粗布・細布・洋標布・

(甲)寬不過八十二公分　每公尺同右　○・○五

(乙)寬過八十二公分不過壹百零貳公分　同右　○・○四四

印花・平織・斜紋・絨布・棉法絨・

(甲)寬不過八拾二公分　同右　○・○五七

(乙)寬過八拾二公分不過九拾貳公分

印花　棉細嘩幾・橫工嘩幾・人字嘩幾・綢紋呢・線呢・套呢・花呢・華達呢・裨料呢・　每公尺　○・○六壹

寬不過八十二公分

（未完）

本館特電

▲今晨接駐上海訪員來電云

◐熱河偽軍李守信漢奸所部千餘。昨晨侵察哈爾東部之沽源縣。與我方防軍衝突。被我方防軍奮勇擊敗。退回熱河。現察省當局。因偽軍侵犯察東。向倭方抗議。

◐北京學生數千。舉行抗議華北獨立與自治之運動。並向當局請願。速對倭宣戰。倭方指學生之抗日與請願。係蔣夢麟胡適等所主動。極為憤怒。由日使館武官高橋。向北京市長秦德純。提出抗議。

◐黨府行政院各部長。現已舉定。張羣為外交部長。陳儀為軍政部長。吳鼎昆為實業部長云。

重要電報

●偽軍侵畧察省東南部

▲偽軍突入沽源

北京十一日電。是夕據華人訊。偽國軍隊。擁有飛機及唐克車侵畧察哈爾省東南部。將該處華特務警察驅逐。偽軍與此等華人警隊激戰。傷亡頗衆。偽軍已突入沽源城。

此塲侵畧結果。偽國又多佔中國土地。中國當道為此案。即時向駐北京倭使館武官高橋提出抗議。傳聞高橋氏已請倭國關東軍之參謀團着偽當道停止此事云。

●俄報料日將侵外蒙

莫斯科十日電。昨夕蘇俄政府機關普辣夫達報載云。日本武人派所持之膨脹政策將向外蒙實施。倭國刻極力壓迫華北。但第二步驟將向外蒙發展其侵畧。比來偽國與外蒙協商邊境問題之舉。忽告終止。吾人幸勿以為日本與外蒙間將有永久和平云

●英法致最後覺書於意

▲限令意軍於四十八點鐘內休戰

倫敦九日(國際社)電。英法兩國政府是夕致哀的美敦書於意首相嘐索嘍尼。限令意軍於十八小時內停止對亞戰事。要其對亞先行休戰。然後在日內瓦開會。倘意方拒納此議。則國聯將實行頒令禁運煤油至意云。

●美拒納倭海軍平等要求

倫敦十日電。是日據有威權方面消息。國際海軍會之委員會中人會議後。英代表又再聲明反對日本與英美海軍平等之提議英方代表謂因英國有特殊義務及須要。故英不能接納日本斯種要求云。

●英法和平計劃送交意亞

巴黎拾日電。是夕此間內閣總理拉化路宣佈。英法所訂意亞和平計劃。經双方政府當局同意批准後。已送交意亞兩國政府考慮云。

●日要海軍實際平等

▲拒納英方名義平等提議

倫敦十日(統一社)電。倭海軍首席代表永野氏。是夕出席海軍軍縮會時。拒納日本海軍與英美海軍在名義上平等之獻議。此項獻議乃由英海軍部之司令部大臣埃兒網些路。所提出者。蓋埃兒網些路氏曾詰問永野。如英美與日本訂「紳士條約」。許日本海軍僅在名義上與英美兩國海軍平等。日本是否允簽訂此約。永野氏答。不能接納斯議。蓋日本主張非徒在名義上使本國海軍與英美平等。在實際上亦要平等。即英美增建壹軍艦。日本亦須增建一艦以為之對云。

永野氏又謂日本欲早日使本國海軍與英美所有者平等。斷不願俟諸十年或十五年後。蓋俟諸十年或拾五年後。則徒使現行五。五。三比例率之期限延長。此五。五。三比率實為日本所最不滿云

●湘省美教徒告無恙

美國天寅城十日電。日前此間聖米哥修道院接中國來訊。畧謂在湖南赤匪猖獗區域之美國傳教徒已逃入山中。該地共有男女教士四十四名。其中有天主教女尼拾五名。華盛頓同日電。此間外交部已接駐漢口美總領事保羅佐斯連氏報告。湘省政府當局業已於上月三拾日覆電該領事館。聲明已下令湘軍保護資江一帶之美教徒云。

●英暫無暇顧及遠東

倫敦四日電。近據此間半官塲消息。英必須打破意大利對東非洲之威脅後。始能答應中國之請求。積極從事於對日。誠以英對華之反日鬥爭雖表同情。然現目英所能顧及者僅地中海與東非洲而已。

●小國反對英法和平計劃

▲國聯不難發生分裂危機

日內瓦十日電。是夕國聯內各小國代表頗感不安。有反抗英法對意大利退讓。以便運動意亞早日言和。

有等小國代表公然謂如報章所載英法共之意亞和平計劃。確有其事。則國際聯會將發生分裂危機云。

●意允納英法和計劃說

倫敦拾一日(統一社)電。是日此間日郵報接駐巴黎訪員遞來之可靠訊云。意大利已允納英法兩國所訂和平計劃。即意當道允以該計劃為討論意亞和平條件之根據。法總揆拉化路曾接有意京羅馬訊。謂意政府已允接納該計劃云。

●亞皇考慮英法和平計劃

▲亞當道有拒納意

押地士亞巴巴城拾一日電。亞國皇帝些拉西。是日接到英法所訂意亞和平計劃後。即在其地西埠大本營內將之考慮。據亞國官塲意見。意國當道接納該計劃與否。亞當道視若無睹。但亞國政府當局此計劃無甚接納之希望云。

●英法計劃列有三原則

倫敦十壹日電。是日英政府國聯事務部大臣艾典在下議院宣言云。英法所擬之意亞和平計劃。並非代表英法兩國政府之意見。該計劃僅使意亞兩國代表能接洽言和耳。此計劃列有三大原則如左。

㈠交換土地。致亞國有出海路。兼使雙方有利。

㈡勸助亞國社會。暨經濟及行政權之發展

㈢使意國在東非洲容易殖民。及易於經營商業。

本埠新聞

●中大演劇籌欵之情形

國立中山大學。駐雲籌捐處。得醒僑劇社報効演劇。以籌捐建築經費。於星期晚假座賚路戲院開演。由李日如。劉孔正。黃寄生。李照礽。朱廣煒。等為收票員。鄭青山高耀亞。周潛丘福祥。楊月山。等為招待員。七時開台。僑胞聯羣結隊。入塲參觀。至九時。暫停片刻。該籌捐處。持贈錦標一面。顏曰「鼓舞興學」。高懸台上。由籌捐處處長胡峰卓。登台宣布演劇意旨。答謝該劇社同人。及購票觀劇僑胞。繼而該劇社書記黃華鍊君。答謝籌捐處贈標之盛意。并謝觀衆。隨大開鑼鼓再演。至午夜方完塲。各人皆嘆觀止云。

This advt. is not published or displayed by the Liquor Control Board or by the Government of British Columbia.

◀歌匿兄弟有限公司▶
CORNETT BROS. LTD.,
33 Hastings St. E.　Vancouver, B. C.

代賣「化羅閃」「亞市多利亞」「華市磨」各種靚靴

好皮靴　三元九五
五元五五
做工靴　三元九五

本店在喜市定街東卅三號
(即在市政廳對面)

片街打　華云哥　堅利美
AMERICAN
Cleaning & Pressing
284 Pender St. E.
Vancouver, B. C.
電話Sey. 879 Y

▲▲新張
接洗染熨
修補舊衣
專洗毡帽
僑胞惠顧
染衣補衣最平
男女衣裳
新裝机器
價錢從廉
格外歡迎
李澤謹啟
即廣德隆蘇杭舖對面

店縫裁珍利
REGENT TAILORS
324 W. Hastings
沽平別特
製裁身度均褸各

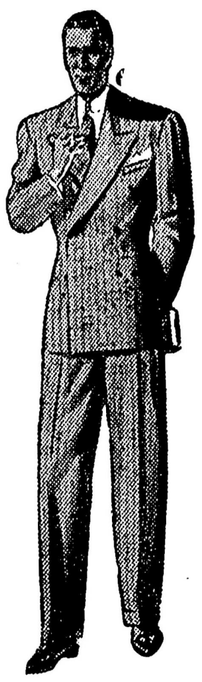

裨一做加服衣套每
(銀計另不)

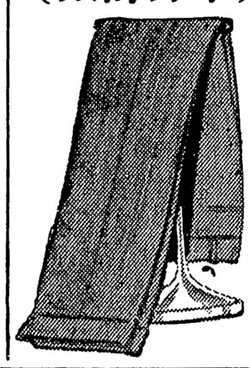

裁製各式褸服
為雲埠
價錢最
相宜者

$25.00

店喜定士西
三二
四號

請僑胞以平而靚之國貨為禮品
蜜羌・糖羌・荔枝干；
靚到頂点・平到零下
歡迎問價・並歡迎看貨樣・

C144十二寸粉彩瓷花瓶連座每對四元貳五

◁花罇花盆各種均備取價特平▷

11X19松鶴延年
絲織彩畫每幅三元二五

11X19蟾宮祝壽
絲織彩畫每幅三元貳五

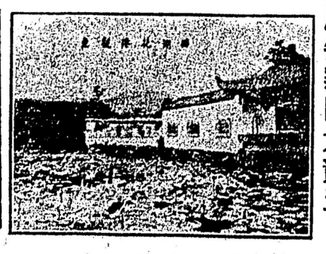

絲織風景畫為我國有名机織品小號羅致有三十餘種之多俱為中國名勝送禮最宜
拾寸・拾五寸每幅一元六五　七寸・十寸每幅九毛
KWONG MAN SANG CO.
236 Pender St. E. Phone Sey. 5671 Vancouver, B. C.
雲埠廣萬生謹啟

▲全埠最平之價錢

本店又專製女人成套衣服及大樓

男人成套衣服及大樓：度身特製：價銀十五元七：十八元七五：廿一元七五：諸君在本店可擇多種全羊英國絨一趨時欵式：特製十足合身材：請諸君隨時來本店參觀：細察所用之材料：拾分歡迎：
Bond Clothes Shop　班衣服店啟
一百五拾七號喜市定街西(省報對面)

云埠振華聲劇社演劇預告

敬啟者本劇社定於本月十五日「即星期日」晚七点鐘在華區遠東戲院開演鑼鼓大戲屆期敬請我男女僑胞及早臨塲本社同人無任歡迎

英雄救國古劇　栢玉霜自縊
胡奎賣人頭　全班獻演

肖麗瓊飾栢玉霜　阮景華飾小神仙
飛燕燕飾程玉梅　靚少英飾穿山甲
賽牛郎飾玉面虎　大牛勝飾賽玄壇
第八次鳴謝經費人名列后恕不稱呼
李保連五元　黃宏業　劉麗儀各二元　周如祿　司徒扶
曾百寬　陳時　廖女想　鄭合　吳瑞初　雷維意　以上各壹元　吳華　鄭松煦　關榮各五毛