TAI HON KONG BO LTD.

THE CHINESE TIMES
PUBLISHED DAILY EXCEPT SUNDAY, AT
443-445 CARRALL STREET VANCOUVER, B. C.

Volume 23, No. 98
Twelve Six-column Pages
$9.75 Per Year

ENTERED AT THE POST OFFIC EAT VAN OUVER B C AS SECOND CLASS MATTER
Phone Seymour 7092 (SATURDAY,) july 21 1923 P. O. Box 260

本報價目表

本報每日本埠派到
每月收銀七毫五若
派不到貼郵票寄上
每月收銀壹元英屬
各埠及美國每年收
英金九元七毫五中
年五元三個月二元
七五一月一元中國
及外國每年收英金
十五元除禮拜日外
曾發日呈閱無論取
閱人實報費均先惠
留函定閱恕不奉呈
本報司理部啓

中華民國拾二年七月廿壹號

大漢公報

夏歷歲次癸亥年六月初九日

廿三卷（星期六）九八號

本館論說

何東倡和平會議

（建武）

昨報載何東在香港。主張召集中國重要領袖人物。開和平會議。討論息戰和平計劃。在風雲慘淡民衆願望之中國中。此舉即前途一線曙光。人民之起而和之者當必衆。何東氏之和平會議。乃指全國內爭言。抑獨指孫陳交鬬事而言。雖電訊畧而不詳。惟我國自民六護法戰爭起後。北派固法紀泯蕩。而南方言護法者。實亦假法濟惡。擾至五六年來。南北分裂。戰禍迭發。統一無期。公私交困。至於粵省自去夏孫陳決裂至今。人民無日不在驚濤駭浪中。近自東江事起。流毒尤凄慘絕倫。四鄉人民。飽受拉伕索餉之擾。戰地生靈。多戕於槍炮炸彈地雷火油下。凡玆情狀。言之痛傷。故無論爲調和國事抑粵同。雖範圍有廣挾之殊。然實際上却息息相關。且其急不容緩亦壹也

曷言乎實際上息息相關也。蓋孫文遠聯張段。其之於直系。已處仇敵地位。而陳烱明之再起攻孫。又寔得助於直系。齊燮元之交馬育航以四十万元。及曹昆之助陳以八十萬元。其明証也。故所謂全國和平會議。換言之即孫直會議也。此會議有結果。則粵局自可迎刃而鮮。所謂孫陳和議。換言之亦即孫直之縮影和議。孫陳和議有解決則直曹之與孫文。亦較可接近。不難再擴而爲全國和議矣。此所以無論爲粵國言和。其途逕互相通也

就曹孫陳三方面言之。曹雖擁有大軍。而其統治下盜賊横行。兵變時起。比逐走黎元洪後。尤爲輿論所誅。孫則羅掘俱窮。行事又多爲粵人所不滿意。陳則孤軍轉戰惠潮間。者（旁手）拄亦非易事。故任何方面。實不能再戰。而日商以我國內訌久不息。將有干涉之警告。國際海軍巡行示威及共管惡耗。又相逼而來。兄弟鬩牆。外禦其侮。仇非殺父。何苦久爭。故任何方面。亦不宜再戰。若仍長此黷武逞兵。固自召覆亡。并舉全國供其犧牲。愚昔孰甚。此提倡和平會議所以急不容緩也

何氏所倡之和會。已得孫文贊成。其是否出於誠心。及外此凡政局要人。是否贊成。及該和會將來之成績若何。現在雖均未得而知。然干戈侵辱。民心厭亂。起而和者必來。年來輿論已漸趨得力。縱有大力。莫之敢逆。逆則必敗。余所以謂爲中國前途一線曙光者此也

▲（城埠）致公總堂通告弎則

爲通告事。按照大埠總堂函開。於本年十月十日舉行海內外洪門懇親大會。釐訂政黨黨綱。定期建築五祖先烈祠暨公議決從新一律註册。徵收美金五毛以資此次懇親大會之需。於九月十五日以前繳交。將姓名存據列爲政黨黨員等情。前來。據此理合通告。仰我洪門昆仲一體週知。遵照繳納。以利進行。切切此盼

頃接列必珠公堂函開。據稱該城埠時及亞崙不打兩省衝要之地。各昆仲往來孔多。亟應建立公堂。以興黨務而挽權利。今觀國內外黨務大興。不甘人後。乃毅然復將前日建築未完之手續。繼續進行。特派委鄧雲章林欽兩君爲遊埠勸募專員。請發給証書。以專責成等因。前來本總堂經是晚開全體會議。悉如所請。仰各埠昆仲於鄧林兩員到日。妥爲接洽。踴躍輸將以成美舉。是所切盼

吉月　日

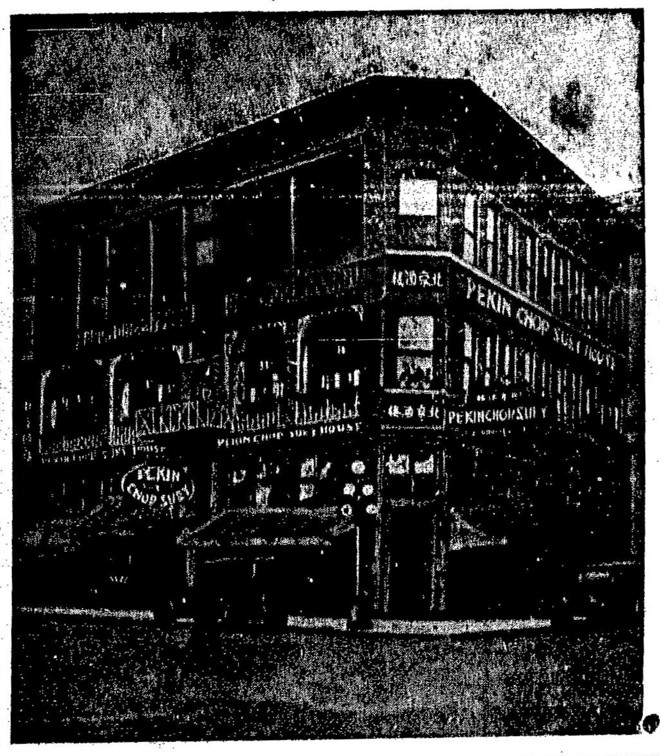

北京酒樓

英屬加拿大雲高華埠

片打街西門牌第五號

電話詩毛四三六七

PEKIN CHOP SUEY
5 PENDER ST. W. VANCOUVER B. C.

BANK OF MONTREAL
138 Pender St. E. Vancouver B.C.

滿地可銀行
兼人事務所

雲高華埠 萬源昌

MAN YUEN CHONG CO.,
125 Pender St. E. Phone Sey. 8657
Vancouver, B. C.

啓者本公司厚集巨資專辦祖國大帮油糖茶米京菓海味蘇杭雜貨各色綢縀巾搭巾紡綢說衫男女欵裝備履發行并接理香港正店萬源隆各客書信銀兩滙兌快捷妥當無悞新張伊始取價特別從廉以圖久遠交易仰我僑胞賜顧爲盼

▲舖在片打街東門牌壹百二十五號

▲喊線（詩摩）八六五七

司理人 張華勳 張培炘 張炳堅 張懿培 謹啓

委路愼雙靴舖

新春夏名靴各式男子靴由四元四毛五起女子光皮與緞面靴七元五毛另各式靴由五元起請來賜顧

WILSONS SHOE STORE
157 159 Hastings Street West
Near Cambie Street,

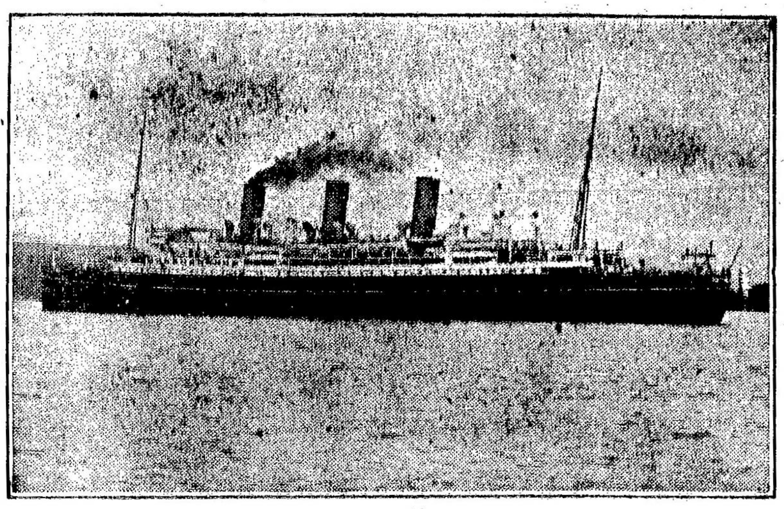

詩丕亞輪船公司

本公司各船

拾四日到上海

拾陸日到香港

不往小呂宋

▲特別佈告

本公司各船到上海時。特備小輪。以應華友登岸。遊覽地方之用。謹此奉告。請爲傳佈

僑胞旋唐注意

由雲高華啓行日期

澳大利皇后 七月二十六號

亞洲皇后 八月九日

坎拿大皇后 八月廿三號

俄國皇后 九月六日

東亞商務總司理司徒旋佈

司徒旋通信住址
SETO MORE
Asiatic Passenger Agent.
Canadian Pacific Rly.
VANCOUVER, B. C.

商務總司理大士打
J. J. FORSTER
General Agent
Ocean Traffic
VANCOUVER, B. C.