TAI HON KONG BO LTD.

THE CHINESE TIMES

PUBLISHED DAILY EXCEPT SUNDAY, AT

443-445 CARRALL STREET VANCOUVER, B. C.

Volume 22, No. 89
Twelve Six-column Pages
$9.75 Per Year

ENTERED AT THE POST OFFICE AT VANCOUVER B. C. AS SECOND CLASS MATTER

Phone Seymour 7092 (MONDAY.) MARCH 12 1928 P. O. Box 210

本報價目表

本報價目本埠派到每月收銀七毫五若派不到貼郵票寄上每月收銀壹元英屬各埠及華國每年收英金九元七毫五半半五元三個月二元七五一月一元中國及外國每年收英金十五元除禮拜日外皆按日呈閱無論取閱久暫報資均先惠望閱定閱期不本呈本報司理部啓

中華民國拾二年三月十三號

大漢公報

夏歷歲次癸亥年正月廿六日

壹叁（星期一）分號

本館論說

菁華學校成立

（峻）

二埠致公堂開辦中文學校。錫以嘉號曰菁華。蓋欲搜羅海外之菁華。萃一堂而教育之。意至美也。且夫中國之教化。固爲五大洲人類之先。亦挺然超出於五大洲者也。乃歐美列强。後來居上。我國數千年來。墨守成憲。不但毫無進境。而反形退步。其故何哉。豈天之生才爾殊乎。以余思之。教育之道。有長盡也。教化之本。恆基礎於學校中人。嘗觀中國之所謂讀書種子。桎梏其形骸。拘攣其手足。間以讀書所學何事。彼則施施然應之曰。博通經史子集。純鍊八股七言而已耳。蓋以爲自負不可一世之概。亦以爲學讀書之能事。雖然。讀書之博通古史。善作詞章。亦讀書者之分內事。以視夫鷄窗拾餘年格格不入者。○有間矣。而不知才美不諳經濟之覬猷。則文章亦可愚人。官禮皆能誤國。其餘不足觀也已。○夫讀書所以養才。養才即爲國家候用。今日者萬國講求新法。而吾國之爲士者。寧守死而不變。幾何不落落於人後乎。或者曰。吾國自甲午東役敝績以來。急求濟難魂瑋之材。對於學務。大加講求。京師設立同文館。厥後各省踵接而起。水師、武館、經濟、各科學校。術相與夕朝研究。舉國中觸目皆是。惟自甲午以迄於今。將及二十年矣。尚不一收人才之實效者。抑又何哉。征爲形色之外觀。全無切實之辦法。再越三十年。其弊亦猶是也。致公堂爲民國革命之元首。○年來痛國勢之傾頹。○知人才之凋落。以育才爲當務之急。前年稟請中西政府立案。開辦中文學校於海外。故城埠致公總堂。有菁莪學校之設。近又於埠致公堂創立菁華學校。就地延聘黃先生主持教席。酌夫古使聖教昌明。準夫今使學發達。雖今日創辦伊始。規模不甚鉅大。然而大木爲亡（下从木）細木爲桅。薄廬。上二字旁木。侏儒。椳闑占占上从戶）楔。各得其宜。施以成室者。匠氏之工也。○觀於此則教育得宜。則規模雖小。而人才從此發軔矣。○天下事創始者難。因循者易。我全人今日倡辦菁華小學校。斬棘披荊。辛苦經營。誠非易易。所望辦學諸公。發奮有爲。堅持不懈。務使吾國青年。涵濡數千年孔子聖教。兼擅新太陸歐美新法。則教化大行。東漸西被。以訖朔方。吾之對於本堂之菁華小學校。此心之所期者甚大也。茲學校成立。不禁爲辦學諸公勉。又爲肄業之青年賀。

▲（懸）（壺）（問）（世）

敬者本醫生在雲埠懸壺已歷數載凡有內外各症經本醫生診治者無不立奏奇效至于花柳痢疔白濁癰疽瘰癧等症尤爲本醫生之能手自懸壺問世以來苟非自信不誣斷不敢好爲大言以惑人也

埠寓雲埠片打街東華英客棧九號房

LOH BO TIN
Co Wah Ying Rooms
105 Pender St. E Vancouver B.C.

儒醫羅葆天啓

北京酒樓

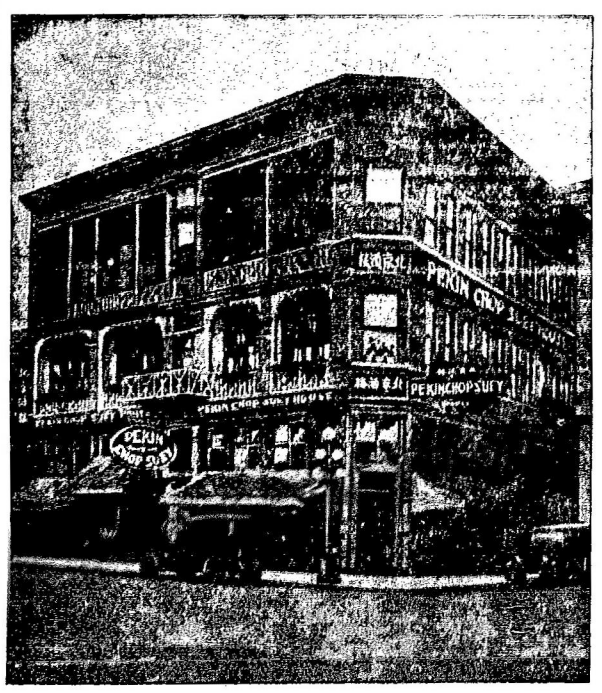

片打街西門牌第五號

英屬加拿大雲高華埠

電話請屯七六三四七

PEKIN CHOP SUEY

5 PENDER ST. W. VANCOUVER B. C.

BANK OF MONTREAL

138 Pender St. E. Vancouver B.C.

滿地可銀行

兼人事務所

廣東台山都斛街

永成銀號

WING SING
TOO FOOK, TOY SHAN,
CANTON, CHINA

▲新張廣告

啓者。號厚集資本經營銀業亦爲利便各埠僑胞起見今已於舊歷十二月初十日開張卑第新張伊始欲廣招徠如蒙各親友由外洋寄回赤紙者定必按照時價補回紙水並着親信人送到府上 諸君光顧無任歡迎如蒙賜顧請照上列西字住址寄來無誤

司事人李基億
基仰披露

委路慎

雙靴鋪

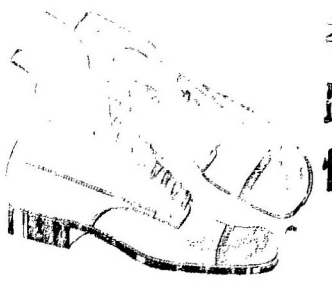

過冬過年可貴之透過名靴與無跟鞋各色俱備男鞋由一元二毛五至六元女鞋由九毛五至三元五毛小孩鞋由九毛五至二元

WILSONS SHOE STORE
157 159 Hastings Street West
Near Cambie Street,

詩巫亞輪船公司

坎拿大皇后

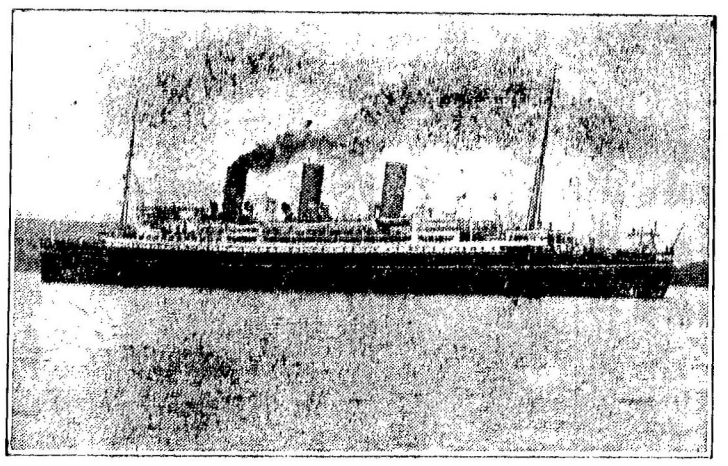

拾七日

到香港

澳大利皇后

▲特別通告

爲副船友之雅。本公司特將兩號新船。坎拿大皇后。即澳大利皇后。航程更改。由此開往日本上海而直至香港。不復往小呂宋矣。所有各皇后船到上海時。本公司特備有小輪。以便華友登岸遊覽地方之用。謹此奉告。請爲傳佈。

僑胞旋唐注意

開行日期

坎拿大皇后 三月八日

俄國皇后 三月二十二日

亞洲皇后 四月十九號

坎拿大皇后 五月三號

總司理司徒旋佈

司徒旋通信住址
SETO MORE
Asiatic Passenger Agent.
Canadian Pacific Rly.
VANCOUVER, B. C.

總司理火士打
J. J. FORSTER
General Agent
Ocean Traffic
VANCOUVER, B. C.