BLUE RIBBON

Betalande högre pris ger er ej en bättre kvalitet. Yrka på Blue Ribbon — det bästa till varje pris.

Sänd 25c. till Blue Ribbon Ltd., Winnipeg, för Blue Ribbon kokbok, bunden i vitt oljekläde — den bästa kokbok för vardagsbruk i västerns hem.

DEN STORA JORDHUNGERN

Strömmen av jordhungriga invandrare från Europa i full sving. Uppmaning till skandinaviska farmare i Canada att hjälpa skandinaviska nykomlingar att reda sig själva.

Av Ingvar Olsen

(Översatt för Svenska Canada Tidningen.)

Den allra sista hälsning till avsked, som från gravens rand av sörjande släkt och vänner sändes med människan, när den sänkes ned i jordens sköte till den sista långa sömnen i dödens famn, lyder ungefär sålär:

Av jord är du kommen, och till jord skall du åter varda.

Liksom människans köttsliga mor ger den livet, så ger moder Jorden människan allt, som den behöver till livets uppehälle.

Från vaggan till graven är det moder Jord, som av sin rika och varmhjärtade barm skänker människan allt, som den skall livnära sig av, allt den skall kläda sig med och allt den skall bygga sig ett tak över huvudet med.

Jorden är människans enda verkliga rikedom. Om moder Jord plötsligen skulle upphöra att ge människan det som den samlar i lador och kallar rikedom, vad vill då människan ha kvar? —

Hungern efter jorden har drivit nationer till krig. Den har drivit miljoner människor ut från deras överbefolkade hemländer, ut i världen till främmande länder, där jorden låg obrukad och ledig.

Jordhungern är det, som har drivit miljoner av människor från Europas land och lockat dem hitut till den nya världen i väster — till äventyrslandet med de ändlösa prärierna och de tallösa miljoner acres av fruktbar jord.

Giv den fattige mannen en jordlapp och han känner sig rik och kommer att bli i stånd att skaffa sig och de sina sitt dagliga bröd. Det behöves ej stor jordbit, förrän den kan föda sin man. Med sommar och sol och lite regn kommer jorden att med goda räntor btala det arbete, som han nedlägger på jorden, och för den säd, han begagnar till utsäde.

* * *

Lyckligt det land, som har jord i överflöd att ge sitt folk! Och lyckligt det folk, som förstår att sätta värde på den jord det har och vet att bruka densamma med förstånd!

Icke många land i denna vida värld kunna i dag erbjuda den jordhungrande mänskligheten så många tillfällen att stilla denna hunger, som Canada. Av landets tre hundra miljoner acres av brukbart land äro endast 50 miljoner eller en sjättedel uppbrutet.

I västra Canada eller de tre prärieprovinserna, Manitoba, Saskatchewan och Alberta, finns det ett hundra åttiosju miljoner acres av obrutet land, varav endast trettiosex miljoner acres eller en femtedel har vänts av plogen.

Icke allt detta obrutna land är oupptaget, men hundratusenden acres av gott land är framdeles tillgängligt som fritt "homestead"-land för den som icke är rädd för att gå långt från järnvägarna. Andra miljoner acres kunna köpas för ett rimligt pris och på rimligå villkor — från tio dollars eller mindre upp till ett hundra dollars eller mera per acre, allt efter landets läge och beskaffenhet.

Medan dessa miljoner acres av världens bästa jord ligga obrukade och värdelösa i väntan på plogen, gå hundratusenden av livskraftiga och arbetsvilliga män borta i Europa och hungra efter en jordbit, som de kunna kalla för sin. Ej underligt därför, att dessa förtrykta tusenden i Europa åter vända blicken mot väster och önska sig ut av överbefolkningens trängsel, ut till den nya världens äventyrsland med dess obrukade jord!

Ja, Canada kan i sanning sjunga dessa berömda ord:

"Här är sommarsol nog, här är sädesjord nog,"

och vi kunna tillfoga med en hjärtesuck: "Bara vi hade arbetskraft nog!"

Här är ett land i överflöd, nog till att brödföda miljoner flera människor än vad vi nu ha.

Medan Storbritannien i medeltal har 374 invånare per kvadratmil, Holland 407 och Belgien 658, har Canada icke ens tre människor på varje kvadratmil (en section).

Ja, Canada är jämförelsevis folkfattigt. Här är plats för ännu många, många flera. Mycket vatten kommer att flyta i havet, och många båtar fullastade med immigranter komma att gå över detsamma, innan det blir trångt om plats i Canada. —

* * *

Överbefolkningen i den gamla världen och folkbristen å Canadas oändliga slätter — det är två fakta, som tillsammans utgöra ett missförhållande, som dess bättre så småningom kommer att avlägsnas — till välsignelse för såväl de längtande miljonerna i den gamla världen som för Canada.

Knappast något land i världen erbjuder mannen med små resurser sådana möjligheter till att arbeta sig fram till ekonomisk självständighet, som Canada. Det är sannt, att Canada ej är ett land, som flyter av mjölk och honung — ej ett Eldorado, varest man kan ligga på ryggen och vänta på att stekta sparvar skola flyga i munnen på en. För den som kommer hit med den förhoppningen att finna ett guldland, varest man kan göra sig rik i en handvändning,— för honom är Canada en besvikelse. Men för den man däremot, som kommer med små medel men med goda krafter och arbetsvillighet, som är villig att nöja sig med ett ofta kanske tarvligt bröd i förstone, för honom är Canada ett framtidens land, där han kan finna fritt svängrum för sina förmågor och verksamhetsfält för sin arbetslust, ett land, varest han skall finna möjligheter, som han i trängseln i den gamla världen aldrig vågade drömma om.

Med varje immigrantbåt komma hundravis av invandrare. Från de skandinaviska länderna komma många. Här är ett ypperligt fält för skandinaviska farmare i Canada till att utföra ett praktiskt och nyttigt samarbete med sina nykomna landsmän.

Det stora flertalet av nykomna önskar att fara ut på landet för att finna arbete. Här ha de skandinaviska farmarna ett utmärkt tillfälle att skaffa sig utmärkt arbetshjälp, samtidigt med att de kunna göra sina landsmän en värdefull tjänst genom att vägleda dem och ge dem den bästa undervisning i detta lands jordbruksmetoder.

För nykommaren från Skandinavien finns det intet bättre sätt att få en "start" än att taga anställning hos en farmare, varest han samtidigt med att han får en någorlunda rimlig betalning för sitt arbete även kan göra sig underkunnig om landets seder och bruk och framför allt dess jordbruksmetoder.

Genom flit och sparsamhet kan nykommaren med tiden få sig en egen farm. Han har då så gott tillfälle som någonsin en jordbrukare någonstädes i världen kan få att göra sig ekonomiskt oberoende.

Om alla de skandinaviska jordbrukare, som nu sitta som självvägande på en kvartsektion, en halvsektion eller mera jord, men som i gamla landet kanske aldrig skulle ha blivit ägare till ens tiondedelen av en sektion, ville framträda, så skulle man kunna uppvisa en rätt så respektabel skara vittnen, som skulle kunna framvisa de möjligheter, som Canada har erbjudit sina jordbrukare.

* * *

Få länder ha så helskinnat undkommit efterkrigskrisen som Canada. För tillfället är det visserligen knappt om pengar. Men detta är ej landets, utan förhållandenas fel, dels förhållandena på världsmarknaden, dels de förhållanden, som framkallats av ett ofullständigt marknadssystem för farmareprodukter. Det förstnämnda förhållandet kommer att rätta på sig, så snart stabilare och normalare förhållanden inträda på världsmarknaden, och det sistnämnda olyckliga förhållandet står det i Canadas makt att ändra genom ett sansat och praktiskt samarbete mellan de olika klasserna och intressena, men först och främst genom ett solidariskt samarbete mellan jordbrukarne inbördes.

Vad den canadensiske farmarens ställning i allmänhet beträffar, så är den ej sämre än annorstädes här i världen. Tvärtom. Det är otvivelaktigt sämre ställt i republiken söder om oss och i andra länder.

* * *

De flesta skandinaver, som komma hit till landet, ha icke mycket av kontanter att röra sig med. Så mycket viktigare är det därför att fortast möjligt efter ankomsten kunna förskaffa sig arbete. Här har den skandinaviska pressen ett ypperligt tillfälle att utan tidsspillan och penningekunna ge nykommaren en värdefull hjälp, som vill bespara honom många svårigheter, mycket onödigt famlande hit och dit för att finna sig ett fotfäste.

Det borde vara en möjlighet för den skandinaviska pressen och farmarna att åstadkomma ett sådant samarbete, att farmarna förse pressen med alla möjliga upplysningar med avseende på var lediga platser finnas, var gott land finns till salu på rimliga villkor, eller var goda "homesteads" finnas tillgängliga. Våra skandinaviska farmare ute i västern känna till dessa saker, och genom att meddela pressen denna kännedom skulle nykommare kunna sättas i tillfälle att utan tidsspilla och penningeutlägg komma i besittning av dessa värdefulla upplysningar.

Fältet är här obegränsat. De tjänster, som våra landsmän i Canada på detta sätt kunna göra sina nyanlända landsmän, äro för dem av ovärderlig betydelse.

Det borde vara en hederssak för skandinaverna här i landet att vara sina landsmän till hjälp, när de komma hit från gamla landet. Med god vilja från pressens och farmarnas sida kunna stora ting uträttas.

* * *

För farmare, som finansiellt äro i stånd därtill, är det ju en god anledning att hjälpa landsmän hit över från Sverige genom att sända dem biljetter. Det finns tusenden unga män i gamla landet, som bara gå och vänta på ett tillfälle att kunna komma hit till landet för att få anställning på farm. De skulle otvivelaktigt sätta stort värde på om någon ville hjälpa dem till att realisera den plan, som de så länge hyst: att kunna komma till Canada.

Skandinavisk kyrka och prästgård i Canada.

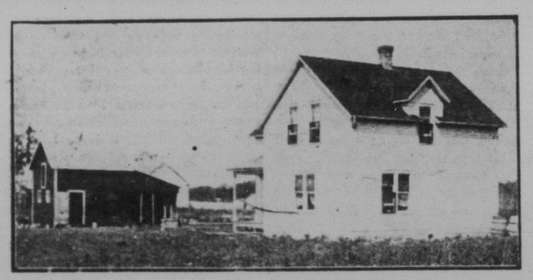

Skandinavisk farm i Canada.

Skandinaverna i Canada försumma icke den sociala sidan av livet.

Själva pengarna, som ju de flesta kalla rikedom, både pengar av silver och guld, ja, t. o. m. papperspengar, äro komna ur jordens sköte. Intet under därför, att jordhungern är stor och dagligen blir större, allt efter som människoskaran ökas och sprider sig utöver jorden och området blir trängre, kampen för tillvaron skarpare och intensivare.

"Varje vår under tre efterföljande år", säger mr Ernest Hill i Mossley, R.R. No. 1,, Ont., "led Jag av bölder. Fast jag hade dessa inflammerade utväxter lancetterade, blev jag dem aldrig kvitt, förrän jag brukade Zam-Buk. Denna örtsalva renade och helade på ett underbart sätt. Jag har aldrig fått tillbaka den gamla åkomman".

Även för eksem, finnar, abscesser, varbildning, blodförgiftning, hämmorojder, hudsår, huggsår, brännskador, skällning etc., är Zam-Buk ett lindrande, snabbt verkande och kraftigt läkemedel. Var aldrig utan en ask Zam-Buk. Rent örtartad. 50c. hos alla apotekare och handlande.

Zam-Buk
ENDS SKIN TROUBLE

Ett sällsynt ting — fredens olivkvist

(Forts. fr. sid. 1.)

delegation, vilken i medio av mars undersökte situationen i Ruhr och andra delar av Tyskland. Delegationen bestod av Thomas Shaw, Charles R. Eurton och William Adamson — alla medlemmar av underhuset.

Rapporten, vilken utgavs f. v., förklarar, att delegationen fann, att ett krigstillstånd existerade i Ruhr samt framhåller de farliga möjligheterna för framtiden av ett dylikt tillstånd, varest ockupationsstyrkan löper risken att bliva "oundvikligt indragen i en allmän ruin samt själv bliva utplånad". Vidare säger rapporten: "Enligt vår mening kan situationen ej handhavas av något maskineri under Versailles-fördraget utan kräver ett nytt instrument av international karaktär, uti vars skapande det tyska folket måste deltaga.".

* * *

Från Paris kommer den 21 ds. en märklig historia om en tysk plan att bygga en stor luftflotta för att attackera Frankrike, vilken dock i dess nuvarande stadium måste tagas med försiktighet. Det påstås att secret service agenter från Förenta Staterna upptäckt en väldig konspiration av den tyska regeringen att konstruera en enorm luftflotta — till synes för Ryssland — men tillgänglig för ett plötsligt anfall på Frankrike.

Vidare uppgåvo dessa agenter, att det förekom ett väldigt rivalskap mellan brittiska, italienska och tyska aeroplantillverkare att erövra bolsjevikfältet och erhålla kontrakt på att tillverka maskiner för sovjet-regeringen. Lenine-regeringen säges ha kontrakterat om 119 maskiner från brittiska firmor, 69 från italienska, men att den söker få 2,500 från tyskarna.

Socialismen tills vidare misslyckad.

(Forts. fr. sid. 1.)

betarpartiet gjort sådana framsteg, att det överallt i riket erkänts som den "officiella oppositionen". När den nuvarande regeringen faller, borde det i kraft av författningsenlig tradition bliva dess tur att utse efterträdaren. Hillquit förmodade, att kung George vore angelägen om att odla eventuella premiärministrars bekantskap.

På tal om socialismens hittillsvarande oförmåga att acklimatiseras i den Nya världen, samtidigt som den gjorde lysande framsteg i den gamla, påpekade talaren, att en ekonomisk kris varit sen att göra sig gällande här i landet. Förtrycket vore av alltför färskt datum, kapitalismen alltför ny.

"Klass"-kristalliseringen i gamla världen hade fortskridit ända därhän, att klassmedlemmarna hyllade sig till sin klass som till ett frimurare-brödraskap, påstod Hillquit. "Klassmedvetandet" hade ännu icke slagit rot här. Han återkallade i sitt minne nuvarande arbetarledare, som t. o. m. förkastat lagförslag därför att de i deras tycke havt karaktären av "klasslagstiftning".

"De inse annu icke, att arbetarne äro en klass", menade talaren.

Han beräknade, att detta land erbjöd 2,500,000 politiska sysslor, alla under s. k. "spoils"-systemet, och innehavarne av dessa befattningar kontrollerade jämte sina familjer 10 miljoner röster vid valurnorna. Arbetarne hade fogat sig efter denna dominerande styrka vid valen. Utomlands såg arbetaren i regeringen den makt, som bestämde om hans fulla "dinner pail" och taket över hans huvud.

Arbetarne hade lärt krigets läxa. De amerikanska arbetarna i all synnerhet hade fått pröva på de reaktionära strävandenas vilda framfart, erkannerligen i södern och västern. De hade vid detta laget fått mer än nog av "normalcy"-regimen med dess judiciella följdverkningar. Socialismen vore åter i antågande och den komme, liksom kapitalismen kommit, från andra sidan havet.

Den irländska fristaten har anhållit om inträde i Nationernas förbund.

Staterna måste i framtiden köpa sitt vete från Canada, förklarade f. v. amerikanska generalkonsuln Brittain i Winnipeg under sitt besök i Los Angeles. Han ansåg Canada vara det största veteproducerande landet i världen.

TVÅ SÄSONGERS ARBETE— TJUGO DOLLARS I REPARATIONER

Gray arbete överträffas endast av Gray ekonomi. Ingen annan tractor gör så mycket arbete för så liten kostnad.

Hundratals av Gray-brukare endossera detta utlåtande av James Martin i Little Britain, Canada, som skriver:

"Gray har gett stor tillfredsställelse, är lätt att operera, lätt att starta i kallt väder och har gått från morgon till kväll utan att stoppa. Tjugo dollars täcker reparationskostnaden för två säsonger och vi utförde mer arbete denna säsong än en del andra gjort på två".

Gray förmåga att utföra allt till lägsta operationskostnad med inga uppskov ökar storligen eder farms förmåga att förtjäna. Besök närmaste Gray ombud genast, eller tillskriv oss.

THE GRAY TRACTOR COMPANY of Canada, Ltd.
298 Ross Street Winnipeg, Manitoba

WIDE DRUM DRIVE
Gray
TRACTOR

JACKSON BROS.
Speciellt uppmärksammas postorders.
Juvelerar- och Guldsmedsaffär.
UR, och JUVELREPARATIONER.
9962 Jasper Ave., East
Tel. 1747, Edmonton, Alta.

Doyle, Costigan & Co.
Advokater, juridiska ombud, notarier, etc.
Telefon A1613.
845 Somerset Bldg., Portage Ave.
Winnipeg, Man.

Privat tel. Sh. 5736; Kontor A4963
Skandinavisk Advokat
W. J. LINDAL, B.A., L.L.B.
Jurist, Solicitör, etc.
Lärare Manitoba Law School.
No. 3 Home Investment Bldg.

40,000 Acres Land
måste säljas i Canadas bästa "mixed farming" distrikt. C.N.R. —Enderton Co.—C.P.R. och H.B. land. 8 till 20 års avbetalningsvillkor. $200 till $400 vid köpet. Upparbetade farmar till olika priser. Staden har mejeri, kvarn, högskola, hospital m. m. Största svenska settlement i Canada.
LEONARD WREDE
Box 51, Wadena, Sask.
CANADA

Farm säljes billigt
En god farm, med full utrustning av redskap, hästar och kor, belägen nära Winnipeg, efter automobilväg. Pris $4,000. Goda villkor, eller bytes för hus.
En del goda hus och byggnadstomter till billigt pris.
C. J. LANDIN
Telefon A 8387
701 McArthur Bldg. Winnipeg

EMIL LÖVENDAHL
Svensk urmakare
Expert reperation av klockor. Orders från landsorten expedieras omsorgsfullt.
500 Talbot Ave., Elmwood
Winnipeg, Man.

Från 7 till 30 års fängelse ådömdes f. v. 17-årige Norris Lasley och 15-årige Harold Olson i Minneapolis. De voro anklagade för mord av tredje graden.

Flera Goda Nyheter till Stängselköpare

Peerless garanterade stängsel och grindar direkt från fabrikanten till jordbrukaren

VÅR tidigare kungörelse att Peerless Fence under 1923 skulle bli såld direkt till avnämaren, till fabrikspriser, har bringat oss så många förfrågningar för "folder" och fullständig beskrivning, bilder och priser att vi äro övertygade om att det var en lycklig idé av oss, att adoptera den direkta försäljningsmetoden.

Under denna direkta plan drager ni fördelen av att vi kunna bespara oss utgifterna för en stor kontorspersonal, biträdesstab, resandes utgifter, bokföring, inkasseringsutgifter, etc.

Kom ihåg—vi erbjuda er icke gottköp; vi tillverka ej billiga staffgsel, ni få, liksom ni ock försäkrar er om att ni har det starka, pålitliga stängsel och grindar av endast bästa kvalitet, det slag som vi kunna garantera.

SE VART ANBUD OM EN FRI GRIND.

Beställ nu från denna annons och glädjas ej endast över den stora besparing ni gör, men ock över de pålitliga och varaktiga stängsel, ni få, liksom ni ock försäkrar er om att ni har det nära tillhands, då ni behöver det.

EXTRA HEAVY PEERLESS FENCE—Made of All No. 9 Full-Gauge Hard Wire

Style No.	No. of Wires	Height, Inches to Rod	Stays	Spacings in Inches	Price	Lbs. per 100 Rods
5400	5	40	9	9, 10, 10, 11	.35	670
6400	6	40	9	4, 5, 6, 7, 8	.43	780
948	9	48	12	3 1-2, 3¾, 4¾, 5¾, 6¾, 7½, 7½, 8½	.66	1230
1048	10	48	12	3½, 3¾, 3¾, 4½, 5, 6, 6, 7, 8½	.74	1320

HEAVY PEERLESS FENCE—Made from No. 10 Gauge Hard Wire Throughout

Style No.	No. of Wires	Height, Inches to Rod	Stays	Spacings in Inches	Price	Lbs. per 100 Rods
4330	4	33	9	10, 11, 12,	.26½	420
5400	5	40	9	9, 10, 10, 11	.32	560
7600	7	40	9	5, 6, 6, 7, 7½, 8½	.43	680

PEERLESS MEDIUM HEAVY STYLES—Top and Bottom Wires No. 9 Gauge—All Others No. 12, except Style 8341, which has No. 10 Top and Bottom

Style No.	No. of Wires	Height, Inches to Rod	Stays	Spacings in Inches	Price	Lbs. per 100 Rods
726	7	26	15	3, 3½, 4, 4½, 5, 6	.32	580
742	7	26	15	6, 6, 7, 7, 8, 8	.37	630
832	8	32	15	3, 3½, 3½, 4½ 5 1-2, 6, 6	.40	660
8321	8	32	25	Same as 832 above	.45	780
8341	8	34	30	3, 3½, 3½, 4½, 5 1-2, 6, 8	.53	890
942	9	42	15	3, 3½, 3½, 4½, 5 1-2, 6, 8, 8,	.45	750
1050	10	50	15	3, 3½, 3½, 4½, 5 1-2, 6, 8, 8, 8	.50	830
1449	10	49	15	3, 3, 3, 3, 3, 3, 3, 3½, 4, 4½, 5, 5, 6	.65	1050

PEERLESS CLOSE WOVEN HOG FENCE—Top and Bottom Wires No. 10 Gauge—All Other Wires No. 13 Gauge

Style No.	Wires No. of	Inches to Rod Height,	Stays	Spacings in Inches	Price	100 Rods Lbs. per
0726	7	26	33	3, 3½, 4, 4½, 5, 6	.39	6
1036	10	36	33	2, 2, 3, 3½, 4, 4½, 5, 6, 6	.52	8

PEERLESS HEAVY POULTRY and GARDEN FENCE
Top and Bottom Wires No. 10 Gauge—All Others No. 13

Style No.	Wires No. of	Inches to Rod Height,	Stays	Spacings in Inches	Price	100 Rods Lbs. per
1848	18	48	24	1, 1, 1, 1¼, 1½, 2, 2¼, 2½ 3, 3½, 4, 4, 4, 4, 4, 4½, 4½	.78	12
2060	20	60	24	1, 1, 1, 1¼, 1½, 2, 2¼, 2½ 3, 3½, 4, 4, 4, 4, 4½, 5, 5½, 6	.88	13¼

PEERLESS POULTRY FENCE
Top and Bottom Wires No. 12—All Other Wires 14½ Gauge

Style No.	No. of Wires	Height, Inches to Rod	Stays	Spacings in Inches	Price	Lbs. per 100 Rods
1536	15	36	33	1¼, 1¼, 1¼, 1¼, 1½, 1½ 2¼, 2⅝, 3¼, 3¾, 3¾, 4, 4, 4	.58½	630
1848	18	48	33	1¼, 1¼, 1¼, 1¼, 1½, 1⅝, 2¼, 2⅝, 3¼, 3¾, 3⅝, 4, 4, 4, 4, 4, 4	.74¼	800
2060	20	60	33	1¼, 1¼, 1¼, 1¼, 1½, 1⅝, 2¼, 2⅝, 3¼, 3¾, 3⅝, 4, 4, 4, 4, 4, 5, 6	.83¼	920

Alla priser äro F.O.B. Factory, Winnipeg. Vi betala försäljningsskatten. Om det ej finns någon agent vid eder station är det nödvändigt att ni sänder tillräckligt med pengar att förskottsbetala fraktavgifterna. Vi skola delge er fraktavgiften på begäran.

BESTÄLL NU! Sänd pengar med P.O.-Money Order, Postal Note eller registrerat brev direkt till oss och bespara mellanhandsens vinst. Vi mottagit vår rikt illustrerade katalog, kallad "From Wire Mill and Fence Factory Direct to the Farm"—tillskriv oss idag för eder kopia.

The Peerless Wire Fence Co., Ltd., Winnipeg, Man.
Vi äro er lika närma som eder postbox.

PEERLESS FENCE
är billigare än BARBED WIRE
Sätt icke uppfarligt, underhaltigt och tillfälligt Barbed Wire trassel runt eder farm, då för samma pris ni kan bevara edra kreatur och skörd med Peerles Fence. Ett SÄKERT och varaktigt fence, som skall spara eder omkostnaderna för återuppsättning.

Style 5400
5 strängar, 40 tum högt, 9 grova spärr per rod.
No. 10 gauge, per rd, 32c
No. 9 gauge, per rd, 35c

PEERLESS FARM GATES
All Wires No. 9 Gauge

Pipe Braced Width	Height	Price	Shipping Weight
12 ft.	48 in.	$10.65	70 lbs.
14 ft.	48 in.	11.60	80 lbs.
16 ft.	48 in.	12.50	90 lbs.
Wire Braced Width	**Height**	**Price**	**Shipping Weight**
8 ft.	48 in.	$6.00	40 lbs.
10 ft.	48 in.	6.85	50 lbs.
12 ft.	48 in.	8.15	60 lbs.
14 ft.	48 in.	9.05	70 lbs.
16 ft.	48 in.	9.75	80 lbs.

WALK GATES

Width	Height	Plain	Ornamental Scroll Top	Poultry Gates
3 ft.	x36 in.	$3.00	$3.85	
3 ft.	x42 in.	.....	4.15	
3 ft.	x48 in.	3.50	.....	$3.50
3 ft.	x60 in.	.....	.....	3.75
3½ ft.	x36 in.	3.25	4.15	.....
3½ ft.	x42 in.	.....	4.50	.....
3½ ft.	x48 in.	3.75	.....	.....

Walk Gates ship at 20 lbs. each.

No. 9 Galvanized Brace Wire, per 25-lb. coil $1.50
No. 9 Galvanized Fence Staples, per 10-lb. bag $1.00
No. 9 Galvanized Fence Staples, per 25-lb. bag $2.25
Dillon Heavy Fence Stretcher ... $8.50

Kung Faud av Egypten önskar bliva en absolut härskande monark och spänningen mellan honom och hans kabinett är nu synnerligen stor.

Den turkiska delegationen för mötet i Lausanne avreste den 18 ds. Man skall där upptaga konferensen om Nära Östern frågan.

Adolph Eitler, bäjersk fascistledare, har inkallats för högsta domstolen i Leipzig, anklagad för att motsätta sig de republikanska institutionerna.