符鈺晶不打算早婚

自小受家人寵慣的符鈺晶，很幸運找到一個對她千依百順的男朋友，對她體貼，又寵她，然而她沒有打算太年輕做新娘子，因爲她覺得事業未有滿意的發展，而且她認爲婚前必須瞪大眼看清楚，免得婚後悔恨。

符鈺晶無事一身輕，她向無綫告假至八月，計劃出外旅遊。她說：「得閒無事就翻旅遊書看，見到湖光山色的美景，立即心動了。」

皮膚白皙的她，偏愛游泳，她常希望一試古銅色膚色的滋味，但沒法如願以償。

「我是屬於晒極唔黑的一類，眼見同游者變了健康膚色，我才紅了點眞激氣，動用了令皮膚可以晒黑的太陽油才有半點成績，但三日後又變回原狀。」

男朋友林振鵬安慰她，女孩子皮膚白皙更漂亮，這才予符鈺晶轉嗔爲喜。

而符鈺晶最欣賞男朋友的就是體貼和寵她，在適當的時候做適當事情。

「在家中我排行第七，對下還有一個弟弟，自小受家人寵慣了，脾氣不大好，遇上他對我千依百順，加上思想可以交流，彼此往來一忧眼就兩年多了。」

原本她和朋友合作開髮型屋，開張時廣請同事，近日已不聞她提及做生意的事情。

「早一陣子，又做K一百又指電視劇，所以沒有時間，也就退出了。我對生意又不懂，還是運些才碰較好。」

符鈺晶本人一點兒也不胖，上鏡後，面蛋變得圓嘟嘟的，因而令未見過她的人有一個錯覺，以爲她是個小胖兒。

「許多人也曾批評我臉太闊，我自己覺得這樣也沒什麼不好，而且，無理由全世界的人都會鍾意自己，身髓髮膚受諸父母，五官自然就夠了。」

林先生只好繼續努力讓符鈺晶對他多加了解。

正因爲她的達觀，少有心情不佳的情況，面上總保持笑容，男朋友常讚她是開心果。

「他有向你求婚嗎？」

踟躕了一會，她才點頭。

「答應了嗎？」

接着而來的是否定，理由是她不希望太年輕就做新娘子。

「事業還未有滿意的發展，加上我認爲婚前要瞪大眼睛看清楚才作出決定，免得婚後悔恨，我家人是隨保守的，想離婚的事情在我們身上出現，我是在這思想影响下長大，一旦決定了嫁他，就不會離婚的了。」

容矣保持永遠保持不佳時，符鈺晶心情

趙雅芝母子遊日　分居事未有進展

趙雅芝在兩週前拍完《小偷、警察門大賊》（現又改名《三相達》），暫時沒有新節目，她計劃在八月期間，帶一對兒子到日本和路迪士尼樂園玩。

「黃錦榮會否同行呢？」

「他要開工拍電視劇，所以，不能與我們去。」

問及她與黃漢偉的分居手續辦理情形。她表示一切未有進展，她會在十月赴泰國登台。

劉緯民虎山行中飾日本人

（電視消息）劉緯民加入「再向虎山行」一劇演出，使該劇陣容更見鼎盛，他在劇中扮演一個日裔武痴佐藤宗，造型扮相都十分突出。

這是他第二次在徐小明監製的動作劇中扮演日本武士，上次是在「陳眞」中飾演日本浪人，因有了一次演出經驗，今次演出緯民，在前陣子主持「虎山行」，在揣摩過劇目，現在專心去演戲，他希望演「虎山行」之後，下次有機會演些有性格的角色，發揮自己的演技很有信心，常常神氣十足的武痴。

久已沒有演戲的劉緯民對今次演出有了獨到的心得。

劉緯民對今次演出很有信心，常常神氣

梁朝偉又名純情偉　說起原因引人發噱

（電視消息）梁朝偉毫無野心，凡事但求順其自然，動力做事便是他的座右銘。

上月剛滿廿一歲的偉仔，被朋友笑問：「喂！有沒有做過成年人做的事情呀。」

偉仔摸摸頭髮，不知其所云說：「什麼是成年人的事？」引得哄堂大笑，難怪陶內人給他起名純情偉。

偉仔在拍戲時眞在很賣命，很多危險鏡頭均親力親爲，以求迫眞，拍攝「北斗雙雄」時，由十多呎高空躍下，他還笑嘻嘻說：「眞好彩，沒有被樹枝鈎着，否則要多表演一招倒掛金鈎。」

偉仔飾演被鬼支配的頑皮仔，他笑說：「開正我的口味。」原來作弄人是他的拿手好戲。

偉仔的星運頗佳，問他有何秘訣？他說：「我這個人沒有野心，亦想不到自己這樣幸運。到現在爲止，我沒有想過轉行或作多方面發展，祇知道認眞工作。」

熟就輕駕士武扮民緯劉

劉雪華昨被一女人痛毆　翁某被牽涉入內

（電視消息）劉雪華昨晚九時許在邵氏影城被一位女人打到嘔電，事發後報警，西貢警署派員調查，將一干人等請返警署協助調查，由於劉雪華受傷，被送聯合醫院驗傷及治療。

警方消息說，毆打劉雪華的女人招供，是翁X晶指使她毆打劉雪華的。

警方又說，這件事情相信十分複雜，毆打劉雪華的女人，其供詞或有可疑點，故要深入調查其事云。

劉敏儀重返今宵

劉敏儀昨天返「無線」報到，參加《歡樂今宵》演出，她是在日前自歐洲返港。

她拍完《再見十九歲》之後，就請假一個多月，全家到歐洲旅行。

她表示，此行並沒有趣事，因爲，帶同女兒在身旁，經常照顧女兒吃奶，吃東西，十分麻煩，返港後才是眞正放假。

英皇電器修理工程
合格牌照，新裝電火，免費估價，電器修理。日夜應命。
電話二九八一五八七八余鴻智洽

快捷冷氣工程公司
專科承裝修理，大小商業冷暖氣機凍房，急凍房，大小牛奶肉食瓜菜櫃，家庭雪柜及衣乾衣機，電焗電火政府牌照。
馬君賣（Alec Ma）
馬君賣（Bill Ma）
三二七一一五一（英語）
三二一一七二〇（粵語）

建立建築公司
KENLEY CONSTRUCTION
土庫間格　露台平房
油漆裝修　免費估價
TEL. 433-5138
2739 WARD ST. VAN. B. C

FIRST LINE ROOFING
專門修理屋頂
及水潤　價錢平
工作好　晚英語電
291-1866
CARL WILFER

文記裝修
五時后電話：255-2335
承接裝修　做土庫木間油漆　新屋建造　房屋翻新　免費估價

勝任車蓬按裝廠
由你的貨車轉變爲有蓬的貨車，有十二年經驗，担保妥善，免費估價，有汽車零件。
FREE SPIRIT VAN
398 Kingsway Van. B. C.
Ph. 873-3361

朱氏裝修
電話：433-9784
政府牌照　裝修改建　土庫間格　大小工程　免費估價
約合期長有
文柏璋小理修

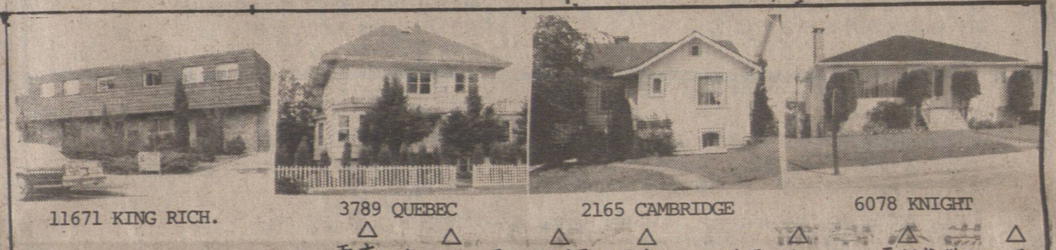

皇室村
售價由七萬二千五元起
三睡房城市屋及兩睡房或三睡房花園柏文。設備包括：全新三件頭GE牌電器用具，不同顏色靚地氈，磚砌火爐，室內游泳池及蒸氣浴，地下停車場及宮庭式文娛中心。
Office 421-7708
or 689-4033
after 5 p.m. 521—3034

Tudor Village
Priced from $72,500
3-bdrm. townhouse & 2 & 3-bdrm. garden apts. FEATURES: 3 new G.E. appliances, colour co-ordinated plush carpet throughout, brick wood-burning fireplace, indoor pool & saunas, U/G parking. Tudor Inn Rec. Centre.
Open for viewing SATURDAY and SUNDAY. 1 p.m. - 5 p.m.
SIMON FRASER UNIVERSITY　LOUGHEED HIGHWAY　BRIGHTON　Tudor Village　HORNE　WOSWICK　LOUGHEED MALL SHOPPING CENTRE　CARDSTON ST　GOVERNMENT ST　HALSTON COURT　GOVERNMENT ST　DAVIS PARKWAY
Turn off Government at Halston. Show suite at 8919 Horne St., Burnaby.

陳宗怡：二九八—八五五五
百信實業
六八四—八〇二五

11671 KING RICH.
△本拿比新式大屋，地大風景好，屋主離埠降價急賣，十九萬四千元
△唯一市中心修車房，生意穩定，有發展前途價六萬元。
△列治文近購物商場，四舖位，無管理麻煩，價七十萬元。
△桑拿浴室，近華埠，租約好，五千尺面積租二百餘元，月入近五千價七萬餘。
△WHISTLER滑雪區，有三睡房單位，面積大，設備好，急賣價八萬餘。

3789 QUEBEC
△乃路六〇七八號，十八年新三睡房，地溜44X115尺土庫完成，一廳兩房廚浴齊備，開價十二萬九千九，地方便，近巴士學校。
△2165 CAMBRIDGE 一廳兩房小平房。位柏文區街角三千方尺地，土庫一睡房，西人業主保養不俗，七萬九千九，機會難逢。
△細街西古典式四組合法柏文3789 QUEBEC內部全翻新，兩組兩睡房（業主可自用），其一（一萬九千五，兩組一睡房。年收租五元，淨入息萬，開價十五萬八千。
△東區近乃路夾38街，全新大屋，土庫一廳兩房洗衣房廚浴全部完成，雙車房，標準十七萬三。
△列治文正地，七年新雙層式孖屋單邊出售，樓上四睡房，正層大客廳廚房兩套浴室，40乘百二尺，只九萬。
△近八域多利街五組小柏文樓宇中一租兩睡房，石米外牆年收二萬，開價廿一萬八千。
△本拿比BRENTWOOD經濟兩房兩廳花園公寓保養如新，面積一千尺，另有土庫儲物洗衣，只六萬九千五，不用打理剪草。

DOGWOOD RLTY 多活實業公司
胡鶴洲 KEN WU
公司電話：876-8841
住家電話：420-1851　420-4962
△七街東二四三二石米屋，有四房，連土庫，平整足辣，好地點，交通便，十萬九千。
△新屋兩間剛完成，土庫有兩房東28街，3139號近蘭夫街口取價特平十六萬五千元每日下午開放。
△新屋乃磨夾八街，土庫完成，風景美，交通便，十七萬。
△京士威乃磨五房，兩廳，西人保養如新，交通便，十二萬七
△近PNE新屋，土庫完成，十四萬二。
△六年新城市屋，兩層三房兩廳，屋內美觀，七萬五。
生意
△唐番餐館，京士威夾會拔，五十個座位，開價四萬五。
△唐人街　屋地，37尺，可代建。
△近唐人埠，兩房一廳，土庫完成，地細，開價八萬余。
△西區　屋，有土庫，收千二元租。
△唐人街屋，租地，三房一廳，有土庫完成開價八萬九。
△唐人街五睡房，土庫完成，兩單位，大部份翻新，廿五尺地，有後巷。
◎免費估價，代建新屋
商業樓
8.商業兩舖位，樓上觀住家，四年新磚樓，急賣廿四萬，可開餐室，右鄰快速車站。
9.戰士街商業樓兩層十五萬
△東區柏文十組17年新，年入四萬，交通便，四十四萬。
△京士威商業樓兩層，樓上住家廿五萬抵買。
△柏文廿四組，每組四萬余。
△果舖連屋三層九房，另有舖一間，日營三百，讓十四萬九、

UNITED REALTY LTD.
3879 OAK ST. VAN.
公司：736-3831
Richard Ning 任先生
傳呼機687-7711 #7575
△唐番餐館，京士威夾會拔，五十個座位，開價四萬五。
△唐人街　屋地，37尺，可代建。
△近唐人埠，兩房一廳，土庫完成，地細，開價八萬余。
△西區　屋，有土庫，收千二元租。
△唐人街屋，租地，三房一廳，有土庫完成開價八萬九。
△唐人街五睡房，土庫完成，兩單位，大部份翻新，廿五尺地，有後巷。
◎免費估價，代建新屋

Dogwood Realty
柯其毅 KEN AW
公司：876-8841
住宅：327-1687
中文留話：667-0813
生意房屋　免費估價
△本拿比新式大屋，地大風景好，屋主離埠降價急賣，十九萬四千元
△唯一市中心修車房，生意穩定，有發展前途價六萬元。
△列治文近購物商場，四舖位，無管理麻煩，價七十萬元。
△桑拿浴室，近華埠，租約好，五千尺面積租二百餘元，月入近五千價七萬餘。
△WHISTLER滑雪區，有三睡房單位，面積大，設備好，急賣價八萬餘。

大成產業有限公司
GRAND FORTUNE REALTY LTD.
206-200 E. PENDER ST. VAN. B.C.
◀經營一切房地產買賣生意▶
湯天豪 Howe G. Tong
公司電話：687-7979
住家電話：325-0527
★本公司免費代客估價一切物業★
▼新校睡風式大屋，位素里區，可看到菲利沙河，房景，層有三睡房二廳，下層有二廳，並一大上，乘二廳，〇業三，廚近本學
▼好賣收入商地價業樓。共士磚間建舖築位，，，面地寬七十尺大商場乘道，
▼租一客直前好途，位開價尼市區六萬五千元。必經之
▼二近尺唐人並可埠可改經商千建高營零樓，售前和途批無發等限九，現每生僅月
▼本拿比鹿湖區新屋計，近京士總威帝國約
▼水道千經劃則師特別設計，近京士總威帝國約
▼廚平如尺師特別設計，近京士總威帝國約
▼皇內開四睡房一房三，九廳千元三套。
▼觀屋位下層乃街夾廿八街，上層二睡房共八廳百，九下層沙街二及京士威一，璃廳
▼最乘適一合貳〇重建大〇新屋租，出每月約地寬五十房一二
▼開窗，每月收租共設備，近學校，交通玻璃，
▼上層三睡房二，位菲里沙街，二及京士威一，璃廳
▼好入息孖屋，減價出售廿四萬九千元。
▼二邊廳，二套水廁，一邊，出租另一邊，以幫助銀行付款
▼全五街，萬五千元。新孖屋，位本拿比南邊SINPSON SEARS百貨公司，每邊有三睡房，自己住
▼廳，共三套水廁，交通學校商場樣域多利便，夾睡廁，近所樓，下街二上三睡房一廳二
▼三年新屋雙層玻璃窗，主人房有廁，近水樣方便，開四價十一一
▼十中型士多生意出售，每年營業額約六萬元，多銷售蔬菜，生菓，人山人海，前途極好
▼位旺盛市區，人山人海，
▼開價十三萬九千元。

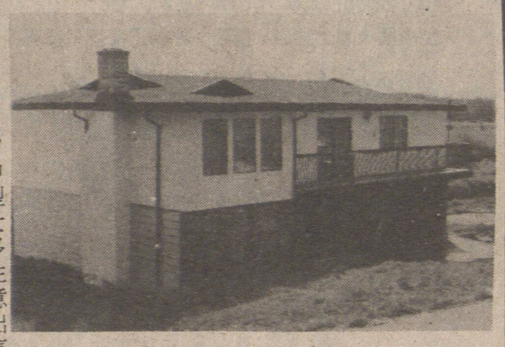

業主減價廉售
從十九萬減爲十七萬元
三年新屋，位本拿比南邊，地六十乘一七七，近公園，風景秀麗，上層有三睡房二廳，約一千五百平方呎，樓下有二睡房二廳，及大廚房，共三套水廁，減價十七萬元。

林文和
MICHAEL LIM
Res. 274-7278（住宅）
United Realty Ltd.
3879 OAK STREET, VAN, B.C.
Office: 736-3831
▲東區二睡房卅年新，石米廚土庫完成，十萬餘。
▲東區二睡房近乃磨廿四年新，卅三尺地，九萬九千五。
▲東區柏文地，兩睡房屋土庫完成投資機會，十二萬餘。
▲近緬，兩睡房柏文，保養一流，六萬餘。
▲列治文三睡房靚屋兩間，四十尺地三年新業主急賣，十三萬九千元
▲素里埠建屋地六十二尺，三萬餘急賣廿七萬九。
▲蘭甲十九英畝半地，三睡房屋，
柏文投資
▲西區十三組石屎樓，一睡房有十組，二睡房三組，50×140，廿四年新，保養一流全租滿，開價五十九萬五。