TAI HON KONG BO LTD:
THE CHINESE TIMES

Volume 15, No. 16
$9.75 Per Year

PUBLISHED DAILY EXCEPT SUNDAY, AT
443-445 CARRALL STREET VANCOUVER, B. C.

ENTERED AT THE POST OFFICE AT VANCOUVER, B. C., AS SECOND CLASS MATTER

Phone Seymour 7092 (FRIDAY, AUGUST 13th, 1920) P. O. Box 260

▲本報特啟 六月叁十號本報因更換大印字機經已停版曾於報章宣布間有關報者未及詳閱紛紛來函下問理當逐一答覆奈公務紛紜未暇兼顧唯更換大機工程完竣七月十九號照常出版諸君再閱便知勿以遂敬覓責幸甚 司理部披露

中華民國九年八月十三日
夏歷歲次庚申七月初一日

大漢公報

叁拾五 (星期五六) 號

本報價目本埠派到每月收銀七毛五若派不到貼郵票寄上每月收銀壹元英國各埠及美國每年收英金九毛半 個月 元 七五一月 元中國及外埠每年收英金十二元除埠拜日外皆按日呈閱無論取閱久暫報資均可先惠空函定閱恕不奉呈 本報特啓

論說

混沌之局面

(夢蝶)

今日中國之局面 質言之 混沌之局面也 既謂混沌之局面 則無是非可言 譬之草昧初開之際 酋長、爭祇爭逞其意氣 彌肉强食 若猶齗齒旁斥 與之說公理則尚非其時 必俟武力大定之後 有賢智者出而後可以言也。

閱者得毋詫異吾言乎 閱者謂今日之局面。有公理乎。則吾請問閱者 公理安在。謂西南護法爲公理。謂舊國會爲合法機關。護舊國會爲即護公理。則又請問閱者。舊國會安在。西南捧舊國會爲護法招牌動兵而與敢府戰。今則招牌除去矣。與政府不戰未終。而西南又自戰起來。所謂護法者。又安在。閱者若再下一轉語曰。岑陳與政系諸人。不要國會。而唐劉孫伍諸人。仍要國會。今國會移滇。護法事業。仍堅持到底。然吾又再問閱者。唐劉孫伍諸人。既日與北方通。欲合段祺瑞以倒岑陸。舊國會議員。既投降安福。欲聯王揖唐以倒政學。護法事業之根本原爲排段祺瑞。護法事業之目的。原爲排新國會。今既與段携手。與新會融合。則所謂護法事業者又安在。朝翻夕覆。非友今仇。變幻離奇。不能詰究。是眞酋長性質也。若是者。必不配言公理。故在今日。苟持公理以判決國內之紛糾 曰若者爲合。若者爲不合。若者爲護法。若者爲非法。何者爲和平。何者爲國會派。何者爲非國會派。何者爲護法到底。何者爲和。何者爲挑釁破壞和平。種種分別。皆是夢囈。蓋若輩混屯之腦筋。原來不識有此許多事理。但知憤而爭。見而貪。得而樂。樂而憤。如此而已。故非經大酋長出以武力懲創之之後 若輩翻覆之性 終不能帖服。翻覆之性 既未能帖服。則禮義之教 無從而興。公理無從說起。故在今日持公理而論。中國時局。尚隔幾層。吾故無以名之。名之曰混屯。嗚呼。對此混屯之局面 予其如之何 予其如之何。

時評

靳雲鵬能否復任

(恪)

靳雲鵬再二辭職 非素無宦情也 以被逼于安系。故浩然有去志耳

此次張作林入京 對于內閣問題。力主挽留靳氏。大有

▼○▲新機明 怡利公司
擴長打金生意之廣告

本號揀選十足金葉止色紋長製造唐洋時欵花草金長首飾鑲作珍珠玉器鑽石及各等婦孺釵環頭上用品俱全所有金器物件均蓋有本號字印爲記永遠包換貴客光顧定造物件準可依期決無延誤鋪在溫哥華中哥霖比街四百二十三號開張

范舜耕打金師在英屬雲埠多年伊所製造各等奇巧金器久蒙貴客賞識現由唐復回應本號之聘茲當新張伊始取價特別從廉坑上各梓里如有函件定造請照下列西字門牌寄來無悞

Sun Kee Ming, Yee Lee Co, Phone Sey. 4018
433 Columbia Ave. VANCOUVER, B. C.

▲○▲奇化旅館廣告

本旅館之設爲利便行旅起見其中粧飾精緻床褥雅潔衛生上最爲適宜寄宿處更覺暢適且每房有冷熱水喉并來復响鈴以便旅客起居之用各界諸君不我遐棄本主人下榻以俟

▲本館創於奇化街東門牌二百二 二號
▲喊線 (矢毛) 六九五二

本旅館主人批露

▲○▲卡技利羊毛織造公司廣告

本公司開張多年專辦大帮上等全羊毛織造男女各色窄結衫發行價廉物美如各埠同胞欲買窄結衫我同胞最合用之 數爲(三十八)(三十六)并(三十四)每件價銀十三元五毫請寫明號數欵式照西字門牌付來定必快捷妥當所有交易一律由 都姊)倘貨到步請即試驗如不合用原銀奉回祈留心光顧是所厚望 弟何林啓

Calgary Knitting Co. 111-2nd ave. 3
Calgary Alta.

(三民大旅館)

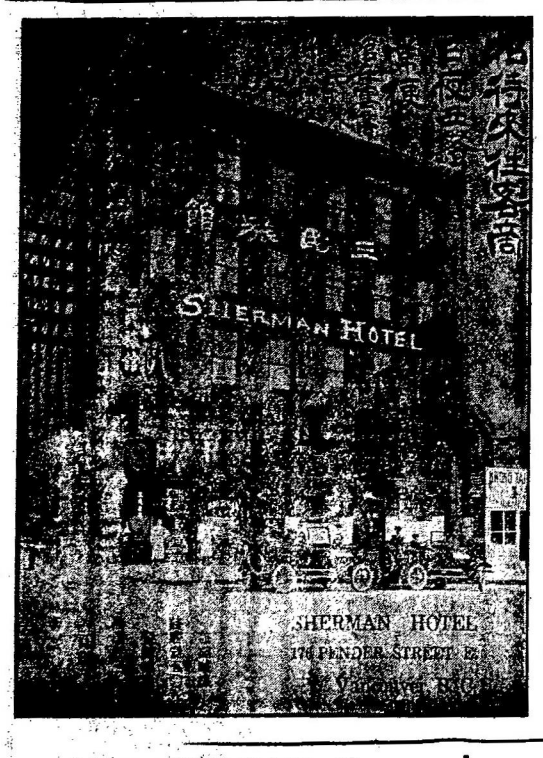

MERCHANTS BANK OF CANADA
華人事務部
436 Columbia Ave. Vancouver B. C.

本銀行特設華人事務部專爲利便華人起見如各坑各埠諸君或有滙兌或貯蓄可將銀赤或郵局票直寄來本銀行用華文英文均從其便定照函妥辦即將收據并函覆答一切

加屬孖氈銀行謹佈

◀資本公積共壹千四百萬▶
分行共三百餘家

四丕亞輪船公司

▲敬祈惠顧

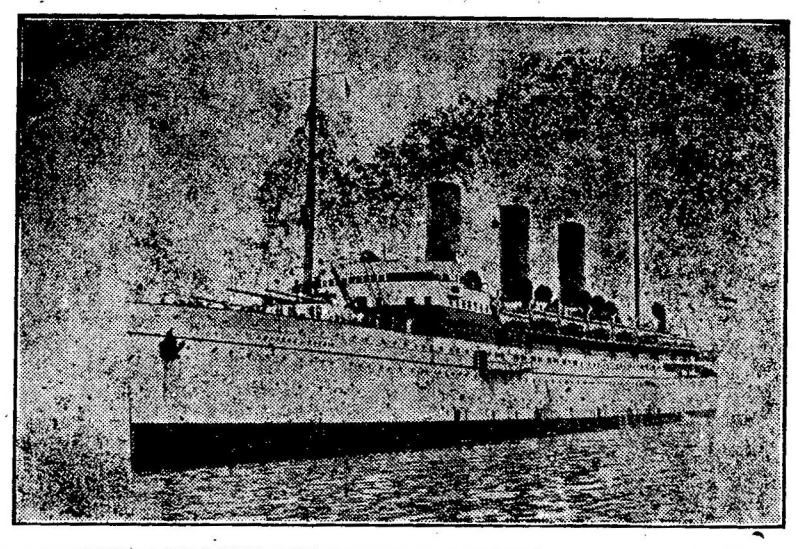

▲諸君 東旋

(歡) (迎) (華) (客)

赴香港最近船期

日本皇后 八月十七
亞洲皇后 八月廿六
滿提高 九月十四
俄國皇后 九月廿三
日本皇后 十月十二
亞洲皇后 十月廿一

東亞客務總司理司徒旄謹佈

Seto More
Asiatic Pass Agent
C.P.O.S.Ltd
VANCOUVER

J. J. Forster
Agent
C. P. O. S. Ltd.

委路慎雙靴舖

一間專製女靴 間專造男靴

新欵安舒合脚
惡市佛號名靴
各式皮料多樣
靴式俱全實價
不二請來惠顧
侍奉週到

WILSONS SHOE STORE
157 159 Hastings St. W
Near Cambie Stret

新米又到

Imperial Grain and Milling Co. Ltd.
339 Railway St. Phones Sey. 526-527
Canada Food Board License No. 4-517
VANCOUVER, B. C.

本公司向辦唐山絲苗官粘大帮谷 近日新米運到甚多甘香潔白食者讚美叨蒙 華人字号光顧無論遠近單到即付價銀尤爲相官

庵不爺羅公司謹啓