MARCHE D'OTTAWA.

Vendred., 5

VIANDE—Mouton par livre, 6c. à 7c; Lard, par 100 livres, $6.00 à $6.50; Bœuf, par 100 livres pesant, $3.50 à $4.50; veau de 4 à 5c. la livre.

VOLAILLES, GIBIER—Volailles, par couple, 40c. à 45c; poulets, par couple, 25c. à 30c.; dindons, la pièce, 60c. à 90c; oies, 40 à 45c; canards, par couple, 40c. à 45c.

LAITERIE—Beurre en tinette, par livre, 18c. à 20c.; beurre frais, par livre, 20c. à 22c.; beurre, salé par livre, 19c. à 20c.; fromage, par livre, 12c. à 14c.; œufs, par douzaine, 18c. à 20c.

LÉGUMES—Pommes de terre, par poche, 60c. à 65c.; navets, par baril, $4; carottes, par baril, $4.50; panais, par minot, 45c.; oignons, par minot, 50c.

GRAINS—Blé de sarrasin, par minot, 40 à 45c.; avoine, par minot, 30c. à 32c.; maïs, par minot 60c. à 65c.; pois, par minot, 55c. à 60c.; fèves, par minot, 75 à 90c.; orge, par minot, 45c. à 50c.; blé d'automne, par minot, $1.15; blé du printemps, par minot, $1.35.

FARINE—Extrà double, par brl. $7; extrà, par brl., $6.50; No. 1, par brl. $6.25; gruau, par brl., $4.50; farine de blé-d'inde, par brl. $2.75; blé broyé, par brl. $6.50, provende, par brl. 90c; bran, par 100 lbs. 60c.

DIVERS—Miel, par livre, 10 à 12c.; saindoux, par livre, 10c. à 12c; suif, 6c. à 7c; laine filée, 60 à 65c par lb; bas de laine, par paire, 25c à 30c.; foin, par tonne, $7.00 à $9; paille, par tonne $5.00 à $5.50;

Peaux, par 100 lbs. $6.00 à $7; peaux de veau, 9c. à 10c. la livre; peaux de moutons, de 90c à $1.00 chacune.

Bois, de $2.50 à $3 la charge.

MARCHÉS ÉTRANGERS.

New-York 4.

Chemins de fer irréguliers.
Coton, ferme 12, 7, 16.
Farine, tranquille.
Reçu: 12,000. Ventes, 12,000.
Farine de seigle, tranquille 4.75 à 5.25.
Blé du printemps et tranquille et lourd, d'hiver de ¼ à 1c. p'ns bas.
Reçu: 220,000. Ventes, 80,000.
Seigle, ferme de 90 à 91.
Blé d'Inde tranquille.
Reçu: 86,000. Ventes 200,000. 59 à 61½.
Avoine tranquille.

Chicago, 4.

Farine sans changement.
Blé tranquille et ferme.
Blé No. 2, rouge, d'hiver $1.24 à 1.25, No. 2, du Printemps $1.19½ à 1.19¾ pour nov. $1.19½ à 1.19¾ pour décembre.
Blé-d'inde, tranquille et stable à 39⅝ à 39½ nov. 39½ à 39½ déc.
Avoine, ferme, re 33½ nov. 32⅝ déc.
Lard actif plus haut 10.50 à 11 nov. 10.10 à 10.50 déc.
Saindoux à la hausse 6.68 à 6.90 pour nov. 9.75 à 6.77½ pour déc.

Milwaukee, 4.

Blé, plus haut, 1.11¾ nov.; 117⅞ déc.; 1.19¾ janv. Reçu, 92,000 m. Ventes, 8,000.

Londres, 4.

Consolidés, 97½ 15-16; 4½s, 109⅝ 5s, 405½; Erie, 44½; préférentiel, do 67; Illinois Central 101½.

Anvers, 4.

Pétrole, 19¾.

Liverpool, 4.

	s.	d.		s.	d.
Fleur	10	3	à	13	0
Blé du Printemps	10	0	à	10	11
Rouge d'Hiver	10	11	à	11	4
Blanc d'Hiver	10	7	à	11	6
Trefle	11	6	à	11	10
Maïs nouveau	5	9½	à	5	10
Maïs vieux	0	00	à	00	0
Orge	5	3	à	0	0
Avoine	6	8	à	00	0
Pois	7	0	à	00	0
Porcs frais	56	0	à	00	0
Saindoux	37	6	à	00	0
Lard	52	6	à	53	6
Suif	40	6	à	00	0
Bœuf	83	0	à	00	00
Fromage	64	0	à	00	0

MARCHÉ EN GROS.

Montréal, 4.

FARINE.—Supérieure extrà.	6	00	à	6	00
Extrà superfine	5	85	à	5	90
De goût	0	00	à	0	00
Extrà du printemps	5	70	à	5	75
Superfine	5	45	à	5	50
Farine forte de boulangers.	6	10	à	6	30
Fine	5	10	à	5	20
Moyenne	4	25	à	4	40
Recoupes	0	00	à	0	00
Farine en sac du Haut-Canada par 100 livres	2	80	à	2	90
Farine en sac de la Cité (livrée)	3	10	à	3	15
Farine d'avoine	4	60	à	4	65

Farine de ble-d'inde, $2.90 à $3.00.
BLE—rouge et blanc d'hiver $1.33. Blé canadien du printemps $1.33.
BLE-D'INDE—56.
AVOINE par 34 livres, 28½ à 29 c.
ORGE—60 à 70c
POIS—75 à 77
SEIGLE, nominal.
Lard, $15.00 à $15.50.
Saindoux, 10 à 11.
Jambons, 11 à 12½.
Œufs frais, 15 à 16.

BOURSE.

4 décembre.

VALEURS.	Montant des actions.	Vendeurs.	Acheteurs.
Banque de Montréal	$200	145	144½
Banque Ontario	40	78	70
Banque de l'Am. B. du Nord	£50	..	..
Banque Consolidée	$100	..	..
Banque du Peuple	50	53	53*
Banque Molson	50	83	75
Banque de Toronto	100	118	116
Banque Jacques Cartier	25	60½	59½
Banque des Marchands	100	90½	90½
Banque Eastern Townships	50	..	100
Banque de Québec	100	..	..
Banque Nationale	100	..	..
Banque Union du Bas-Canada	100	..	..
Banque des Artisans	50	..	..
Banque Canadienne de Commerce	50	119½	118½
Banque Ville-Marie	100	..	..
Banque Métropolitaine	100	..	..
Banque de la Puissance	50	..	..
Banque de Hamilton	100	..	..
Banque Maritime	100	..	..
Banque d'Echange	100	60	40
Banque Fédérale	..	..	..
Banque Impériale	..	..	..
Cie de Télégraphe de Montréal	40	90½	90
Cie de Télégraphe de la Puissance	40	..	..
Cie de Navigation du Richelieu	50	40	39½
Chemin de fer de la Cité	44	..	..
Cie du Gaz	48½	119	118
Le Bourse	400	..	..
Crédit Foncier	50	..	..
Canada Engine Company	100	..	..
Quebec Fire Insurance Company	..	..	..
Assurance Royale Canadienne	..	47	..
Montreal Loan & Mort. Company	100	..	..
Cie Manufacturière de Coton	100	..	..
Cornwall Manufacturing Company	25	..	..
Warehousing Company	..	..	..
Valeurs de la Puissance	..	..	..
Bons de la Puissance	..	..	..
Déb. du gouvernement 6 p. c. stg.	..	..	..
Déb. du gouvernement 5 p. ct.	..	..	..
Bons du Havre de Montréal	..	..	..
Bons de la Corporation de Mont.	..	..	..
Bons de l'aqueduc de Montréal	100	..	..
Valeurs de Montréal 7 p. c.	100	..	..
Valeurs de Montréal 6 p. c.	100	..	..

FERRONNERIES
A BON MARCHE.

Nous désirons remercier nos amis canadiens pour le patronage étendu qu'ils nous ont accordé, et nous espérons que cela continuera vu que nous nous proposons de vendre toutes sortes de

FERRONNERIES

à meilleur marché que tous les autres magasins de la ville, à notre

VIEIL ETABLISSEMENT

McDougall & Cuzner,

ENSEIGNE DE LA

GROSSE TARIERE,

Rue Sussex.

Ottawa, 26 décembre 1878. 1an.

E. G. LAVERDURE,

Plombier, Gazier et Ferblantier

FAISEUR DE

COUVERTURES EN FERBLANC ET FER GALVANISE

ET CONSTRUCTEUR DE

FOURNAISES A AIR CHAUD,

Rue William, Ottawa.

COUVERTURES en Ferblanc et Galvanisées faites d'après le mode le plus amélioré et à des prix très modérés, qui peut être certifié, et des certificats peuvent être montrés sur demande.

Un assortiment de Poêles à Cuisine, à Fourneaux et de Salons, des plus beaux et récents dessins. Aussi des Pompes à Bière et à Eau de toutes espèces, Ferblanterie, Huile de Charbon, Lampes, Tuyaux, en mains au plus bas prix

Ouvrages et réparations faites promptement et avec dextérité.

Ottawa, 26 Déc. 1878.

J. P. MURPHY,

PLOMBIER,

Poseur de tuyaux de vapeur et de gaz,

POSEUR DE SONNETTES, etc

151, RUE RIDEAU.

BAIGNOIRES en CUIVRE POLI, en FER GALVANISE, en ZINC, etc. CABINETS D'AISANCE, EVIERS, etc., placés de la manière la plus convenable. Articles de toute sortes pour plombiers.

Toutes les commandes seront promptement exécutées.

J. P. MURPHY,
151, rue Rideau

2 septembre 1879. 1an.

$7.00 LA DOUZAINE.

140 doz. de Haches,

FABRIQUÉES AVEC

Le meilleur Acier de Firth,

—ET—

EXCELLENTES sous tous LES RAPPORTS

MANN & CIE.

Ottawa, 13 août 1872.

Grande Excitation.

THOMAS BIRKETT

Cause une excitation extraordinaire en disposant de son assortiment si étendu de

FERRONNERIE

A DES PRIX

MERVEILLEUSEMENT BAS.

Il est déterminé à défier toute compétition.

Allez le visiter et vous serez satisfait

Rappelez-vous de la place

MAGASIN BLEU DE

THOMAS BIRKETT,

No, 67, rue RIDEAU.

Ottawa, 1er avril 1879. 1an.

Les Bains Turcs,

126 RUE ALBERT,

Pour Dames (femmes à leur service) de ..... 10 a.m. à 3 p.m.
Pour Messieurs, de ..... 7 à 10 a.m
Et de ..... 3 à 11 p.m.

Le DR. LOGAN a son bureau dans la bâtisse même, où il peut être consulté professionnellement de 9 à 11 hrs. a. m. et de 2 à 4 p. m.

Ottawa, 9 juillet 1879. 1an.

RUSSELL HOUSE

RUE SPARKS OTTAWA.

J. A. COUIN,

Propriétaire.

Situé au centre des affaires et tout près des édifices du parlement, cet hôtel est le rendez-vous de tous les hommes d'affaires et continue à tenir son rang parmi les premiers hôtels du pays.

Ottawa, 20 octobre 1879. 1an.

HOTEL RICHELIEU

COIN DES RUES

NOTRE-DAME ET ST. VINCENT

Vis-a-vis le Palais de Justice,

MONTREAL.

LE soussigné remercie ses amis et le public d'Ottawa en général pour leur encouragement libéral. Il a l'honneur de les informer qu'il a ajouté

CENT MAGNIFIQUES CHAMBRES

à son Hôtel, faisant face sur la place Jacques Cartier.

Le public trouvera tout le confort à

DES PRIX MODÉRÉS

et l'Hôtel Richelieu ne le cèdera en rien aux premiers hôtels de la Puissance.

I. B. DUROCHER,
Propriétaire

2 mai 1878. 1s.

Réouverture

DU

RESTAURANT MÉTROPOLITAIN

(Partie Est, pont des Sapeurs.)

P. BRANNEN a l'honneur d'informer ses amis et le public en général qu'il vient d'ouvrir et d'organiser

LE METROPOLITAIN

de la manière la plus grandiose. Le buffet comprend les liqueurs les plus fines et les cigars les plus exquis. REPAS servis à toute heure.

P. BRANNEN,
Propriétaire.

Ottawa, 14 août 1879. 1an.

L'ARGYLL

RUE WELLINGTON

A. BEUZELIN,

PROPRIETAIRE.

CHAMBRES, à louer, à des conditions modérées. La seule maison tenue d'après le système européen. On y prépare des déjeuners de noce, pique-niques, soupers publics et privés, pour toutes les parties du pays.

Ottawa, 2 septembre 1879. 3m.

JOSEPH DROLET,

FABRICANT

D'EAUX DE SODA ET DE SELTZ,

DE BIÈRES DE GINGEMBRE,

DE CIDRE, DE LIMONADE,

ET DE TOUTES LES

DIFFÉRENTES SORTES DE SIROPS.

SYPHONS PATENTÉS.

Met également en bouteille et expédie les CÉLÈBRES EAUX MINERALES DES SOURCES DE CALEDONIA.

FABRIQUE, 434 Rue SUSSEX,

EN FACE LA RUE MURRAY,

OTTAWA.

Ottawa, 9 mai 1879.

HOTEL LAPORTE

TENU PAR

Laporte et Paquette,

257 RUE RIDEAU, OTTAWA.

MM. Laporte et Paquette ont l'honneur d'informer le public qu'il viennent d'ouvrir un bon hôtel où l'on peut se procurer les meilleures liqueurs, les meilleurs cigares, etc. On y trouvera aussi une table bien servie. Cour et écuries de première classe. Il y a place pour 100 chevaux et bestiaux. Satisfaction garantie. Prix modérés.

Ottawa, 10 sept. 1879. 3m.

Hotel "Lorne."

Pension de première classe à des PRIX MODÉRÉS.

La bar est fournie de vins, liqueurs et cigares de choix.

15, RUE YORK, OTTAWA.

F. X. GROULX.

Hotel Johnson,

50, RUE YORK.

JOHN JOHNSON, proprietaire.

Logements magnifiques et prix peu élevés.

Ottawa, 31 juillet 1879. 1an.

DÉPARTEMENT

DE

L'INSTRUCTION PUBLIQUE.

DÉPOT DE LIVRES

Afin de faire disparaître tout doute dans l'esprit des commissaires et syndics d'écoles.

AVIS

LEUR est par le présent donné que le DÉPOT DE LIVRES n'est pas fermé, mais continue ses opérations pour procurer aux municipalités scolaires les avantages incontestables qu'il leur offre.

Par ordre,
J. C. LANGELIER.

Québec, 22 novembre 1879. 1m

PELLETERIES!

Grand assortiment

DE PELLETERIES

de toute espèce et à

Tres-bas prix

CHEZ

H. L. COTE,

128 Rue RIDEAU 128

Près de la rue NICHOLAS.

Pelleteries teintes, réparées et faites à ordre sous le plus court délai.

Ottawa, 19 novembre 1879.—22 j. 1an

MARCHANDISES SÈCHES

AU

Magasin Populaire

DE

A. D. RICHARD,

COIN DES RUES DE

L'EGLISE ET CUMBERLAND,

OTTAWA.

M. RICHARD a toujours un assortiment des plus variés et des plus complets qu'il offre aux prix les plus raisonnables.

Ottawa, 20 octobre 1879. 1an.

ETABLI EN 1866.

HARRIS & CAMPBELL

FABRICANTS DE

MEUBLES et TAPISSIERS,

IMPORTATEURS ET MARCHANDS DE

MEUBLES COMMUNS ET DE FANTAISIE

Désirent faire rappeler à leurs amis et au public en général qu'ils ont des facilités incomparables pour

Fournir et Monter toutes Residences privées, Batisses Publiques et Bureaux,

Avec toutes sortes de Meubles et leurs Accessoires.

Ayant par une longue expérience acquis une réputation de première classe (étant établis à Ottawa depuis 1866), nous sommes la seule compagnie en cette ville connaissant au parfait les affaires mentionnées plus haut, dans toutes leurs branches. Ayant un grand nombre d'ouvriers de première classe nous pouvons entreprendre toutes commandes qui nous sont faites et les terminer avec vitesse.

Nous désirons aussi attirer leur attention à notre assortiment de MEUBLES à notre magasin

158 RUE SPARKS

auquel nous devons ajouter considérablement dans quelques jours des objets de fantaisie et d'autres pour les ventes des Fêtes.

Nous manufacturons et plaçons aussi des Draperies, Rideaux, Cornichés etc., nous cousons et plaçons les Tapis, plaçons et ajustons les Prelarts, Matting, etc, et en faisons une spécialité.

Nous réparons et recouvrons tous les meubles avec promptitude et avec soin, au plus bas prix.

Manufacture, 266 rue Sussex; magasin, 158 rue Sparks.

Ottawa, 26 décembre 1878. 1an.

VENTE POUR HYPOTHEQUE.

En vertu de pouvoirs de vente contenus dans un certain acte hypothécaire exécuté par Narcisse Lafontaine et Dénégé Lafontaine, son épouse, en faveur du soussigné, David Morin, il sera offert en vente au bureau de Georges O'Keefe, No. 298, rue Cumberland, en la cité d'Ottawa, Jeudi, le *dix-huitième jour de décembre prochain*, l'immeuble suivant, savoir: le lot lettre "R," sur la côté Est de la rue McGee, en la cité d'Ottawa, dans le comté de Carleton et province d'Ontario, tel qu'indiqué sur un plan de la subdivision du lot de villa numéro quatre, sur le côté sud de la rue Park, et du lot de villa numéro quatre sur le côté nord de la rue Ottawa, en la dite cité d'Ottawa, lequel dit plan, fait après mesurement des dits lots, par William Ryan Thistle, écuier, arpenteur provincial, porte la date du premier jour de mai 1868, et est enregistré dans le bureau d'enregistrement pour la dite cité d'Ottawa.

Les conditions de vente, seront expliquées au moment de la vente.

DAVID MORIN

Ottawa, 20 Nov. 1879. 1m.

VENTE POUR HYPOTHEQUE.

En vertu de pouvoirs de vente contenus dans deux certains actes hypothécaires exécutés par Joseph Maillée et Marie Maillée, son épouse, datés respectivement du 5 août 1876 et 8 novembre 1876, en faveur de Maxime Morin et par le dit Maxime Morin transférés au soussigné, David Morin, il sera offert en vente, JEUDI, le DIX HUITIÈME jour de décembre prochain, 1879, au bureau de GEORGES O'KEEFE, No. 298, rue Cumberland, en la cité d'Ottawa, l'immeuble suivant, savoir:

Le Lot Lettre "Y," sur le côté Est de la rue McGee, en la ville d'Ottawa, dans le comte de Carleton et province d'Ontario, tel qu'indiqué sur un plan de la subdivision du lot de villa numéro quatre, sur le côté sud de la rue Park, et du lot de villa numéro quatre sur le côté nord de la rue Ottawa, en la dite cité d'Ottawa, lequel dit plan, fait après mesurement des dits lots, par William Ryan Thistle, écuyer, arpenteur provincial, porté la date du premier jour de mai 1868, et est enregistré dans le bureau d'enregistrement pour la dite cité d'Ottawa.

Les conditions de vente seront expliquées au moment de la vente.

DAVID MORIN.

Ottawa, 20 novembre 1879. 1m.

THOMAS PATTERSON,

(Fournisseur de Son Ex. le Gouv.-Gén.)

EPICIER,

EN GROS ET EN DETAIL,

No. 59, RUE RIDEAU,

OTTAWA.

Ottawa, 26 déc. 1878.

FITZSIMMONS & BROWN

EPICIERS

EN GROS ET EN DETAIL.

Marchands de vin et de Liqueurs,

No. 101 RUE RIDEAU

ET

103 RUE SPARKS,

OTTAWA, ONT.

Ottawa, 26 Déc. 1878.

M. LAUR. DUHAMEL

Tout en remerciant ses nombreuses pratiques prend la liberté d'annoncer qu'il a

CONSTAMMENT EN MAIN

un assortiment complet des

Meilleures Viandes,

dont il disposera à des

PRIX RÉDUITS.

Il invite en même temps le public en général de

Venir Visiter son Etal

AU COIN DU VIEUX

MARCHE BY,

SUR LA RUE CLARENCE.

VOLAILLES de toutes sortes,
SAUCISSONS,
LANGUES fraiches et marinées,
JAMBONS FUMÉS,
LARD SALÉ, etc., etc.

Ottawa, 26 décembre 1878. 1 an.

La Crème le démontre!

Le goût le prouve!

QUOI?

Que le célèbre Porter de Labatt est égal au Porter fait avec les eaux de la Tamise ou du Liffey qui a obtenu une grande renommée universelle.

La raison pour laquelle ce célèbre Porter n'a pas encore pris la place qui lui revient au milieu de ses rivaux importés, c'est qu'il n'a pas reçu les soins nécessaires après son départ de la brasserie.

Je prie les connaisseurs, ceux qui savourent un verre de bon Porter et plus particulièrement encore ceux qui s'en servent comme un remède, d'essayer celui de Labatt que je vends en parfaite condition.

En le versant dans un verre vous voyez une CREME magnifique et le GOUT prouve à celui qui le déguste, qu'il boit quelque chose qui va soutenir son système et en même temps apaiser sa soif.

Un assortiment considérable de bière de Labatt en bouteilles d'une chopine et d'une pinte est constamment en mains

EMBOUTEILLÉ PAR L'AGENT,

W. G. Williamson,

Coin des rues Sussex et Murray.

DEMANDEZ-LE A VOTRE EPICIER.

Ottawa, 4 avril. 6—m.

Huile de Charbon

A l'épreuve des explosions, seulement

20 cts. le gal. imp.

AU DÉPOT

D'Huile et de Lampes

DE

CHATFIELD,

92, RUE RIDEAU.

Ottawa, 19 novembre 1879.

C. O. DACIER,

Pharmacien,

517 RUE SUSSEX,

OTTAWA,

PRODUITS chimiques et Médecines patentées, Articles de toilette, Teintures de toutes couleurs, Huiles, Peintures, Vernis.

Lunettes, convexes et concaves de toutes sortes, et de couleurs, etc., etc.

REMEDE SPECIFIQUE de GRAY

TRADE MARK

LE GRAND Remède Anglais—Une guérison infaillible pour la faiblesse séminale, la spermatorrhée, l'impuissance et toutes les maladies qui sont les suites des habitudes honteuses: perte de la mémoire, lassitude des membres, douleurs dans le dos, obscurcissement de la vue, décrépitude prématurée et plusieurs autres maladies qui conduisent à la folie, à la consomption ou à une mort précoce. Détails complets dans notre pamphlet, que nous envoyons *gratis* par la malle. Le remède spécifique est vendu par tous les droguistes à $1 le paquet ou six paquets pour $5. Il sera envoyé franc de port sur réception de la somme requise.

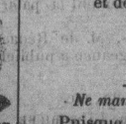

Before Taking After Taking.

CIE. DE MEDECINE DE GRAY,
Toronto, Ontario, Canada

En vente à Ottawa chez tous les droguistes en gros et en détail et dans tous les endroits du Canada et des Etats-Unis.

Ottawa, 3 février 1879. 1an.

COUVERTURES (en laine) BLANCHES endommagées, pour $1.40, au nouveau magasin de marchandises sèches de

BRYSON & Cie.

150 Rue SPARKS.

Ottawa 2 octobre 1879.—23—25 s 1an.

ALEX. CLARK,

POURVOYEUR DU PEUPLE.

Epiceries d'Etape et de Fantaisie.

FRUITS Cristallisés et naturels,
CHAMPAGNE et LIQUEURS des meilleures marques,
SARDINES aux TOMATES,
THES, SUCRES, TABAC,
PORC, SAINDOUX, LARD, BEURRE ET EPICERIES EN GÉNÉRAL.

N'a pas de vieil assortiment en mains. Les meilleures qualités garanties et aux plus Bas Prix.

MAGASIN BLEU, 69 Rue Rideau.

Ottawa, 17 Mars 1878. 26 D. 1 an

The Variety Hall

532 — RUE SUSSEX. — 534

ANNONCE EXTRAORDINAIRE

Quelque chose dont on n'a jamais entendu parler auparavant. C sont des couchettes, à $1.25 chaque; des Chaises communes pour 25 cents; des Chaises berceuses Boston, à $1.50 chaque, et des Chaises berceuses pour nourrices, à 95 cents chacune.

Ottawa, 12 juillet 1879. 1an.

Les MEILLEURES MARCHANDISES aux plus BAS PRIX possibles

SE TROUVENT AU

MAGASIN DE TAPIS ET D'AMEUBLEMENTS, D'OTTAWA.

SHOOLBRED et Cie.

Importateurs de *TOILES CIRÉES* pour planchers.—Rideaux et matériel de Rideaux.—Agents pour les célèbres ameublements de R. HAY et Cie, (anciennement Jacques Hay).—Immense assortiment toujours exposé dans nos magnifiques magasins.

SHOOLBRED et Cie., 148 rue Sparks.

Une visite est respectueusement sollicitée.

Ottawa, 2 août 1879. 1an

HOTEL DU CANADA.

RUE ST. GABRIEL,

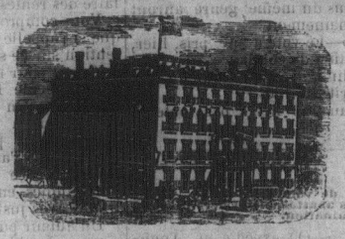

MONTREAL.

Cet Hôtel est le rendez-vous des Marchands et des hommes de profession canadiens. Bonne table, bonnes chambres, Bureau de Télégraphe, Buvette.

PRIX:

DE $1.50 A $2.50 PAR JOUR.

AIME BELIVEAU,

Propriétaire

N.B.—On invite spécialement nos amis et hommes d'affaires des Etats-Unis à descendre à cet Hôtel. Ils trouveront un service de première classe et des prix modérés.

Les voitures de l'hôtel sont aux stations des chemins de fer de la ville, ainsi qu'au débarcadère des bateaux à vapeur.

26 mai 1879. 1an

A. SWALWELL,

ENTREPRENEUR DE POMPES FUNEBRES

DE PREMIÈRE CLASSE.

CARRE DU MARCHE, BASSE-VILLE. 156 RUE SPARKS, HAUTE-VILLE.

Par Nomination Spéciale. Par Nomination Spéciale.

Wilson & Orr.

403, RUE SPARKS.

Sculpteurs et Doreurs pour Son Excellence le Gouverneur-Général

Fabricants de Cadres, de Miroirs et de Gravures, Marchands de Chromos, de Couleurs à l'eau, de Gravures, de Cadres de Fantaisie. VIEILLES DORURES RENDUES AUSSI BELLES QUE DES NEUVES. Nos prix sont des plus modérés.

Ottawa, 26 Déc. 1878. 1 an.

ARRIVAGE DE $30,000

DE

MARCHANDISES SECHES,

DE TOUTES SORTES ET A DES PRIX EXTREMEMENT BAS.

Tous ceux qui ont besoin de MARCHANDISES doivent s'empresser de venir faire leurs achats, attendu que nos MARCHANDISES sont toutes fraiches et de plus elles ont été achetées sur les meilleurs *Marchés Anglais et Américains* à des prix très bas. Par conséquent nous sommes en état de les sacrifier pour

ARGENT COMPTANT.

Ne manquez pas d'examiner nos prix avant que d'acheter ailleurs,

Puisque pour de l'argent comptant, nous vous donnerons des MARCHANDISES NOUVELLES à meilleur marché que vous paierez les VIEILLES MARCHANDISES ailleurs.

$30,000 de Marchandises

SERONT VENDUES DANS 6 SEMAINES.

Ne manquez pas de venir à la

LIVERPOOL HOUSE.

61 RUE RIDEAU, 61.

Vous aurez certainement la valeur de votre argent.

J. B. BRANNAN.

Imprimé et publié à Ottawa (Ont.) et Hull (P. Q.,) par LOUIS BELANGER ET CIE