羅文即將飛美國 經營「白蛇傳」 拚命趕場賺錢

羅文原定於月內啓程去美國登台，鑑於「白蛇傳」選角已定，爲了年底的公演在本月期間已展開綵排，身爲股東及主角的羅文，也離不開本身崗位，取消赴外登台計劃。

舞台劇「白蛇傳」所費不輕，就燈光道具服式等已支銷不菲，在年底這舞台劇在本港作能首演後，明年將率隊去東南亞及美加等地演出，一來是遠從外地打白蛇傳」一直期望已久，其次是了年底的公演在本月期中和經費開銷，唯有請間已展開綵排，身爲股征外地，才不致收入抵東及主角的羅文，也離不上開支的情況出現，不開本身崗位，取消赴本地的門票收益畢竟有外登台計劃。限，「白蛇傳」這舞台劇要向外地伸展，正是順應實際需要。

羅文表示，要支持本身的製作公司除了努力多走場子賺取資金外，心理負担也不輕，爲此他的休息時間更相形減少，九月往後，還是專駐本港作登台基地，爲此亮相演唱更多，外界不難欣賞到他的歌藝表演。

對於出鏡及演唱過密是否屬「曝光」之虞？羅文對這老問題解釋稱：「往往的大型匯演又是公司派到，我無由辭演嘛，如果這些場合不見羅文，人家又會說我陷入低潮，聲譽不比以往，與其如此，我寧如多些曝光。也無需顧忌那多！」在這新秀輩出的年頭，羅文還是爲保持自己聲名而努力創新。

謝賢兒子聞歌起舞

謝賢昨天不用拍《紅顏》，便帶同兒子到利舞台探班。他的兒子十分趣怪，樣子越來越像四哥。

謝庭鋒繼承母親的愛好，對音樂特別好感，聞音樂起舞，在四哥大腿上「大展拳脚」。雖然四哥感到脚軟，但他依然笑口盈，視為一種樂趣，因為，他是有子萬事足（見左圖）。

關山女兒關之琳，與約麗約簽，將演出《甜甜廿四味》。

錢慧儀開時裝店 本身成爲生招牌

錢慧儀自資之時裝精品店已於昨日正式開業，雖然，並未有舉行任何剪綵儀式，但身爲老闆之錢慧儀却已成爲生招牌。

昨晨一些落選之港姐亦有到賀，而勞錦煒及陳敏華均爲被邀請之嘉賓。錢慧儀自言今後並非長駐舖內，有關事宜俱交由媽咪打理，儘管精品店之面積有限，但一切設計均爲錢慧儀之精心傑作。

在忙罷私人業務後，本週開始她便爲籌備有關選美事宜，前一陣無錢曾邀她演出單元劇，但錢慧儀却未有答允，因爲要應付選美，所以，她不想分心在演出方面，寧可在英國競選世姐前一陣無錢曾邀她演出單元劇，但錢慧儀却未有答允，因爲要應付選美，所以，她不想分心在演出方面，寧可在英國競選世姐。

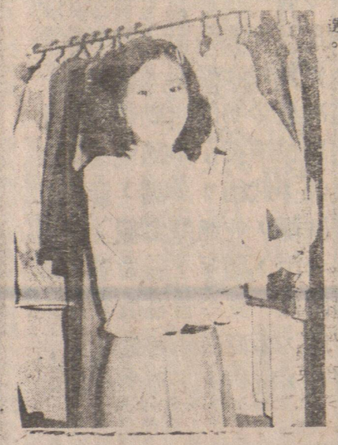

精裱字畫
立軸橫披，中堂鏡片，舊畫重裱，志在消閒，取價從廉。
電話：三二四—七三六二 周恭

專釘屋頂瓦仔
補漏，修理水渠，內外油漆，六時後電：294-6706
O. K. ROOFING

中英洗地毡
新式機器，上門洗各種地毡，即日洗，即日可用，不退色，不縮水，不變樣，保證滿意，華僑特價優待。客廳，走廊，只收廿九元九毛半。餐廳另加九元。
電話：253-0982 251-1684
晚六時至九時。用華語接洽。

陳氏油漆
免費估價內外油漆
價錢便宜工作滿意
請六時后致電
八七二—三四六一
四三四—三六五一

勝任車蓬按裝廠
由你的貨車轉變爲有蓬的貨車，有十二年經驗，担保安善，免費估價，有汽車零件。
FREE SPIRIT VAN
398 Kingsway Van. B. C.
Ph. 873-3361

麥秋土木工程油漆
MAK AND CO.
舖屋內外油漆，中小土木工程。從業悠久，頗著信用基礎。下午六時後電話：二五五—八七三三

註冊 明德託兒所
（特設託兒補助金）
可申請政府免費或津貼及接受本所補助。負責接送幼稚園兒童
所址 530 Heatley Ave. Van.
715 Victoria Dr. Van.
報名電話：二五五—四二五一

CANADA FLORIST
4726 CANADA WAY
（科仕蘭墓園側）
FLOWERS FOR ALL OCCASION
電話：298-0522
加拿大花舖
花花世界
色樣美觀
花王蘇金主理

中國糧油有限公司
239 E. HASTINGS ST. VANCOUVER, B.C. 電話：687-4204
春季大減價十天 美國上等靚絲苗特平 $10 99/XX
百分百純正粟米油 $.3 80/XX 金牌即食麵卅包庄 $4 99/XX

SUNRISE MARKET Ltd.
300 Powell St
Vaucover B C
Phone:685-8019
日昇豆腐公司
日昇雜貨
中西雜貨
新鮮瓜菜
鮮菓肉類
鮮豆腐
鮮豆腐花奶滑角丸
炸魚
爽滑魚豆
油炸豆朴
零沽批發
一律歡迎

Wing Wah Landscaping Gardener
剪草
定期剪草 □ 清理花園
庭園設計 □ 栽花種樹
栽桑剪枝 □ 鋪草拖泥
收費低廉 □ 保證滿意
夜間電話：八七二・三二八八
榮華

館儀殯黨市暗
ARMSTRONG & CO.
304 Dunlevy Ave. Vancouver, B.C.
TEL. 254-2821
本館創業六十餘年經驗豐富最新裝修寬大禮堂棺木山地式式俱全
本館特聘華人經理李顯理二君爲僑界服務雲龍
廿四小時
電話：二五四—二八二二
宗教儀式任君選擇
鄰近華區交通方便

頭髮設計男女美容院
hair is HAIR DESIGN STUDIO
FOR MEN & WOMEN
ALL THE LATEST HAIRSTYLES
聘有華人頭髮專家主持
ESTHER CHEN
選擇最近流行髮裝配合你的面型
現代化設備，服務完善，使你得到安心舒暢。
請打電話來約定時間
540 W BROADWAY
½ BLOCK WEST OF CAMBIE
VANCOUVER B.C.
PH 879-5435 OR 879-8314

奧林比亞電視公司
OLYMPIA TV ELECTRONICS
2303 E. Hastings
Vancouver, B.C. V5L 1V6
專售及修理
ZENITH
TECHNICS
RCA
電視，音响，錄影器材
ALVIN O.W. CHAN 主理
PHONE 255-4543

VANSON
Publishing & Printing Service
Chinese Cultural Centre
Commercial Complex
205—10, East Pender Street,
Vancouver, B.C.
Tel. 684—2424
代客設計商品推廣業務
精印各式文件
商業廣告設計
複印放大文件
攝影膠章招牌
價錢中肯克己
起貨快捷妥當
歡迎電話諮詢
真善美
商務推廣設計中心

舖花蓮月
LISA FLORIST
3903KNIGHT ST. VAN. B. C.
Bus:.872-4124
Res.:434-1423
代理處：片打街東一二一號
芸生

曹雪峯實用太極拳
散手 自衛 健身 個別教授
時間：星期六日上午十時
地址：三十三西街六二五號

本拿比電器修理公司
524-2440（廿四小時服務）
政府合法牌照，經驗技師精修各式家庭大小電器，電爐，雪櫃，洗碗機，洗衣機，乾衣機，冷氣機MICROWAVE OVEN。特價優待僑胞，九折優待耆英，保證滿意。

冠儀殯珊碧孟
在常情親
Mount Pleasant Chapel
今日風光娶後人
往時恩義感親友
寬大禮堂 多種儀式 收費公道 各式棺木 豐儉隨意 免費車場 供客使用
特聘華人顧問商君
KELVIN KAN
爲僑胞服務
地址：306 E. 11th Ave.
電話：OFFICE 876-2161
商君住宅（華語）872-4914

紫僑花舖
Louie's Florist
371 E. Hastings Street
Vancouver, B.C. V6A 1P3 683-5124
雲埠喜士定東街三七一號
無僑花花結新盆四本
任胞圈籃婚型栽季店
歡光花襟花設樹鮮常
迎顧牌花球計木花僑
呂頌韶主理
Geo. Louie 住宅 255-9675

中山安堂林健龍
占卦四元。能知過去未來算命十元，批算一生，人財福壽，解諱公簽，解觀音簽，天星擇日，結婚，移居，祝星求運，解除災難，酬照超幽，每日在緬街五〇七號二樓九號室候教，即帝國商業銀行隔鄰，入門口有林健龍爲據。由星期一至日中午十一時下午六時，若晚上來舍下請電話預約：二五四—二八六二

文華花店
Mandarin Florist
154 East Pender St., (China Town)
Vancouver 4. B. C.
Tel: 687-9605
本店常備四季鮮花盆栽樹木新型設計結婚花球花籃衿花花圈花牌僑胞光顧無任歡迎

榕記油漆
屋內外噴油及洗屋外牆，價錢最平，起貨快捷妥當。
電話：590-3892

煤氣工程
電話：939-8275 鮑冷
持有政府牌照
專門修理及安裝，兼修理水喉等工程，承接長明保養，換煖氣爐九百五十元起，換熱水爐二百九十五元，專做溫哥華，免費上門估價。

Bing Plumbing
安裝 水喉潔具
Wet Basements Made Dry
接駁政府大渠
Everything according to our agreement
電話：254 4935 炳記
電動通渠 修理漏水
All Work Fully Guaranteed