大漢公報

TAI HON KONG BO LTD.

THE CHINESE TIMES

PUBLISHED DAILY EXCEPT SUNDAY, AT

443-445 CARRALL STREET, VANCOUVER, B. C.

ENTERED AT THE POST OFFICE AT VANCOUVER, B. C., AS SECOND CLASS MATTER

Phone Seymour 7092 (TUESDAY, DECEMBER 9th, 1919) P. O. Box 260

VOLUME 13 No. 28 (新聞紙第十三卷第廿八號) $8.00 PER YEAR

本報信箱二百六十號 (星期二) 弍九〇七磨詩線域

中華民國八年十二月九號

本報宣言

本報爲加屬致公堂之總機關。前爲同胞除專制之束縛。今爲民國謀共和之幸福。此後對于箇人社會政府各大小團体。凡其一言一行。確有擁誇共和者。則贊助之。確有近于專制者。則討鋤之。至于倘能方面。首重培植新道德。若無新道德之根本。雖日日言改良舊道德。亦無濟于事。故本報同人等勉力兼爲之。務守言論界之强權也。

夏歷歲次己未十月十九日

▲◎▼閱報諸君須知

本報爲加屬洪門之總機關。創設已歷年所。其宗旨純正。立論持平。消息靈通。向爲閱報諸君所稱許。近日報務益形發達。皆賴閱報諸君之栽培。惟運來紙價騰漲。工價高昂。報費仍照向例。恐難週轉。故擬將報費畧增。本埠派到每月收報費銀六毛。若派不到貼郵票即日寄上。每年英金九元六。英屬各埠、及美國、檀香山、小呂宋、墨西哥等處。每年收英金八元。半年四元二毛。二個月二元四毛。一個月八毛五仙。中國及外國每年收英金九元六毫。郵費在內。本報除禮拜日外按日呈派。無論取閱久暫。均仰先惠。如因小貲未便。或托某店代認。按季收銀。定必照付上。空函索取。恕不奉呈。

本報啓

◐◐◐域埠致公總堂懇親大會佈告

啓者日前收贖公產賴我同人協力輸將迄今大事已成訂議本年陽曆十二月十四号開設懇親大會聯絡感情務期遠近一致達到大同之目的南北美洲洪門義士屆期光臨指示一切無任切盼.

民國八年十月廿七號 預啟

代論

魯省之浩劫

魯省比來。水旱盜賊。幾乎無歲無之。然而災害並重。尤以今歲爲最。試就四道所屬。一百七縣言之。歷章等三十餘縣。因蝗災呈請緩征。濰博等二十餘縣。因蟲災懇求蠲免。其餘各縣。則因種麥以後。兩月不雨。苦於亢旱。他若岱岳之東。黃河迤西。則又瘟疫流行。傳染之速。捷於置郵。往往闔村無一倖免。甚至病者十不一活。至於附近黃運兩岸居民。前被水災。凡屬田廬牲畜。胥遭沖沒。財物損失。何可計數。故特派員散放急賑。(德縣一千、鄆城范縣各三千、天津四千、壽張武城恩縣各二千、)共撥款一萬七千元。縱雖博施。亦屬急之義。之最可歎者大災未艾。匪患復熾。運來自各縣之人。所述現在沿海一帶。東臨蓉屬。夫兗沂曹濟之間。大股扞匪。動輒數百。結幫搶架焚殺。所過爲墟。荼毒之酷。烈於闖獻。無怪乎張督佈告。有行經數村落。不見炊煙之語。良可慨已。尤足慮者。近來糧價日昂。即以麥粉一項言之。夏間每袋(平秤二十七斤)售價大洋二元。今則漲至二元七角。兩相比較。約增三分之一。是以人民生計。蕩然相率流亡。或北走燕梁。或南入江淮。間有扶老携幼。而來濟埠者。顛沛流離。殊堪憫惻。當道鑒於流寇禍萌。起於飢民。爰擬設一濟貧工廠。以恤窮氓。免致流而爲匪。奈艱於籌款。遂致停頓。日前有人民黃宗岱等。具呈省公署。謂今歲旱蝗爲災。民生困苦。達於極點。各縣災民。嗷嗷待哺。不可勝數。擬請按畝攤捐。湊成巨款。通令各縣分設粥廠。以振飢民。免致塡於溝壑。語極沈痛。故省公署批云。據呈不爲無見。惟籌款方法。係擬按畝攤捐。跡近勒派。值此民生困苦之際。若再事紛擾。是欲養之。適所以厲之也。所請應從緩議。噫。就魯省現狀言之。非謂二千萬同胞之浩劫乎。

▲時評▼

督軍豈贊成裁兵者

(吼)

自入民國以來。國庫度支之所由拮据者。曰惟軍餉之故

(三民大旅館)

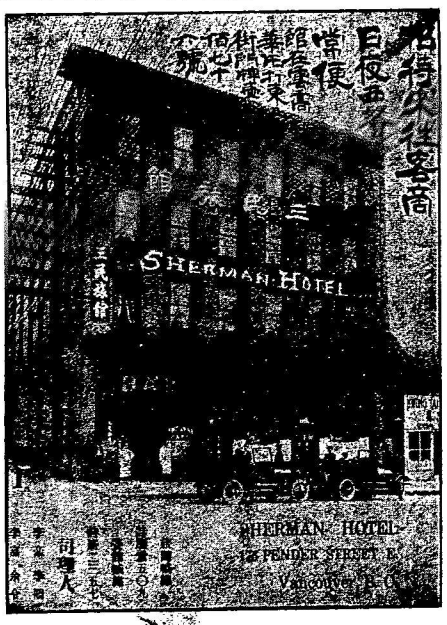

MERCHANTS BANK
OF CANADA
華人事務部
Hastings and Carrall St. Vancouver B. C.

本銀行爲最大最穩固銀行久爲惠顧者信用茲特聘用華人開設事務所經理一切華友交易更爲便至滙兌價格相宜快捷儲蓄銀業無論大小一概歡迎

●本行設在雲埠喜士定街卅六卡路街

加屬孖陣銀行謹佈

◀資本公積共壹千四百萬▶
分行共三百餘家

四丕亞輪船公司

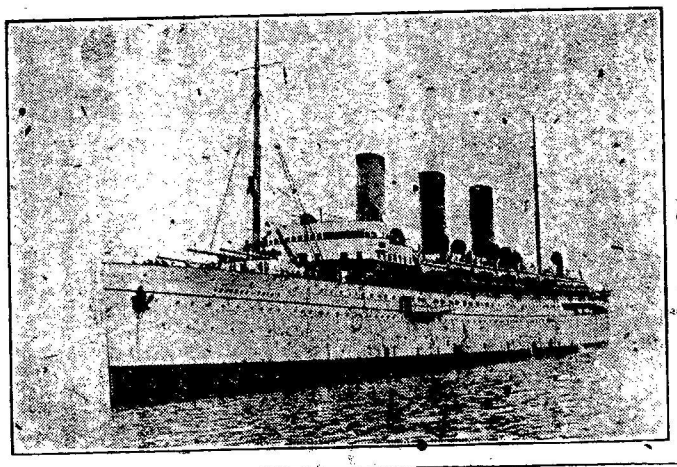

▲謹君東旋

▲敬祈惠顧

(歡) (迎) (華) (客)

開赴香港船期

日本皇后十二月十八號

亞洲皇后十二月廿五

俄國皇后元月廿二號

東亞客務總司理司徒旋謹佈

司徒旋通記代售
Seto More
Asiatic Pass Agent,
C.P.O.S.Ltd.
VANCOUVER, B. C.

加拿大火車輪船總寄務
J. J. Forster
General Agent
C. P. O. S. Ltd.
VANCOUVER, B. C.

委路愼大靴舖

雙舖一間專售男靴一間專售女靴

新米麥到

Imperial Rice Milling Co. Ltd.

339 Railway St. Phones Sey. 526-527
Canada Food Board License No. 4-517
VANCOUVER, B. C.

本公司向辦唐山絲苗宣粘大幫谷 近日新 米運到甚多甘香潔白食者讚美叨蒙 華人宇号光顧無論遠近單到即付價銀尤爲相宜

庵不兼辦公司謹啓

▲華友注意▲

大機會勿失

不論男女日用各靴現大減價價目由五元八毛五起如意者請來觀看極意歡迎

WILSONS SHOE STORE
157 159 Hastings St. W.
Ne ar Cambie Stret,