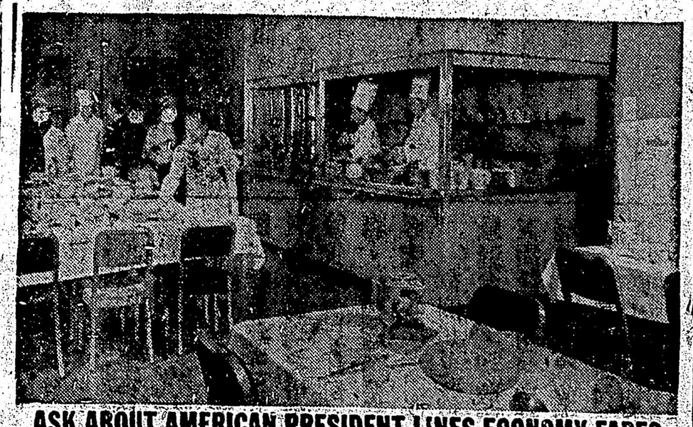

香港
麥廣記參茸行
MAK KWONG KEE
世業二百餘年
宗旨專賣正貨
本行選辦
人參　麗參
鹿茸　東茸
茸片　茸末
鹿羓　玉桂
國藥　補品
蛤蚧大補茶
三鞭大補茶
歡迎外埠
僑胞函購
迅速郵奉
担保寄到
香港南北行街四十九號　電報七七九六
49, BONHAM STRAND W. HONGKONG

元發雜貨藥材公司
Yuen Fat Wah Jung Co. Ltd
262 Pender St. E.
(PA. 1548) Vancouver 4, B.C.
新到
一九五六年度
春季超等去〔蒂〕花菇
大幫登市

廣萬生雜貨發行
KWONG MAN SANG & CO.
236 PENDER STREET EAST
Phone: MU. 3-3032 Vancouver, B. C.
新到
香港元朗五十磅庄
絲苗米
東洋大菜絲　涼粉草
新白菜干
新蓮藕干
合時各種菜米

"EXPORT"
CANADA'S FINEST CIGARETTE
「躍市砵」
爲加拿大最好
之香烟

世界新聞

馬來政府有計劃
排斥外籍官員

吉隆坡。泛亞社電。馬來聯邦決定。以一九六〇年爲政府職位完全馬來化之最後目標。此項運動。將徹底推行。僅以技術及專業人員爲例外。據首席部長拉曼。向記者透露。將當地人士逐漸代替英籍官員。實爲急需之圖。但如行之過於倉促。則將影響行政效率。拉曼並稱。政府已決定撥出更多之獎學金額。獎勵學生進修。藉以加速完成此馬來化運動。

傳日共領將赴大陸
參加會議

東京。泛亞社電。此間消息靈通方面。於星期二稱悉。日共三個高級首領。已接到中共之邀請。前往中國大陸。參加中共第八屆代表大會。此三人中包括日共第一書記野坂參三。及主席團之一宮本顯治。中共之代表大會。定九月十五日開幕。會期預定兩星期。

同時。日本外務省方面稱。如日共人員。請領出國護照。外務省將對此事詳加研究。並與法務省會商云。

基隆港新碼頭落成
裝卸量增加

台北。泛亞社電。基隆港發展計劃。經兩年半之努力。業已完成。其中包括一可容二萬噸貨船之碼頭。裝置自動電梯。並可貯藏十萬噸穀物之倉庫。及一便利公共汽車及火車通行之大隧道。基隆港經此次擴充之後。每年之裝卸量。可增加五十萬噸。全部建築費用。爲台幣二千一百萬餘元。及美金二十一萬八千元。均自美援中墊付。分八年歸還。

陳之邁籲請華僑
互助渡過難關

馬尼剌。泛亞社電。中國駐菲大使陳之邁。有鑒於最近菲律濱華僑。常有自殺情事。特公開勸導僑胞。勿作「自尋毀滅之愚蠢行爲」。此間四家華文報紙。刊載陳之聲明。籲請營業失敗之華僑。返回台灣。謀求新生。並請僑團領袖。負起「道德責任」。協助週轉不靈。或遭遇不幸之僑胞。使能渡過目前難關。

◎新型西餐館出賣
本西餐館連實業位于亞省尾利慎血埠弍街。設備新型上等傢私。地位適中。向來生意興旺。惟限于人力問題。各股東願割價出賣。如有僑梓願營斯業者。請函商面洽均佳。如在卑詩省者。請就近與雲埠關邦健先生面洽。如在亞、沙等省者。請直接與本餐館主人商洽。如欲獨買生意亦由尊意。
通訊處　CLUB CAFE
638 2nd St,
Medicine Hat, Alta.
關邦健電話　TA. 4091

Ketardo Lotion 此藥主治男子精力不足見婦人萎衰無能者請試之神効價目弍元
Kerfo Tablets 此丸並治男子神經精力衰弱萎微不振三元庄可療九十天五元庄可療一百八十天剪此告白連銀寄來
IMPO SALES
P. O. Box 471
Winnipeg, Man Canada

◎水龍煤氣修裝
修裝水龍水廁煤氣各項工作華友光顧快捷妥當價格相宜
Keller Plumbing & Heating
408 Jackson Ave. TA. 0632

達明記
大小木工傢私油漆裝修裱花紙
華友光顧價錢廉取
722 E. Pender St.
PA 9109
Vancouver, B. C.

◎周岱英醫廬
遠近問症　函詢即答
Chang Chun & Co.
433 GORE AVE.
Vancouver. B. C. Canada

◎卡城民治黨鳴謝經費

由民國四十四年七月起至民國四拾五年六月卅日止

黃深夫婦　廖沾　每拾元　陳葉
黃容芳　周洽　黃子芹　司徒白慶
馬愷政　李貴　周開瑤　馬衛宗
馬植三　馬炳林　黃子芹　謝郁洲
馬愷政　黃寶深　鄭展儀　馬恆創
黃焱　周才　陳來有　黃修熾
每五元　黃晛昌四元　司徒捷予
王進華　黃榮蘭　周玉生　鄭其海
張杞梓　張偉傑　溫振高　溫根松
劉鉅　馬汝政　馬昌枝　每叁元
張晃灌　溫用寬　梁經聆　馬國棟
謝智　劉鉅　梁閏餘　溫用寬
黃耀威　劉希玉　朱國良　李月迺
關邦健　馬石磊　每貳元五　陳維
盧拱照　周家樵　謝棠　鄭頲
每貳元　余潮中　黃安　每壹元五
盧拱照　周家樵　每壹元

買或賣
旅館
柏文
樓宇
房屋
雜貨舖
請來見華僑界最大之實業買賣商號
莫西屏
鄺若仙　敬啟
莫氏實業貿易有限公司
HOY'S BROKERAGE LTD.
539 Main Street Vancouver 4, B. C.　MA. 9621

◎華貴餐館出賣
上等餐館。在繁盛區域。新式設備。祇投資五千或六千元。每月做壹萬元生意。批約好。租平。如有意經營者。幸勿失此良機。
莫氏實業貿易有限公司
雲埠：緬街五三九號
電話：MA 九六弍壹
(晚間) PA 三七九六

美國總統輪船公司

ASK ABOUT AMERICAN PRESIDENT LINES ECONOMY FARES
BEFORE YOU BUY YOUR TICKET TO HONG KONG
往香港在未購票之前請查詢
美國總統船的經濟票價
旅行如廣級的
威爾遜總統船　克利夫蘭總統船
安三星期由舊金山開往香港
途經檀香山　橫濱　小呂宋
最低額
三等位單程三百四十五元
頭等位單程六百五十元
三等位雙程六百五十五元
頭等位雙程千一百四十七元
往香港的經濟三等位船
宗旨是近代交通最便宜
之享受包括滿意之海上
休假免費膳宿有華商大
寓廚師男女皆事爲旅客
服務諸君可能在加交給
低廉的船腳造其親友由
香港前來關於購票一切
手續就近與駐加總代理
均安號或各旅行社相商
AMERICAN PRESIDENT LINES
The Carefree Sunshine Route to and from Hong Kong
Chinese Passenger Office
781 Sacramento St., San Francisco 8, Calif.
QUON ON CO., LTD.
General Agent
254½ Pender Street East
Vancouver, B. C.
美國總統輪船公司
華務部設在舊金山

雲埠均安號
全加總代理
AMERICAN PRESIDENT LINES
美國總統輪船公司
均安號
總代理美國總統輪船公司華人客務
代理環球各航空公司飛機客票
代售詩曼亞鐵路火車票
辦理回國護照各種旅行文件
僑胞遣家眷來加拿大在本號交給船費。由本號發給預留船位定單。指定搭客乘有一定船期之總統船來加。保証有位。快捷妥當。(二)欲知詳細。請詢各埠分代理。
由大埠開往香港船期
威爾遜總統　七月十弍日
克利夫蘭總統　七月三十一日
由香港開往大埠船期
克利夫蘭總統　七月九日
威爾遜總統　八月三日
Quon On Co. Ltd.
254½ E. Pender St.
Vancouver, B. C.
Tel. PA. 1025

大來洋服公司
DOLLAR TAILORS Co.
548 Main St. Vancouver, B.C.
$本公司擴張特價平賣與謝顧客
擴張特價
靚絨西裝定做每套
特價 $49.50
另
△原庄絨西褲一條
本公司精製男女服裝
忠誠爲僑胞服務
如蒙光顧　無任歡迎

◎巴拉蒙露天戲院
本戲院現改裝 Cinemascope 新式銀幕九十尺濶四十尺高能觀度頗風景且放映有色寶片此種新時代化銀幕爲全國露天戲院之絕無僅有又能映好戲銀幕之大爲全加拿大之冠能容一千輛車入場係收六毫連稅在內童子十二歲以下免費
Paramount Drive-in Theatre
Lougheed Highway at Sperling
Telphone Glenburn 0596

Lux Theatre
樂斯戲院
即日放影
「著名銀幕」
「電影好戲」
[illegible]

◎翻配鶴絨鵝絨褥仔
初由河北省辦來頂靚鵝絨安徽省鶴絨專配床褥枕頭曾經大衆用過其之溫暖處不必贅述并接造舊褥仔配新如有別埠僑胞欲將舊褥仔配新者請照此住址寄來便妥
LEE YIP
96 NANAIMO ROAD N.
Vancouver, B. C.
電話 HAstings 2945R

◎專醫瘋癱症
[illegible]
WONG QUON KEUY
3317 W. 8th Ave.
Vancouver, B. C.
[illegible]