# TAI HON KONG BO LTD:

THE CHINESE TIMES

PUBLISHED DAILY EXCEPT SUNDAY, AT

443-445 CARRALL STREET VANCOUVER, B. C.

Volume 24, No. 87
Twelve Six-column Pages
$9.75 Per Year

ENTERED AT THE POST OFFICE AT VANCOUVER B. C. AS SECOND CLASS MATTER

Phone Seymour 7092 (TUESDAY.) November 6 1923 P. O. Box 260

本報價目表
本報價目本埠派到每月收銀七毫五若按不到點數寄上每月收銀壹元英屬各埠及美國每年收英金九元七毫五半半五元三個月二元七五一月一元中國及外國每年收英金十五元除禮拜日外皆按日呈閱無論取閱久暫報資均先惠寄通定閱恕不奉呈本報印理部啓


中華民國拾二年十一月六號

# 大漢公報

夏歷歲次癸亥年九月廿九日

茜會（星期二）八號

## 本館論說

### 洪門建祠之大發展

（明義）

洪門爲二百餘年團體、自革命諸先烈之先後起義、摧倒滿清、建造民國、功績昭彰中外、金門致公總堂、於是呈請中央政府批准立案、在廣州上海等處、建築洪門五祖先烈祠"自倡議以來、經已數年、前開兩次懇親大會、爲籌款建祠而起、在繼續進行之中、至今年雙十節、召集第三次懇親大會、經五洲致公堂代表會議、討論各議案、關於建祠之主要問題、僉謂建祠之舉、萬不容緩、以目下情形廣州政局紛擾、未免碍於進行、經決議先建祠於上海、物派定趙昱黃鳳華兩先生爲建祠正副總理、並決定七大區、金門、美東、加拿大、墨西哥、檀香山、古巴、澳洲、總堂及總分堂、先提欵爲購地之費、每區至少派壹人、同滬組織董事局、監理建祠事宜、事在必行、勢不宜緩、洪門團體之聯絡、黨務之發展、諸先烈功勳之留爲永久紀念、皆於此舉業之矣

洪門偉大之團體、在海外則分設於五洲、在國內則分佈於各省、其人數之衆、群才之盛、勢力之大、爲中國歷史上所創見、自民國成立以還、洪門人士、以革命成功、往往高蹈遠引、不競權利、亦不干預政權、致令黨勢漸歸於退化、諸先烈流血革命之元勳 未克表揚於全國、是誠洪門之亟宜振興者也、今則建祠於上海、爲洪門團體之基礎"亦爲海內外聯絡之機關、上海居南北交通之要區、洪門建祠於此、一以團結人心、擴張黨勢、一以集合人才、組織政黨、將見洪門救國之計劃、自此實現於中國、洪門救國之計劃爲何、改良政治、興辦實業教育、以利國福民爲前提、其籌劃之方法、雖千緒萬端、而其所持之方針則一 洪門組黨救國、今日應時勢之需求、固爲不可放任之舉、然欲組織政黨、非在國內設洪門聯合之機關不可、欲設洪門聯合之機關、非先在上海建築五祖祠不可、此次建築五祖祠、足以振起洪門團體之精神之黨勢、俾國人咸曉然洪門救國之大有力量也

洪門團體之性質、與西人義興會之性質相同、質而言之"洪門所持民族主義、實爲中國民族遺傳之特性、前則秘密社會、今則開明社會、原以保國保種爲宗旨、其發源甚遠、其收效甚鉅、所由來者久矣、洪門民族主義、亘古而不廢"洪門團體、亦與國而存在、當此時局多故之秋、政治黑暗、國事紛擾、非集羣衆之團結力、羣衆之運動力、不足以救國、洪門以救國爲責任、正宜乘此時機、發展黨勢、挽救


▼○▲達權社開幕預告

啓者本支社擇期西歷十一月拾壹號上午舉行開幕慶典禮統請 致公總分堂達權總支社各埠昆仲屆期光臨指示一切曷勝榮幸

乃盛 達權支社仝人預啓

Dartfo on Club 608 Pine St. Nanaimo, B. C.

北京酒樓

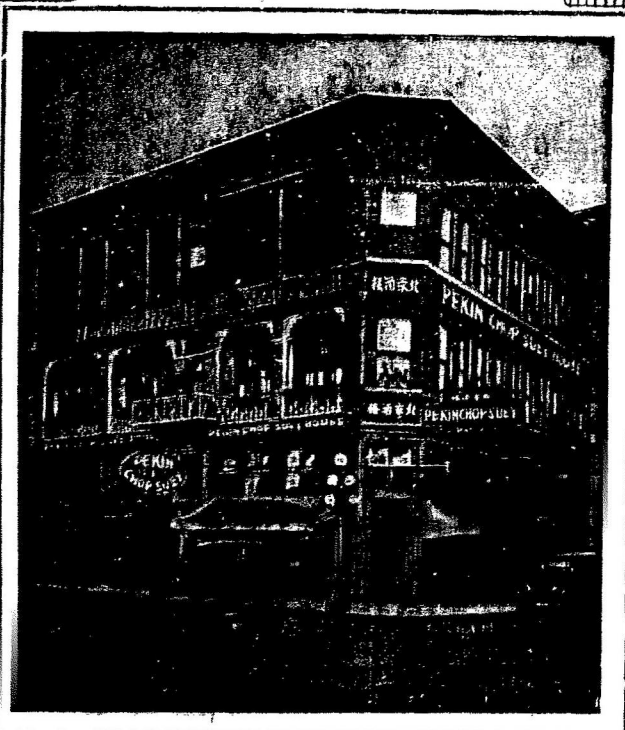

英屬加拿大雲高華埠

片打街西門牌第五號

電話詩毛七六三四

PEKIN CHOP SUEY

5 PENDER ST. W. VANCOUVER B. C.

▼○▲當今海外良醫 果誰是乎

著名大醫生 羅葆天 先生是也

弟染感冒風寒初覺乍寒乍熱喉中咽痛時醫誤認投以辛烈之劑症轉重病氣喘聲嘶大熱大渴辛苦異常輾轉床第一息奄奄實難自望生存於世幸自友人介紹到羅葆天醫生診治驗症訂方服藥果然大奏功效藥到回春先生乃誠再世之扁鵲 生矣感再造之恩無以報答謹登數言以謝先生之功並俾患病求醫者知所慎重爲

▲先生寓香港華埠片打街英客棧四號房

雲高華埠 香邑劉耀恭頌

詩丕亞輪船公司

本公司各船

拾四日到上海

拾陸日到香港

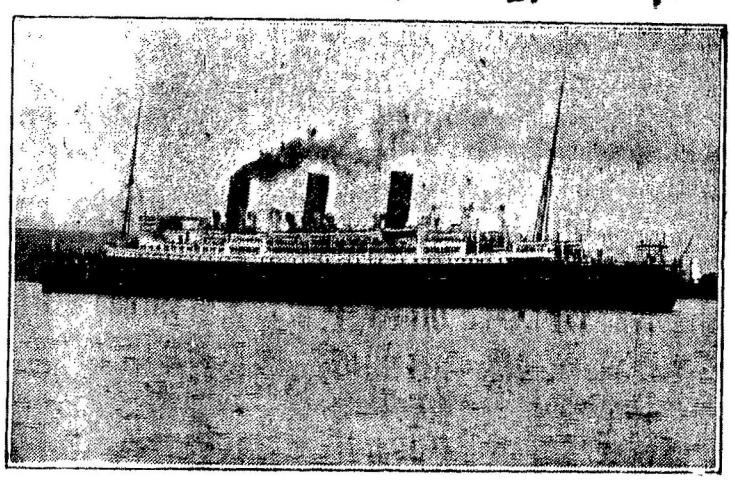

▲特別佈告

本公司各船到上海時。。特備小輪。。以應華友登岸遊覽地方之用。。

謹此奉告。。請爲傳佈

不往小呂宋

僑胞旋唐注意

由雲高華啟行日期

俄國皇后 十壹月一日

亞洲皇后 十一月廿九日

坎拿大皇后 拾二月拾三號

澳大利皇后 正月拾號

總司理司徒旋佈

各務總理火船 J. J. FORSTER General Agent Ocean Traffic VANCOUVER, B. C.

司徒旋通信住址 SETO MORE Asiatic Passenger Agent. Canadian Pacific Rly. VANCOUVER, B. C.

雲高華埠 萬源昌

新辦到大帮

金英芳水仙花 各等生晒枝干 男女顧繡絲巾 各等電光炮竹 八花靚麻雀牌 中國正皮急袋 冬節送禮佳品 各色雜貨俱全

小店深蒙諸君光顧感激莫名今因冬節之期日即特將貨價額外從廉批發以副諸君雅意 片打街東寶酉二一五號 喊線（詩慶）八六五七

司理 張馨勳 張炳堅 張培炘 張蔚堂

MAN YUEN CHONG CO., 125 Pender St. E, Vancouver, B. C. Phone Sey. 8657

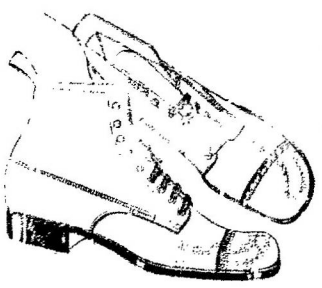

委路慎雙靴舖

新春夏名靴各式男子靴由四元四毛五起女子光皮與緞面靴七元五毛另各式靴由五元起請來賜顧

WILSONS SHOE STORE 157 159 Hastings Street West Near Cambie Street,