...ט פאלקס פאראיינס טענה צו קאנטרי אידען

פון י. כ'ם

מיט א קורצער צייט צוריק, האבען מיר אויף רידזען פראי־ געצויגען אויספערזאמקייט פון אונזערע קאונטרי לעזער, פאר א ביי געגרינדעטער אינסטיטוציע, וועלכע מיר האבען אפעלקט נאך הילף, חיינטיגעס ווילען מיר עס ווידערהארען אויך פון דרישען פאלקס פעראיין, נים קיין אפיעלען נאך גרבות, ווילען מיר דא פארצייכענען, נאר אויס־אכדיקייט צו וועלכען די קאונטרי אידען דארפען און ווערען געוויס געלעסען.

דער „פאלקס פאראיין" וועלכער פיהרט יעצט אן א מיטגליעדער קאמפיין מיט איינצייגען צוועק צו קענען פארזעצען זיין ארבייט צווישען די אריינקע קראנקע פון טאראנטא, ווי אויך פאר פיעלע אויסער טאראנטא אפעלירט יעצט צו די איינוואוינער ארום טאראנטא פאר יעהרליכע ביישטייערונגען אלס מיטגליעדער, און די קאונטרי אידען קענען געוויס עפעס העלפען דערצו.

דער פאלקס פעראיין האט דורך דער צייט פון זיין עקזיסטענץ, נים עקזאקט קיין אויסגאבה פון וואנען עס קומט דער יעניגער וועלכער פארלאנגט הילף. אפט מאהל טאקי איז ער געווען שטארק פארארגערט צו העלפען נים באדערפטיגע אויסער טאראנטא. ווי דער פאר ווען א פאטער פון א קאנטרי איז אוועק אין מאסקאקא, די פאמיליע אין געבליבען אן הילף. אדער א צווייטער פאל ווען אידישע פתים פון קאנטרים זיינען איבערגעשיקט געווארען פון מאסקאקא קיין טאראנטא, און עס וואלט נים געשאדט ווען די אידישע איינוואוינער ארום טאראנטא זאלען ווערען ביישטייערער אדער מיטגליעדער אין דער הילפס־אינסטיטוציע.

דער יעצטיגער קאמפיין, אבוואהל ער האט דערגרייכט א היבשע סומע, ווייל טאראנטער אידען זיינען נאכן פריינדליכע פאר דער אינסטיטוציע, וועלכע געוויס זיין צייל נים ערייכען, בלויז דערפאר וואס ער קומט פאר אין אזא צייט, ווען טאראנטער אידען זיינען מיער פון געבען. באזונדערס זיינען אזוי נאך נים פארטיג מיט דער הדסה קאמפיין. אזוי דאס די סומע וועלכע האט דער קאנטרי מיטגליעדער, ווייל געוויס נים געשאפען ווערען, ווערען דורך מיטגליעדער, ווערען ביי די קאנטרי אידען מעגען צו העלפען דערצו.

מעגליך אז פיעלע האבען איינגעגע ארומע לייט, אז פיעלע האבען איינגעגע אנקע, אדער הילפלאזיג, צו וועמען זיי דארפען אויסשטרעקען א ברודער. דאס אבער דארף נאך געוויס קיין אפהאלט נים זיין, צו העלפען דעם פעראיין.

דער איד וועלכער וואוינט אין א געגענד ארום טאראנטא, קען און דארף מיט פאר דער אינסטיטוציע, איבערהויפט יעצט פאר פסח. ווען דער „מעשת היטין" ווערט איבערגעלעזען.

א זעהר שעהנעס ביישפיעל, האבען די קאונטרי אידען געוויזען אין די זאמלונגען פאר די מלחמה קרבנות. פיעלע שטעדטלאך האבען פראי־ניאנעל געגעבען ביישר ווי זיי האבען געקענט. דאס וועלכע איז אויך געטון ווען אין באצוג די זאמלונגען וועגען ארץ ישראל פאנדען. זאלען יעצט די עטוואס טון פאר איינגעגע עלעגדע ארום זיך.

די אפיעלען פון פאלקס פעראיין צו די קאונטרי אידען דארפען געהערט מיט אויפמערקזאמקייט, און מוזען אויך געגענטפערט ווערען.

דיכטיג דאס טאראנטא דארף און מיז אויסהאלטען איהרע ארימע און נים פאראן קיין ארים קהל ביי אינז, אין דעם פאל אבער מעג אן אמע געמאכט ווערען מיט דער הילפס אינסטיטוציע, ווייל ווי די אינס־ הילפס אלע וועלכע ווערען זיך צו איהר.

די קאונטרי אידען זיינען נים אזוי פיעל פארוואורפען מיט געבען אין טאראנטער איינוואוינער, אין דערפאר ווערט פון זיי ערווארט צו טון אויך דעם געביעט.

[illegible] מעג ווערען דעם ענטפער געבען.

טאראנטער אידישער נאס

מסט אין שטאדט

[illegible] פארבאנד מיטגליע [illegible] ענר קלובס, זענען לעצטע [illegible] ביסעל פארנומען. [illegible] ווערטער. שעהנע [illegible] פראיזען באנקעטלאך. צו [illegible] שוב'ן נאסט. וועלכער האט [illegible] לעצטע וואך אין טאראנ־ [illegible] פארזאן פון דר. יהודה [illegible] איז נים [illegible] אין טאראנטא אידען. [illegible] דאך פיעלע און פיעלע אנ־ [illegible] תלמידים, וועלכע לעבעדיג [illegible] אמריק. און ער זעלבסט האט [illegible] כאהל זיין אין טאראנטא [illegible] צו זאגען.

[illegible] פועלי־ציון וועמענס נאסט דר. [illegible] איז געווען האבען אויסגעזעטצ [illegible] ענגהייס, אראנזשירט צוויי לעק־ [illegible] דער רעזולטאט איז געווען א [illegible] ווי ערווארטעט.

[illegible] רעקציעס זענען געווען. איבער [illegible] אחד בערדיטשעווער איז די אי־ [illegible] פון 19טען יאהר הונדערט. די [illegible] יעצט וועלכע דר. הויפמאן האט [illegible] פארען נאכט. איז נים נאר גע־ [illegible] פיעלע האבען געמיזט [illegible] אבענדיג דאס גערעגע־ [illegible] אין האל.

[illegible] יטאנ. האט דר. הויפמאן [illegible] זוגעגענ. איבער די טעמע [illegible] דער זוגעגענ.

[illegible] האבען די פיעלי ציון [illegible] לימיש באנקעטעל וואו עס [illegible] געווען היימישע מעשעס [illegible] ביז אין הייסען טאג.

[illegible]ינד בעגעגנ סא פון ,יך הערען

די טאראנטא אינד. בע־ [illegible] זעוול איבערצושטיינען די [illegible] נים סאסייטיעס מיט איהר [illegible] און וואס לענגער, איז גרע [illegible] פון טעמיגקייט ציינט זי [illegible] דער לעצטער פארזאמלונג [illegible] פארזיץ פון סעם לענט. אין דע־

באטירט געווארען די הדסה פראגע, און א סומע פון 125 דאלאר איז געגעבען גע־ ווארען צום קאמפיין. 75 דאלאר וועלען מורצליך צוגעגעבען ווערען, אזוי אז די סומע וועט גרייכען 200 דאלאר.

א פסח ביישטייערונג צום פאלקס פאראיין, איז ביי דער זעלבער פארזאמ־ לונג געגעבען געווארען.

א באשלוס, אז די מיטגליעדער זאלען באקומען 9 דאלאר א יאהר קראנקען בענעפיט אין דורכגעגאנגען מיט דער ציפרידענהייט פון אלעמען.

צו דער זעלבער צייט גרייפען זיך די דאזיגע מיטגליעדער צו א נייעם קאמפיין פאר נייע מיטגליעדער צו פאר גרעסערען זייער מאסייט.

אין אידיש נאך ארב. פארבאנד

דער מיטגליעדער קאמפיין אין די ברענטשעס פון אידיש נאציאנאלען אר־ בייטער פארבאנד ווערט נאך אלץ פארגע־ זעצט, די טאראנטער מיטגליעדער ווענ־ דען אן אלע הערפטען, צו באקומען, וואס מעהר חברים אין זייערע רייהען, אין עס געלינגט זיי.

די באנייסטערונג פאר נייע מיטגליע דער איז יעצט א פיעל שטארקער דא דורך וואס דער נעגעראל אפיס האט ארויס געשיקט צישריפטען צו די ברענטשעס, אז פאר יעדען אריינגענומענעם מיטגליעד באקומט דער ברענטש 25 מיל רייזע פאר זייער דעלעגאט צו דער קאנווענשיאן.

די טאראנטער ברענטשעס [illegible] 124. דער יונגסטער ברענטש ארבייטען עגערגיש צו באקומען וואס מעהר מיילען אין זיי באקומען עס טאקע.

עטוואס היסטערישטעלונג זענען די ברענטשעס 72 און 49, אבער אויך די ברענטשעס האבען שוין א היבש ביסעל מיילען.

די ברענטשעס ארבייטען שוין יעצט ארום א פארקאן ארום זייער בית הכרדה און דערמיט ווערט געלעזט א שווערע אר־ בייט ביי די ברענטשעס.

לעצטענס האט דער אלגעמיינער ראט טאר זעלבער איז געווען אן אנגעשטעל־ טער ביי אלע פארבאנד חברים רעזיג נירט. און דר. ה. פאומאן איז יעצט דער איינציגער דאקטאר פאר די פארבאנד מיטגליעדער.

פאר פארשידענע אנשטאלטען

געכטען איז געווען א תנאים ביי מר. וואלקין פון 365 קווין סט. איסט אין דער נייער ערעפענטער איסט ענד'ער שוהל. ביי פיינע נעדעקטע טישען האט דער עולם פיין צוגעבראכט און מען האט אויך נישט פארגעסען אן אונזערע ארימע ברי־ דער אויף דער אנדערער זייט ים, אויך אן די הונגע אינסטיטוציעס.

עס איז געוואמערט געווארען $53.61 פאר דער איסט ענד'ער שוהל.

מר. פ. טורנער האט געגעבען א דאלאר נייטשאן 25 דאלאר פאר דער שוהל. אויך איז געוואמעלט געווארען פאר'ן מושב זקנים $14.05, פאר'ן פאלקס פעראיין $14.05 און פאר די מרחמה קרבנות $14.05. די געלד פאר די 3 אינסטיטו־ציעס איז אריינגעבראכט געווארען אין אפיס פון „זשורנאל."

מר. מאריס פאלאנסקי האט געקויפט דאס בענטשען פאר זיין פאטער און בע־ צאהלט 3 דאלאר. מר. דזשאו פארקס פון 129 בערקלי סט. האט געקויפט פאר אוועקטראגען דאס געלד פאר'ן מושב זקנים אין געגעבען 3 דאלאר. מר. הערים ווייטגעווסקי פון 837 קווין סט. וועסט האט געקויפט דאס אויעהטראגען פאר די איבעריגע 2 אינסטיטוציעס, האט געגעבען 6 דאלאר אז דער כהיתן רוב וואלקין זאל אויעהטראגען דאס געלד.

מר. פינק פון 360 קווין סט. איסט האט געקויפט דאס צעהלען פון די געלד אין צוגעלייגט 3 דאלאר.

פאש וועט געבען א גאראנטיע

אמסטערדאם, מערץ, 30.

אלס ענטפער אויף דייטשלאנדס נא־ טע אין באצוג צו דאנציג, האט מארשאל פאש געגענטפערט, אז ער וועט עס אר־ בערגעבען צו א דייטשען פארטרעטער פערזענלייך אין ספא וועלכער זאל האבען דאס רעכט צו ענטשיידען, עס אין צייט פון פיער און צוואנציג שטונדען. אלע איינצעלהייטען זענען גייטיג וועגען דער לאנדונג פון געגנעראל העלערס ארמייען דארטען.

די דייטשע רעגיערונג האט אויסגע־ לייכען ערצבערג'ן אלס דעם, וועלכער זאל זיך טרעפען מיט פאש'ן.

אין פאלגענדע פלעצער באקומט מען דעם „אידישען זשורנאל"

טעגליך

ווייגבערג 257 קווין וועסט
הערמאן 555 דאנדאס וועסט
פרידמאן 48 קענזינגטאן עוועניו
וואלדשטיין 332 ספעדיינע עוו.
גודמאן קארנער טשעסטנאט און קווין.
ווייס קארנער דאנדעס און טע־ ראלי.
מארקאוויטש 60 טעראלי סטריט
דווארקין 60 עליזאבעט סטריט
יודקין 465 קווין וועסט.
קארנער דזשאהן און קווין סטריט
אייזיראוויטש 276 ספעדיינע עוו.
שעכטער 78 קענזינגטאן עוועניו
מארקטאני 804 דאנדאס וועסט
טורקעל 840 דאנדאס וועסט
האפמאן 339 ספעדיינע עוועניו
קרעמער 277 מעניגג עוועניו
מאגעלא 614 דאנדאס וועסט
מארין 1 מיטשעל עוועניו
איסר 236 פאלמערסטאן עוועניו
לעווינזאן 176 טעראלי סטריט
גאלדשטיין 29 דזשעראד וועסט
וואולף 62 וויקליד עוועניו.
ה. דווארקין 525 דאנדעס וועסט
מארפעלד 867 קווין וועסט
זאקהיים 89 אסינגטאן עוועניו
קאהען 226½ מארקהאם
גרעגנ 126 דעניסאן עוועניו
סאסקין 132 נאסאו
עפשטיין, 103 בראנזוויק עוו.
גראסמאן 49 גרענדזש עוועניו
געלסאן 107 מארקהאם סטריט
קאטשער 77 פאלמערסטאן
סילווערמאן 99 דאנדאס וועסט
בערגער 250 ספעדיינא עוועניו.
לעדערמאן 66 נאסאו
מאבאל 26 אלסטער סטריט
794 דאנדאס וועסט.
פרידמאן 795 קווין וועסט
דיליק 74 וועגאלי סטריט

אין דער איסט

פרענקעל 380 קווין איסט
שילאקער 176 אנטעריא סטריט
ברינזי 268 פארלאמענט
גאלדין 259 פארלאמענט סטריט
בעלאק 289 קווין איסט
אין מאריי סט. דזשאנקשאן
מרס מארים 171 מאריי סטריט

ווי אזוי דייטשלאנד וועט אויסזעהען נאך דעם פריעדען

(פארזעצונג פון פירדוש 4.)

די פאליאקען און די טשעכען פארעהען פאר זיך די דייטשע סילעזיען און עס איז זעהר מעגליך, אז זיי זאלען דאס קריגען. די טשעכען פארערען אויך פאר זיך געוויסע טיילען פון זאקסען, וואס זיי נען באזעצט פון טשעכען און דאס מיינט נאך א גרויסע פאס אוועקגעריסען פון דייטשלאנד.

דייטשלאנד פארלירט איצט א טערי־ טאריע, וואס פארנעהמט א גרויסען שטח לאנד און וואו עס געפינען זיך מינדעס־ טענס פופצעהן מיליאן איינוואוינער, זי געווינגט אבער אויך א גרויסע טעריטאריע און דאס איז דאס דייטשע עסטרייך. די עסטרייכער דייטשען, וואס שטעלען צו־ זאמען א באפעלקערונג פון איבער צעהן מיליאן, ווילען זיך פאראייניגען מיט דייטשלאנד. דאס וועט נאטירליך פיעל פארבעסערן די לאגע פון די דייטשען, אבער דאס וועט פאר קיין פאל נים פאר דעהען דעם גרויסען פארלוסט, איז אבער א סברה, אז מען וועט דאס נים דערלאזען עס לייענט זיך נים אז דייטשלאנד זאל ווערען גרעסער און מען וועט, מסתמא, יעהן אז זי זאל דאס נים ווערען.

מיט איין ווארט, דייטשלאנד האט זיך דער ערזע נים באצאהלט און איהרע אמאליגע חלומות האבען זיך געענדיגט יעהר מיאוס.

דעכער פיקסען

איוך מאך איך נייע דעכער סלייט, שינדעל גראוועל און פייפער. בילינע פרייזען פאר פיקסען אלערליי דעכער. מיר ווארטען אויף די געלד ביז נאך א רעגען, איהר זאלט זיין זיכער אז דער דזשאב איז גוט. און דאנו גארענטירען מיר אויף ווייטער. אויך פיקסען מיר רינגוועס און מאכען נייע.

ס. מאנהיים און קא.
130 יוראן סטריט
טעלעפאן קאלעדזש 3859
25 יאהר עקספיריענס

טליתים ספרים ליטעראטור דיקשאנעריס אין דווארקינס

בוכהאנדלונג
525 דאנדעס וועסט

לייבערערים קלובס און זא וויטער באקומען זייער געוועהנליכען דיסקאנט

חזן קאפלאנס

שיפס קאנטאר

איז דער פליים וואו איהר קענט בעקומען אלע סארטען אינשורענס פון די שטארק סטע אמפאניעס אין די וויקטאר וויקטארא לאס מיט רעקארדס בעקומט איהר

אין חזן קאפלאנס שיפס קאנטאר
297 קווין סט. טעלעפאן אדעלייד 239
מוהלשאפט און סידור קדושין נעהם איך אן מיט די בעסטע צופריעדענהייט יזי אימער.

בעקאנטמאכונג צו אלע מענס קאסטימער שניידער

אזוי ווי איך איז שוין בעקאנט דער נאמען

דשייקאבס און זוהן

די עקספערט קאסטאם פענטס מייקערס. מיר זענען שוין יעצט אימשטאנד צו מא־ כען די בעסטע הויזען, ווייל מיר האבען שוין דעם ריכטיגען סעט ארבייטער און איך מאכען מיר הויזען פאר יעדען מאן פון אינזער אדער פון אייער סחורה. בעס־ טע צופריעדענהייט גארענטירט. פאר־ נעסט נים מיין אדרעס.

דזשייקאבס און זוהן

עקספערטס קאסטאם פענטס מייקערס.
513 קווין וועסט
טעלעפאן עדעלייד 2650

אידען פון דער קאונטרי וואס דענקט איהר צו טון פאר'ן טאראנטער

פאלקס פאראיין?

דענקט איהר נים אז איך איהר דארפט זיך באטייליגען אין דער ארבייט, צו שאפען אן עקזיסטענץ פאר אזא גא־ בעלער הילפס אינסטיטוציע.

העלפט דארך וואס איהר וועט וועד־ רען מיטגליעדער אין פאלקס פאראיין.

שליסט זיך אן אין דער הילפס אר־ בייט.

דער פאלקס פאראיין טוט אר־ בייט אויסער טאראנטא, און פאר־ דיענט אייער מיטהילף.

NATIONAL THEATRE — נייטשאנאל טעאטער

א. ליטמאן ביזנעס מענעדזשער — ליטמאן און שאר לאקאל מענעדזשערס.

היינט אוועגט דעם 1 טען אפריל

וועט גאסטראלירען אין טאראנטא

די בעליעבטע אידישע סובריעטין, וועלכע מאכט יעצט א טור איבער נאנץ אמעריקא און קאנאדע.

מאדאם פעני

טאמאשעווסקי

מיט דעם גוט בעקאנטען קופלעטיסט, ניו יארקער ליעבלינג

הער סעמיעל לעווענווירטה

צוזאמען מיט אן ערשטע קלאסע קונסטלער קאמפאניע אין א גרויסער קאמעדיע מיט 14 נומערען געוועזן

מזל טוב אייך אידעלאך

פון ז. סיגעל

אויב איהר ווילט האבען א גייסטיגען פערגעניגען, קומט היינט אין נייטשאנאל טעאטער.

קינדער אין ארעמס ווערען נים אריינגעלאזען.

טעלעפאן עדעלייד 2678.

א ערקלערונג פון די נעקער יוניאן

לאקאל 181

ערקלערט אז דער סטרייק וואס איז אויסגערופען געווארען

אין 101 אגוסטא עוועניו -

אין ארויסגערופען דורך א מיספערשטענדניס

אין יעצט מאכען מיר באקאנט אז דער סטרייק איז געעטעלט.

קויפט אייערע קויהלען פון

יאנעווער בראדערס

וואו איהר בעקומט בלויז ראזאערס קויהלען מיט ראזשערס פיקעס

אפיס 120 יוניווערסיטי עוועניו — טעל. קאל. 376

נייעס וויכטיגע נייעס

פאר אידען וועלכע האבען קארס

מיר לאזען וויסען אלע אונזערע קאסטומערס און פאטראניזער, אז מיר האבען געעפענט א גערעדזש אין וועלכען מיר פיקסען פארשיעדענע סאר־ טען קארס, שאוואלעט פארד אווערלאנד גרעדארס, און מיר פארקווי־ פען סטארטערס פאר פארד קארס און פיקסען סטארטערס און בעטערים פארשיעדענע סארטען א. ז. וו. אונזער מאמא איז צופרידענהייט. אלע אונזערע ארבייט איז אבסאלוט גארענטירט.

קומט פאטראניזירן, געהט נים דארט וואו מען פארלאנגט קיין אידען נים און וואו מען טשאנדזשעט איינעם דאבעל די פרייז ווי מיר טשאנדזשען. קומט און איבערצייגט זיך אז מיר זענען די איינציגע אידישע אויטאמאביל גערארזש אין טאראנטא, קומט בעפאר זומער סיזאן אדער טעלעפאניר־ אונז וועלען מיר קומען צו אייך נאך אייער קאר טראבל.

The GELLER Garage

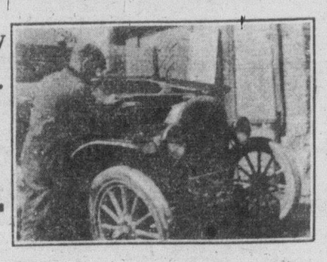

Auto repair specialty
228 Spedina Av.
Phone Col. 1928
props.
GELLER Bros.
near Queen St.

כרידער און שוועסטער פון דער קאונטרי

דיעזע ווענדונג צו אייך איז אייג־ פאך דערפאר, וואס דער פאלקס פאר־ איין איז די הילפס אינסטיטוציע פאר טא־ ראנטא פונקט ווי פאר דער אומגעגענד.

דער פאלקס פאראיין, איז פאראיי־ טערעסירט אין די קראנקע פון וועסטען, און מאסקאקא סאניטאריום, וועלכע גע־ פינען זיך אויסער טאראנטא, פונקט ווי אין די שטאדטישע האספיטאלס.

די קראנקע אידען פון די ארומיגע שטעדטלאך וועלכע געפינען זיך אפט אין טאראנטער האספיטאלס, ווערען באר־ ארגט מיט דער גרעסטער פינקטליכקייט, און געפונען אין פאלקס פאראיין האס־ פיטאל קאמיטעען דעם אמת'ן ראט־ געבער, און העלפער.

זעהט אז אייערע נעמען זאלען זיך געפינען צווישען די טראנטאר מיטגליעדער.

פארפליכטעט זיך יעהרליך צו צאהלען צום פאלקס פאראיין, אזוי פיעל וויפיעל איהר קענט.

מיט דער סומע פון 6 דאלאר און העכער, ווערט איהר א יעהרליכער פאלקס פאראיין מיטגליעד.

ענטפערט דעם רוף פאר די ארי־ מע עלענדע און קראנקע.

ענטפערט עס באלד, פארלענגערט עס נים.

טוט עס נאך פאר פסח

באזארגט די הינגעריגע אין קראנ־ קע מיט פסח, אין אויך א גאנץ יאהר.

פילט אויס דעם אפליקיישאן, שיקט עס צו אויף פאלגענדען אדרעס:

H. M. Kirshenbaum
Camp. Sec.
307 Dundas W. Toronto Ont.

איך בין ווילליג צו ווערען א מיט־ גליעדער אין פאלקס פאראיין — ווער צאהלען — — — — — — — —

יעהרליך — — — — — — — —

נאמען — — — — — — — —

אדרעס — — — — — — — —

ווערט א מיטגליעד טוט עס באלד

זאלען אייערע סענטען און דא־ לארס ראטעווען די ארימע אין קראנ־ קע. זאל אייער קהלה האבען א חלק אין א פאראיין וועלכער האט שוין גערעטעוועט הונדערטער מענשען פון אנטערגאנג. וועלכער אין דער איינציגער איפזעהער איבער די אידי־ שע קראנקע אין עלענדע.