TAI HON KONG BO LTD.

THE CHINESE TIMES

PUBLISHED DAILY EXCEPT SUNDAY, AT

443-445 CARRALL STREET VANCOUVER, B. C.

Volume 21, No. 76
Twelve Six-column Pages
$9.75 Per Year

ENTERED AT THE POST OFFIC EAT VANCOUVER B. C. AS SECOND CLASS MATTER.

Phone Seymour 7092 (SATURDAY, November 18 1922) P. O. Box 266

本報價目表

本報價目本埠派到每月收銀七毫五若派不到貼郵票寄上每月收銀壹元英屬各埠及美國每年收英金九元七毫五半年五元三個月二元七五一月一元中國及外國每年收英金十五元除禮拜日外皆接日早閱無論取閱久暫報資均先惠空函定閱照下表注本報司理部啓

中華民國拾一年十壹月十捌

夏歷歲次壬戌年十月初一日

大漢公報

壹叁（星期六）七號

代論

致本報與致公堂衆昆仲專函

趙煜）

伍嵩齡
張椿杰先生暨雲高華致公堂列位賢昆仲鑒 海天萬里仰慕爲勞 想我列位賢昆仲 定必百謀遂意 如祝竊思本黨自花亭創義 義重如山 前賢先烈 苦心爲國 其慷慨懍烈之氣 足令山河生色 而其豐功偉績 亦足與山河並壽。中華民國成立 實以吾黨之犧牲爲獨鉅 睦我後人 自當繼續前賢先烈 爲國之精神。發揮而光大之 本黨以式叁百年之傳佈 故其勢力得以瀰漫全球 倘能實行聯絡海內外之兄弟 合萬衆爲一心 則前途功業 何可限量 煜不忍本黨團體渙散 特於去年夏間 糾集兄弟 如張雨香、陳良舉、凌伯靜、馬延連、等 設立洪門聯絡辦事處於香江 奮鬥年餘。銀苦備嘗 前者並未向兄弟籌助分文 其苦心可知矣。唯大義所在。何敢辭勞 邇來決意更在上海組織辦事所。(一)延攬人才。(二)訂定政綱。(三)按照政黨手續立案。四、聯絡各省洪門領袖 及海外歐美非澳 暨印度南洋羣島之兄弟 共策進行。前在港中發出公函。已蒙全球兄弟 多數贊同。煜今年夏間 奉命遊澳。奔走數月。僕僕於澳洲及紐絲崙一帶 幸賴 五祖陳近南先生等 在天默佑之靈 人心踴躍。歡呼雷動。遊踪所至。空巷歡迎。澳洲及紐絲崙各埠 兄弟之破費於歡迎招待。及讌飲等項 約計不下六七千磅 則其鬧熱情形 可想而知矣 九月十六號 閱全澳懇親大會表決。每人至少額捐英金半磅以上 以爲振興黨務之費。煜擬十 月三號首途歸國 俟一到港 便即籌備往滬 唯事情重大 需款亦鉅。必藉衆擎方成美舉 懇列位兄弟見信。祈即開會籌備經費。一俟上海機關成立 即行接濟 如能立滙香港求是週報轉交 以促進行。尤爲感激。本黨能否振興 盡在此舉矣 幸勿遲疑 幸勿觀望 煜與雨香君、延連君、良舉君、伯靜君、諸同事 自當担負完全責任也 國家多難 尚希順時珍攝。餘俟續陳 諸唯心照。

敬候

義安

▲雲埠致公堂通告

爲通告事案據本堂收贖實業議案凡屬洪門昆仲除認百子會股份外每名額收實業底銀二元以助本堂股欵凡照章繳納者免收叔父票費爲此特行通告仰我洪門昆仲一體照章繳納維持實業是所切盼

十一年拾月一日 特佈

北京酒樓

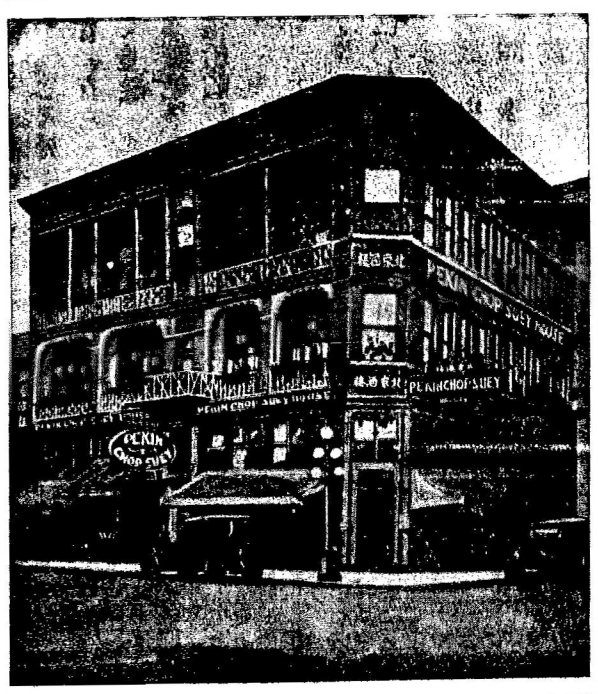

英屬加拿大雲高華埠

門牌第五號 屹打街西

毛詩記賬 四三六七

PEKIN CHOP SUEY

5 PENDER ST. W. VANCOUVER B. C.

BANK OF MONTREAL

138 Pender St. E. Vancouver B.C.

滿地可銀行

兼人事務所

委路慎

雙靴舖

▲新到新式靴

現辦到男女小孩各欵新式冬天名靴

美觀合脚價極相宜希爲賜顧

WILSONS SHOE STORE

157 159 Hastings Street West

Near Cambie Street,

中國新穀米

Imperial Grain and Milling Co. Ltd.

839 Railway St. Phones Sey. 526-527

VANCOUVER, B. C.

本公司自中國購來絲苗萱粘柏靈米價格極廉所購之米必擇新稻最上等而後買如蒙光顧請由電話通知定委經紀人踵門調見或函賜并銀單擲下定然如命妥當

奄不路米偈啟

詩丕亞輪船公司

▲特別通告

爲副華友之雅。本公司特將兩號新船。坎拿大皇后。與澳大利皇后。航程更改。自八月以後。由此往日本上海而直至香港。不復往小呂宋矣。所有各皇后船到上海時。本公司備有小輪。以便華友登岸遊覽地方之用。謹此奉告。請爲傳佈。

價目表

溫哥巴域多利至香港	坎拿大皇后 澳大利皇后	俄國皇后 亞洲皇后
一等	三百七十五元	三百七十五元
二等	二百八十五元	一百八十五元
三等	一百二十五元	一百二十五元
大艙	六十三元	六十三元

上開價目戰稅另外

由雲高華啟行日期	俄國皇后	澳大利皇后	亞洲皇后	坎拿大皇后
	拾一月二號	十一月廿三號	十一月三十日	拾二月廿四日

總司理司徒旄謹佈

址住信通旅徒司
SETO MORE
Asiatic Passenger Agent.
Canadian Pacific Rly.
VANCOUVER, B. C.

客務總司理火士打
J. J. FORSTER
General Agent
Ocean Traffic
VANCOUVER, B. C.