臺鏡明埠綠不金屬坎國英

Ming Kan Toi

P.O. Box 647　Cranbrook B. C.

星究吉凶言用仇敢參鬼谷

天地人盤　逐月批評　筆金十五元
飛星刻度　四季批評　筆金五大元
星盆八字　逐年批評　筆金三大元
大批八字　逐年批評　筆金二大元
中批一元　小批中元　徐錫崙直白

命算　明鏡臺　星盆命理

占終身財福內附妻財子祿筆金三元

占卦

占求生開買謀合求問舟財意店賣望伴醫病車等卦中元
擇日子每個日子中員寫明年生八字
占卦諸君問卦由遠方來者俱照收利
信日時刻爲方針

命評貴賤測休咎能竝神峯

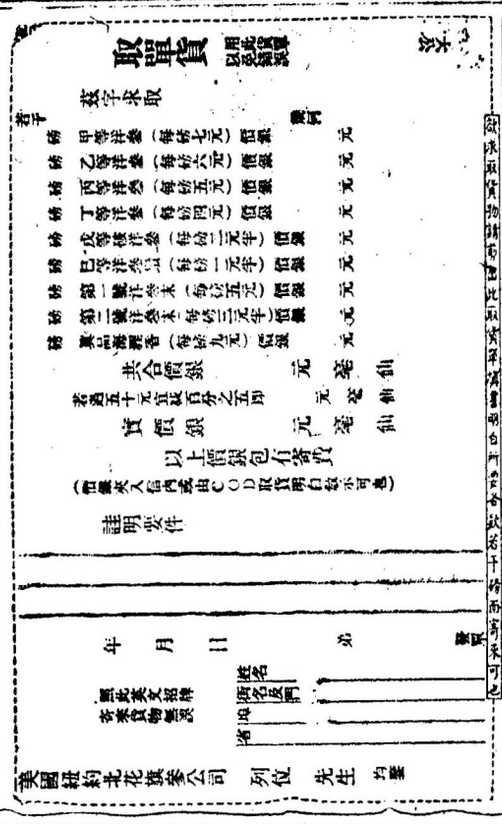

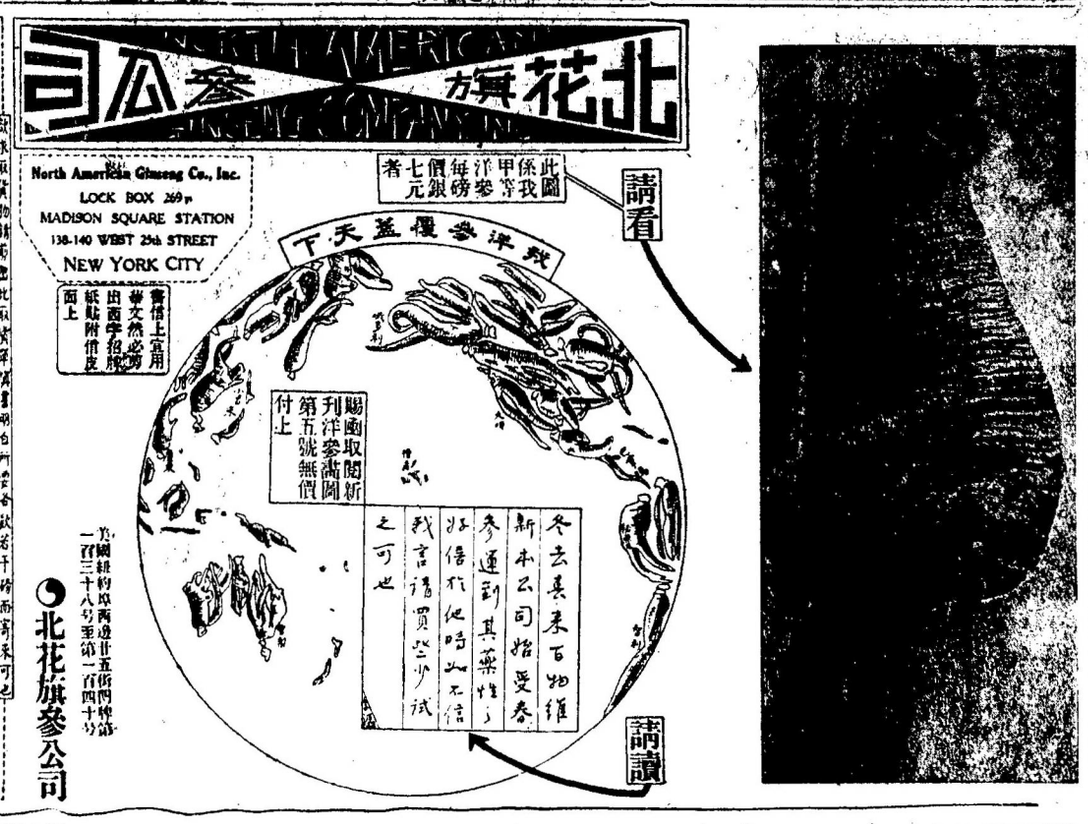

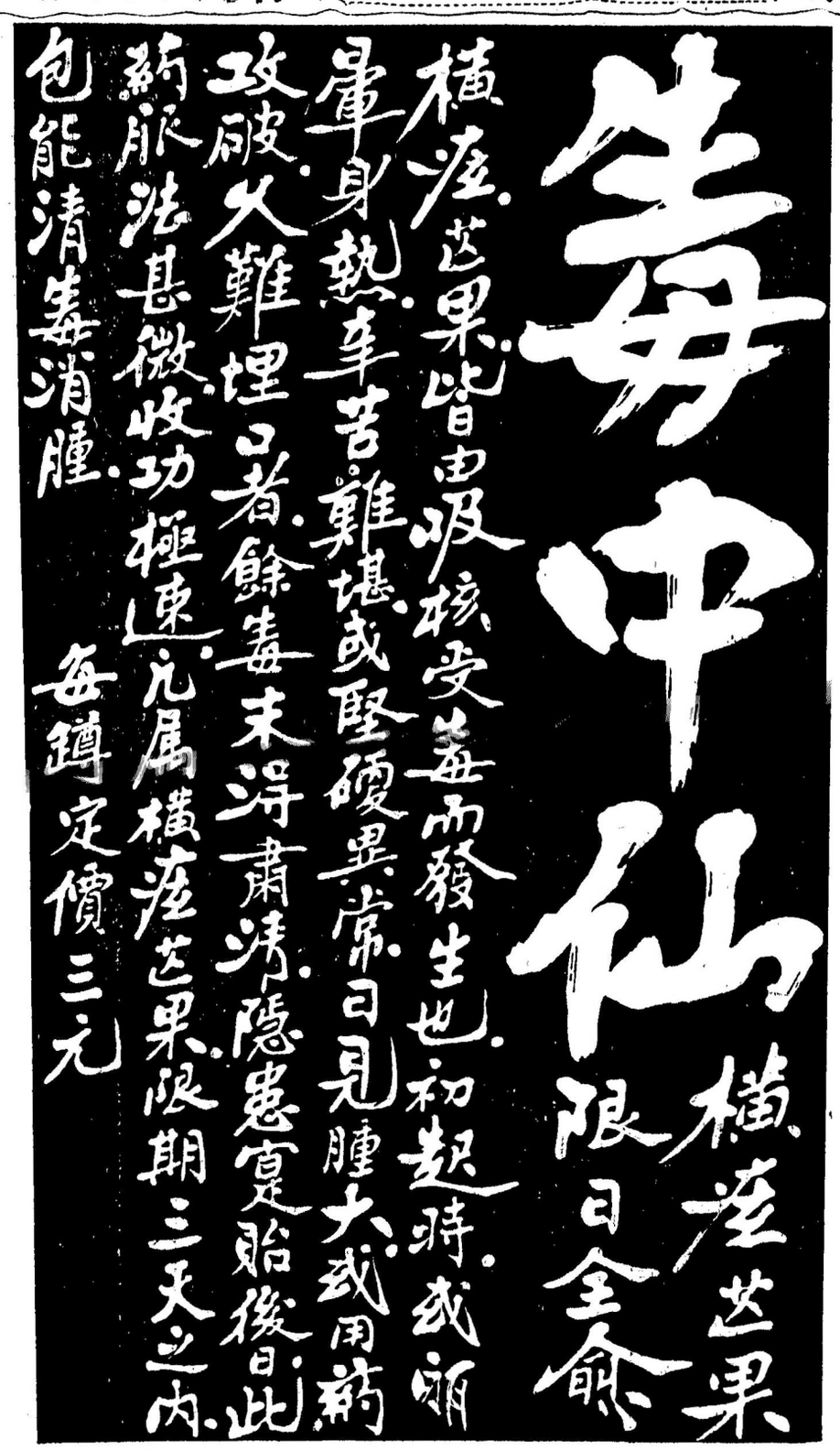

●●來函照登

●因服叁鞭補腎丸而收効者

奇生行大藥房英鑒　弟因色慾過度初起遺精繼而腰痛耳鳴兼患扯氣日見顏色憔悴胃口小減屢醫無功迫得問家一轉藉以治理至舊年回埠僅八九個月之間舊病復發比前更甚弟憂心如焚計無所施後閱各報知　貴藥房所製三鞭補腎丸功効卓著大受僑胞歡迎各界頌詞日新月異由是購服一料賴以培養該丸服盡其病若失身体亦從此而壯健矣茲者弟爲杜漸防微起見再購半料以善其後深望將弟來函刊登各報俾患病如我者知所尋求早脫呻吟床蓐之苦是弟之所望焉

旅英屬雲哥華埠　番邑　劉葵恭述

（）實驗夢遺固精丸　凡男子夢遺精洩大傷元神髓竭身亡極爲危險若失于治理成爲虛勞則生命與後嗣前途大有不堪設想矣本行秘製此丸專治男子先天不足七情過傷或酒色過度虛弱日甚或水土寒涼腎陽耗刼以致遺精不止初則有夢而泄甚至無夢亦遺等證藥到病除効如影響每盒價銀三元

（意注）本行代理四邑雜誌每月出版叁次連寄費全年三元

KAYSANG COMPANY 843 CLAY STREET SAN FRANCISCO, CAL.

總發行所　金山大埠企李街門牌八百四十四號　奇生行

代售處　雲高華廣東街　生隆棧

Kang Lung Jan 22 Canton St, Vancouver B.C.

賚來大旅館

Hotel Loyal 253 Pender St. E.
Phone Sey 29260 Van., B.C.

啓者弟所做之雲高華旅館地方潔淨招待妥當久蒙同胞光顧所因地方淺窄屢爲屋滿見達殊深抱歉今故特不惜巨資另租賚來大旅館在雲埠片打街東門牌二百五十八號房舍百餘地方華麗床位寬爽每房冷熱水喉煖喉洗身房具備特爲利便同胞起見故取價極廉　諸君光顧甚爲歡迎　房額外相宜　另三樓有吉房出賃如意面議

弟盧慶啓

常有

茵陳跌打
金耳環酒

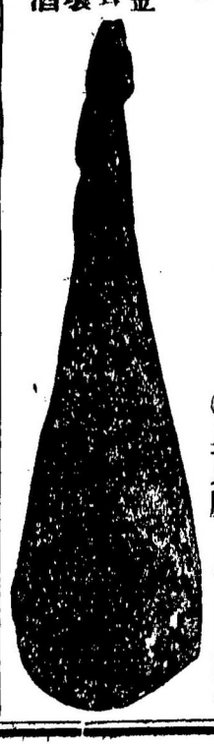

正脾胆

●海狗鞭　●脾巴腎　●臭鼠胆　●正花旗

自來血寄賣

參茸海狗鞭精肾丸　每兩壹元
西洋鹿茸丸　每瓶壹元
西洋鹿茸酒　每瓶壹元
西洋鹿茸膏　每瓶壹元
西洋鹿茸精　每瓶壹元
西洋鹿茸片　每瓶壹元
西洋鹿茸粉　每瓶壹元
西洋鹿茸血　每瓶