加拿大 溫哥華

裕華國貨公司

YUE HWA IMPORT CO.

65 E. Hastings St.

Vancouver, B.C. 電話 685-1872

擴充營業
增設民族樂器部：
樂器到大批運到
琵琶古箏月琴
楊琴斗笠古琴
二胡極胡三弦琴
喷吶秦琴橫笛胡琴
馬頭琴琴子胡琴
大中小號院琴
歡迎參觀
歡迎選購

只要有五千元 你就可以擁有 自己的生意

通貨膨脹，百物騰貴的今天，"錢"不斷的貶值，有什麼生意能令你的錢保值呢？有什麼生意能以少額投資而賺大錢呢？朋友，你的煩惱與苦衷，現在可以得到答案了，請即打電話或親臨五洲景龍爲你解答一切，五洲景龍的投資顧問們每天都在爲你服務，爲你賺錢。

金價上升能致富　金價下降亦賺錢

聰明的決策，是你致富的來源

五洲景龍集團

CONTINENTAL KING LUNG GROUP

康地股份有限公司

A. & A. CONTINENTAL COMMODITIES LTD.

Room 228, 475 Main Street, Vancouver, B.C. V6A 2T7

Telephone: (604) 689-8187 689-7707 689-1866

如欲各種資料，請填好寄來本公司即免費贈閱：

姓名：

地址：

電話：

營業時間：星期日至星期四，上午十時至零晨一時半，星期五，上午十時至晚上九時 — 星期六全日休息 —

代理買賣地產物業

免費估價

楊偉玉 JULIA YOUNG

BLOCK BROS.

324-3034 或 736-1039

週六下午開放

▲一時至三時。三一九東六十五街，五十尺闊地，內外全新，十庫可獨立門戶。

▲三時至五時。七四一東六十二街，五大睡房。開價十二萬二千。

週日下午開放

▲一時至三時。三〇四東二十二街，一流新屋，交通方便，近公園及學校。開價十七萬五千。

▲三時至五時。6287 BRUCE，近域多利街，環境好，翻新屋，開價十萬九千五，可供銀期十一厘。

廿一世紀 Century 21

PHILIP WOO 胡志堅

PRUDENTIAL ESTATES

BUS. 273-1744　8061 Anderson Road,

RES. 274-3540　Richmond, B.C. V6Y 1S2

▲雲東區緬街，三睡房，土庫完成，九萬減。

▲雲東區近PNE新屋，十七萬，可用舊屋交換。

▲雲四大學區，屋大，地大，三十餘萬。

▲列治文一年TUDOR屋，四睡房，地大三千多呎，雙車房，一流地區環境，只售二十多萬。

▲列治文投資孖屋，年收二萬二租，業主接充銀期，只售二十六萬。

▲列治文商場內雜貨店，收入好，開價五萬餘

▲白石市商場咖啡館，一萬多元有交易。

▲商場內魚舖生意出讓，利錢及租約極好，只售六萬餘元。

▲京士威本立比商業樓，收入地點均好，二十餘萬。

KINSON CHAN 陳健錦

建成實業有限公司 KINSON REALTY LTD.

RM. No. 11A - 501 MAIN ST.

VANCOUVER, B.C., V6A 2V2

BUS. 685-1821

RES. 321-2121

▲百老滙西近卑比街，旺快餐店生意，做六日，日常約做二百五十，個半人力可攪掂，七年批，月租五百，有停車位多個，售五萬三千五百元。

▲近士丹利公園，好柏文廿一組鐵價一百萬元

▲溫市，商業舖一連五間，全部租出，好批約，租客付雜費，年淨收益四萬一千餘元，地大126x100呎，僅售六十二萬九千元。

▲白石區旺街，商業舖一連八間，七年新，水泥磚建築，租滿，好批約，年淨收益約七萬一千元，地大有停車場，僅售一百一十萬元。

▲烈治文，唐西餐館生意急讓，雅座二百五十，有宴會餐房，冷氣酒牌廚具俱備，往年生意額達卅五萬，潛力未盡，有長批及停車場。

▲近郊，旺舖兩間，十三年新，水泥磚建築，年淨收益一萬七千餘，有停車場，售卅萬元。

▲西區Kerrisdale，旺舖兩間取價五十萬餘。

▲Downtown旺街，全新商業舖兩間售七十餘萬

▲溫市，旺舖樓上柏文兩組取價卅八萬五千元

▲溫市，中型果舖生意急讓，營業時間九至六，日常約做九百元，有長批租廉，切勿錯過。

▲東西區，各類型房屋均有出售。

ALLAN WONG 437-3556

黃國榮

parallax realty corporation

6th floor, 73 water street,

vancouver, b.c. v6b 1a1

tel. (604) 687-7750

華埠唐餐館出賣

唐人埠，近喜士定夾緬街，餐館連實業出賣，樓下可擺三十圍，樓上可擺二十圍。

投資好機會

• RICHMOND 區 三千餘尺四房大屋，有遊戲室，書房，歐化廚房設備，應有盡有，全部由室內專家設計，由三十餘萬起。

- LADNER 區 (Arthur Dr.)
近市中心，交通方便特大地段可分兩地段，已有住屋一間，年租 $6,300 機會難逢價 $169,000

• SURREY 區 (Kinggeorge & 108)
商業栢文地段，約 17,000 呎已入則及批准建
（七間雙房栢文三間三房栢文，地下商業舖位，商場，四十個停車位）
價 $425,000 本公司尚有特價住屋出售

UPPAL BROS. CONSTRUCTION
詳情請電： Jo: 946-7476

有我咁平　無我咁好

直接與建築商購買

Richmond 區 九月份特價 8460 ASPEN DR.
2800 餘呎另有雙車房 $249,000
五房三廳，歐化廚
五房三廳三厠羅馬式休浴
眞壁火爐，歐化廚房，洗碗機，化渣機等等，不能盡錄。
園藝設計，四週優美，數分鐘到木橋，近學校，購物商場及公車。

4500 WALLER (Model Home)

- 2900 餘呎，雙車房
- 五大房
- 三大廳
- 橡木裝飾
- 雲石火爐
- 三厠
- 羅馬式休浴
- 特大廚房
- 洗碗機及化渣機
- 電子微波爐
- Jenair 爐
- 中央吸塵系統
- 對講機
- 防盜及防火系統
- 庭園花草設計
- 全部室內裝修

市價 35 萬，開價 $295,000

尚有其他新屋　歡迎參觀或電詢

GOERTZEN DEVELOPMENTS LTD.

Henry Off.: 270-9001　Res: 271-3949

一年新別墅式洋房，建築商自住屋，用料上乘，特別設計，地下泳池。

尚有：

- 五房三廳三厠
- 雙車房
- 全屋豪華裝飾
- 園藝設計
- 約三千五百方呎
- 眞壁火爐
- 近購物商場及學校
- 五分鐘至大橋
- 近公車

開價 $342,000

$75,000 首期按揭 @13%，至八五年中

詳情請電： Ed. 270-3056

3675 HOWELL COURT　經紀免問

RICHMOND 區

高尚豪華住屋

- 四房三廳三厠
- 雙車房
- 園藝設計
- 歐化廚房及洗碗機
- 電子對話機
- 全房吸塵系統
- 特大客廳，眞壁火爐
- 尚有其他不能盡錄

2,200 餘呎

特價 $238,900

• 20 分鐘出雲埠

4306 FORTUNE DR.

H. H. JANZ CONST. LTD.　Henry: 278-6086

大特價

雲東區 (VICTORIA & WILLIAM)

Duplex 地段，可以申請建造栢文現有三房三廳及一房一廳（可隨意出租）環境清靜，花園及菓樹年收約 $14,000，近交通。

開價： $150,000

雲東區 (33 & KNIGHT)

投資良機，環境優美
街角，雙地段，連單屋，內有二房三廳，月租計每年收入 $7,800

開價： $199,000

SURREY 區 獨立新屋

三房三廳三厠，歐化廚房
約 2,400 呎，車房，特價 $154,990
近交通，購物及學校，多樹木。
尚有多間新屋，特價出售。

請問 Henry: Tel: 278-2993

經紀免問

MAJESTIC INDUSTRIES LTD.

11757 SUMMIT CR.(SUNSHINE HILL) N.DELTA

DAYS 2986266　EVENINGS 4332659

精工建造　用料上乘　別墅式洋房

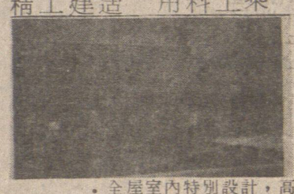

每屋特別設計與衆不同 3100 餘呎，自動雙車房另加貯物室。

• 全屋室內特別設計，高級燈師及地毯，入口間寬濶及豪華形之旋轉橡木樓梯，及廚櫃等，爲有雲石及 ONYX 石火爐，雙層玻璃窗門，特大客飯廳，酒吧，西化大廚房，洗碗機，化渣機，自動製冰雪櫃，Jenn-Air 爐，應有盡有，磁磚牆，三大廳，五大房，三厠，特大浴缸，雲石潔具，及羅馬式休浴，中央吸塵機，對講機，防火警鐘，加厚屋頂，園藝設計，水泥結構車路，特大地段，後園可建泳池，交通方便，近新地鐵，八分鐘出雲埠，

開價 $325,000 本公司尚有其他新屋，有土庫 等等，歡迎垂詢。

BB **BLOCK BROS.**

Tel: 273-3111

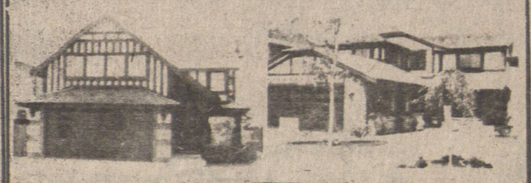

RICHMOND 區

豪華大屋應有盡有

- 四睡房
- 羅馬式休浴
- 雙車房
- 兩眞壁火爐
- 中央吸塵機
- 遊戲室
- 書房
- 向西南
- 2600 至 4000 方呎不等
- 交通方便

我們代表十個 Richmond 地區建築商，及其他五個區 選擇多，價錢好。

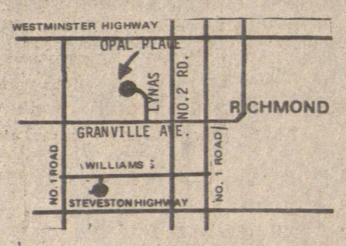

Jerry : 271-4300　Res: 669-6500　Ry 111

Larry : 274-3545　Res: 669-6500　Ry 244

BIGGER

Caplan Builders Ltd.

112-6011 WESTMINSTER HWY, RICHMOND, B.C.

Telephone: (604) 278-7521

本公司自 MID 60 起爲各界承建獨特新頁之獨立單屋，全部設計都榮獲各方不同獎狀，尤以一九七八年以"Huntly Wynd"工程，榮獲國際環境改良獎狀。

烈治文 新屋特點：由 2200 呎至 4000 呎，三至五睡房及書房，二或三雲石眞壁火爐，園藝設計，花草樹木，每屋特別私家設計，雙車房，主人套房有羅馬式休浴及進口歐化瓷磚，雲石潔俱，洗碗機，化渣機及 Jennair 等等設備，橡木圓形樓梯，特大窗門及天窗設備，高級地毯，入口雲石地台，內外燈師，雙層玻璃扇門及窗門，中央吸塵系統，防火警鐘設備，五年新屋保養，街路濶大，四週樹木，25 分鐘出雲埠，近商場、公園、學校等價錢由三十餘萬至四十餘萬。

開放時間：每日下午一時至五時

271-4100　逢星期五休息
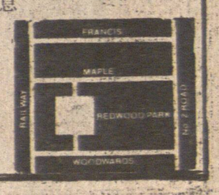
Redwood Park