GÖTEBORGS BANK

Götebergs äldsta bank, grundad 1848.

Eget kapital Kr. 78.750.000. (Över 20 miljoner Dollars.)

SVENSKAR I CANADA!

Önskar Ni en säker placering och god avkastning av Edra penningar så insätt dem på vår

KAPITALRAKNING.

Vi godtgöra härpå alltid högsta gällande ränta.
Vi lägga varje halvår räntan till kapitalet, så att Ni erhåller ränta på ränta.
Vi sända kostnadsfritt varje halvår till Eder per post en uppställning, som visar hur stort kapital Ni har hos oss och hur mycket det ökats genom ränta.
Alla slag av bankaffärer i övrigt.

FRAKTFRITT.

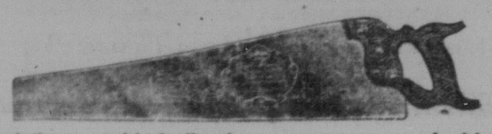

Sandvikens sågblad alla slag	per styck	$1.40
Sandvikens sågbågar, ställbara	„ „	3.00
Sandvikens sågsättare	„ „	1.75
Sandvikens filar 5 tum alla slag	„ „	0.35
Sandvikens snabb.-Svans, 39 tum	„ „	6.00
Sandvikens snickarsågar alla nummer	„ „	5.50
Sandvikens huggjärn alla storlekar		

Skriv efter fullständig prislista på skandinaviska varor.
Bliv med i denna tävlan.

L. E. ANDERSON

406 Logan ave. Winnipeg, Man. Telefon 29 692.

N:o 1.

CANADA NYHETER.

Veckorevyn.

Nova Scotia.

Kolonierna av danskar, som slagit sig ned i de östligaste provinserna, har varit av så tillfredsställande art att man beslutat ingå till Hon. J. F. Mahoney, ministern för Nova Scotias naturtillgångar, med begäran att flera danska nybyggare måtte hänvisas till distriktet.

Den nya fiskaveisanstalten som uppförts vid Lake George är nu färdig och tagen i bruk. Fem hundra tusen foreliyngel och rom ha placerats i resp. bassänger i huvudbyggnaden. Avelsstationen anses vara den största och mest moderna i Östra Canada.

New Brunnswik.

Värdet av ost, lands- och mejerismör i Canada under 1928 företer en ökning av mer än 11,360,000 över föregående år, meddelar mr. J. F. Singleton vid New Brunnswik Dairymen's Convention. Förbrukningen per capita av smör 1928 var ungefär 30 pund per år och 4 pund ost.

Quebec.

Miheralproduktionen i provinsen under 1928 uppgick till $25,000,000 eller ungefär 5,000,000 dollars mer än föregående år.

Canadian Pacifics nya ångare, the Duchess of Richmond, har nyligen prövats i brittiska farvatten och rapporteras vara fullt tillfredsställande. Då Duchess of Richmond den 16 mars inträder i den reguljära atlantertrafiken har den tdigare avslutat en uhik lusttur till Spanien, Portugal och åtskilliga Medelhavshamnar. Resan beräknas skola taga 42 dagar i anspråk.

C. P. R. håller som bäst på att övervägа en eventuell utvidgning av the Palliser Hotel i Calgary och the Empress Hotel i Victoria till en kostnad av 4,000,000 dollars. Beslut har enl. ett senare meddelande fattats i saken och hotellet i Calgary kommer att utvidgas genom en påbyggnad av fyra våningar, varigenom man vinner 200 nya rum. En utbyggnad av balsalen kommer förmodligen också att ske och beräknas vara färdig till Stampede veckan. Empress hotell får en helt ny flygelbyggnad med 270 rum varigenom hotelleis hela rumantal uppgår till 550.

Ottawa-nytt.

Veteexporten från Canada under det nuvarande skördeåret företer en ökning av 55,000,000 dollars. Exporten av vetemjöl under de fem sista månaderna av 1928 uppgick till ett värde av 29,223,804 dollars.

Arbetsförhållandena i Canada voro under 1928 mera gynnsamma än under något tidigare år. Från den 1 jan. till 1 aug. företedde förhållandena en helt enkelt rekordartad förbättring och samtliga näringar och industrier ha tagit en betydande del i utvecklingen.

Ontario.

I medeltal 150 män placeras varje månad på farm i västra Ontario genom Londonkontoret för Ontarios Immigrationsdepartement. Ett ganska stort antal inkomma varje vecka till resp. landstigningsplatser och det bereder ingen svårighet att tillförsäkra dem, som äro villiga att påtaga sig jordbruksarbete, anställning. I allmänhet tecknas ett kontrakt om farmarbete för ett år.

Enl. approximativa beräkningar finnes det för närvarande 4,700 spannmålselevatorer i västra Canada med en total kapacitet av 150,000,000 bushels. Terminalernas kapacitet ökades under 1928 från 73,000,000 till 86,000,000 bushels.

Manitoba.

Myskrättefarmarna i Manitoba hå organiserat sig till en gemensam organisation Manitoba Muskrat Breeders' Association, för bättre tillvaratagande av sina intressen och för utvinnande av mera moderna metoder för näringen.

I Manitoba finnes det en traktor på var 4,6 farm, i Saskatchewan en på var 4,7 farm och i Alberta en på var 7,5 farm. Den mekaniska utrustningen har blivit en viktig faktor då det gällt att producera en bättre skörd i prärieprovinserna.

Saskatchewan.

Saskatchewan bioclare äro nu ägare till 7,086 bisamhållen eller m. a. o. 18,5 procent mer än under föregående år. Produktionen av honung inom provinsen uppgick till 390,508 pund, vilket med ett medelpris av 17,53 c. per pund gav $68,456.05.

Alberta.

Mer än två tredjedelar av den canadensiska oljeproduktionen har kommit från källorna vid Turner Valley. Under 1928 producerade dessa oljefyndigheter sammanlagt 479,399 tunnor olja. Man beräknar att New Brunnswiks och Ontario tillsammans gåvo 157,850 tunnor.

Mer än 50 proc. av allt farmland som försålts inom provinsen Alberta har avyttrats av Canadian Pacific Railway. Under 1928 upptogo 1,582 nya settlare C. P. R.-land.

M jligheterna att utnyttja oljefyndigheter i norra Alberta äro synnerligen stora, säger oljeexperten P. von Waymarn från Oslo, Norge. Han har tillbragt de senaste månaderna i Clearwater River distrikt, öst om Fort McMurray.

British Columbia.

Tjugo stycken renrasiga Holsteinkreatur anlände till Vancouver över C. P. R. f. v/b. till Japan. Ett flertal dylika utskeppningar ha tidigare ägt rum. Nötkreaturen voro av anmärkningsvärt god kvalitet

Enligt "Finacial Rest" har British Columbia den högsta per capita inkomsten av alla provinserna i Canada. Siffrorna äro: Ontario $908, Alberta $732, Saskatchewan $641, Quebec $634, Manitoba $553, New Brunnswik $438, Nova Scotia $372, Prince Edwards Island -344.

Kvinnans farliga period. Mrs. A. Hedlund, Estevan, Sask., skriver: "Jag är en kvinna på över 50 år och led av övergångsperiodens åkommor. Jag fick feberanfall, blodet rusade till huvudet och gjorde mig yr; med reaktionen kom ett rysligt tillstånd, då jag badade i svett och kände mig förfärligt svag. Mitt tillstånd förvärrades mot aftonen, just då jag behövde vila; ofta måste sängkläderna bytas om, emedan de voro genomväta av svett. Sedan jag använt en flaska av Dr. Peters Kuriko, kände jag mig annorlunda, och efter den andra flaskan hade jag funnit fullständig lindring." Denna berömda örtmedicin har en anmärkningsvärd verkan på funktionella åkommor; den reglerar och stärker organen, bygger upp nervsystemet samt förbättrar blodets tillstånd. Tusentals tacksamma kvinnor ha intygat dess ojämförliga förtjänster. Den tillhandahålles ej genom apotekare, utan säljes direkt från laboratoriet av Dr. Peter Fahrney & Sons Co., 2 501 Washington Blvd., Chicago, Ill.

Levereras tullfritt i Canada.

Quebec spritkommission visar en total nettoförtjänst av $7,609,688.

Quebec spritkommission visar i sin sjunde årsrapport en bruttoförsäljning av $24,299,624 och en nettoförtjänst av $7,609,688 mot resp. $22,425,136 och $6,778,000 föregående år. Regeringen erhöll $8,757,476 i tull- och försäljningsskatt.

Bra gjort.

En ung svensk pälsjägare vid Churchill river har räddat sju arbetare från Fort Churchill från att omkomma av hunger och köld. Den duktige unge mannen — han är 24 år gammal — heter Sten Nilsso och son till f. d. kriminalkonstapeln Axel Nilsson i Stockholm. Han har varit elev i Kungsholmens realskola.

I brev har Nilsson berättat åtskilligt om det hårda liv en pälsjägare får föra däruppe i vildmarken. Jämte en kamrat trängde han en vinter fram till c:a 60 miles från eskimåernas jaktmarker vid Norra Ishavet. De måste ofta övernatta i skogen i 50 a 60 gr. köld, men första året, 1926, gav rikt byte: 52 rävar, 10 mårdar och en hel del andra djur, som inbringade tillhopa 2,200 dollars. Året 1927 gav mycket sämre resultat, och Nilsson funderade nu på att byta fångstplats, men av den ovannämnda notisen att döma, har han ändå icke gjort det.

Under sina jakter ha Nilsson och hans kamrat varit de enda vita i trakten, där f. ö. endast några indianer bo. De ha haft 185 miles till närmaste stad, The Pas.

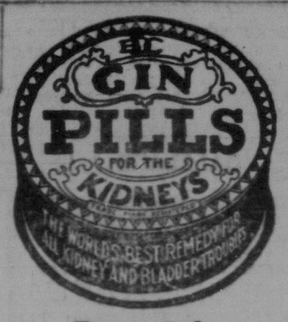

Ryggvärk

antyder njursjukdom. Gin Pills gva absolut och varaktig hjälp, eftersom de verka direkt men varsamt på njurarna — lugnande, läkande och stärkande dem.
50 cent per ask hos alla apotekare.

Gust. Englund reser Österut.

Representerar S. C. T. och Norröna mellan Winnipeg och Port Arthur.

S. C. T:s och Norröhas resandestab har i dagarna fått ett värdefullt tillskott i mr. Gust. Englund från Kenora, som nu är på väg till de olika skandinaviska distrikten mellan Winnipeg och Port Arthur.

Mr. Englund kommer att besöka alla där befintliga skandinaviska kolonier för våra tidningars räkning och vi hoppas att våra premumeranter och gynnare skola göra allt för att understödja honom i hans arbete.

Mr. Englund är född i Sundsvall och kom till Kenora, Ont. år 1913 där han under många år arbetat aktivt inom svenskt föreningsliv. Han har både i Winnipeg och Kenora skaffat sig många vänner och vi äro förvissade att han när han nu knutits till våra tidningar vänkretsen skall ytterligare ökas.

Red.

Världsomfamnande nöjestrust.

Radio Corporation of America har nu tagit ytterligare ett steg mot sin utveckling till en hela den nya världen omfattade nöjestrust genom att med sig införliva Victor Talking Machine Company, den stora grammofonkoncernen.

Tidigare har Radio Corporation of America och det med samma organisation lierade General Electric Company skaffat sig kontrollen över Keith-Albee-Orpheum, ett av Förenta Staternas och Canadas största företag inom teater- och varitébranschen, samt F. B. O.-Pictures, vilket in tager en liknande ställning inom filmvärlden. Den nu färdigbildade jätteorganisationen är verksam inom alla grenar av modernt nöjesliv och, vad mera är, den behärskar utvecklingen av framtidens. Radio Corporation kontrollerar den amerikanska rundradion och arbetar på fullkomnandet av såväl ljudfilmen som televisionen. När inom en sannolikt icke avlägsen framtid televisionen hunnit över experimentstadiet och envar i sitt hem kan se och höra televisionsdramatik, kommer denna form för nöje, förströelse och bildningsverksamhet att bli nöjestrustens huvudsakliga arbetsfält. Blir televisionens popularitet inte så stor att den praktiskt taget förmål uttränga andra former av underhållning, står trusten rustad för dessa eventualiteter.

Efter den väldsamma kursstegring som blev följden av kungörelsen om den senaste fusionen har nöjestrustens aktier nu ett börsvärde av över 566 miljoner dollars.

Reumatismen plågade honom under fem års tid.

Därefter använde Saskatchewanbo Dodd's Kidney Pills.

Mr. Alfred Scott rekommenderar Dodd's Kidney Pills till alla som lida av reumatism.

Kennedy, Sask., den 4 febr. (speciellt)

Dodd's Kidney Pills hava blivit det bästa botemedlet för reumatism, ryggvärk och alla sjukdomar åstadkomna av bristfälliga njurar. Tusentals män och kvinnor hava återvunnit god hälsa genom att använda Dodd's Kidney Pills. Läs vad Mr. A. Scott från Kennedy, Sask., säger:

"Min sjukdom var reumatism. Jag hade den då och då under fem års tid. Jag försökte olika slags botemedel utan framgång. En vän berättade för mig om Dodd's Kidney Pills. Jag har för närvarande använt fem askar piller och de hava gjort mig mycket gott. Jag är mycket tillfredsställd med Dodd's Kidney Pills och rekommenderar dem till var och en som lider av reumatism."

Om Ni lider av detta skaffa Eder i dag en ask Dodd's Kidney Pills hos Eder apotekare.

Dodd's Kidney Pills verka direkt på njurarna. De äro ett över hela Canada känt botemedel, emedan folk har försökt dem och funnit dem bra.

Lars Johan Malm död.

Lars Johan Malm avled i pastor O. Eklunds hem i Ferintosh, Alta., den 17 januari efter några månaders sjukdom. Den hädangångne var född i Brålanda församling, Dalsland, Sverige, den 18 september 1864. Han var vid sitt frånfälle 64 år, 3 månader och 29 dagar. Begravningen hölls i Fridhem kyrkan öst från Ferintosk, då undertecknad höll dödsbetraktelse över Luk. 2:29—32. Pastor O. Eklund talade även vid tillfället, vilket tal särskilt berörde hädangångnes liv. Stoftet vigdes till ro av undertecknad i den utanför kyrkan belägna kyrkogården.

* * *

Lars Johan Malm var allt ifrån sin barndom en sann kristen. Han hade funnit sin andliga fostran och även sitt andliga hem i vår Ev. Luth. kyrka. Ett medvetet trosliv räknade han från sin konfirmation hemma i sin födelseförsamling i Sverige. Allt sedan dess hade han fått vandra med sin Herre och Frälsare. När han i sin ungdom kom till Amerika glömde han icke sin Gud och sin kyrka, ty var han vistades, så var han en trogen medlem av någon av Augustana-Synodens församlingar. Vid sin död tillhörde han församlingen i Meeting Creek, Alta.

Under sin sjukdom vistades han en tid vid St Marys Hospital i Camrose, Alta, då undertecknad fick närmare tillfälle att lära känna honom. Det var alltid uppbyggligt att få samtala med den hädangångne brodern och vännen, ty samtalet rörde sig mest om det, som tillhörde Guds rikes sak. Gud hade välsignat den hädangångne i det jordiska. I sitt testamente har han kommit ihåg Canada-konferensens hemmission och "Augustana Pension and Aid fund". Den största delen av den hädangångnes förmögenhet skall enligt testamentet tillfalla Canada-konferensen för att användas för upprättande av ett ålderdomshem i Central-Alberta.

Lars Johan Malm dog ogift. Närmast sörjande vid hans bår är en broder i Iwo Harbors, Minnesota, vilken var närvarande vid begravningen och en syster i Sverige.

"Till himlen för Guds vänner
Är vägen gin och kort.
De sina Herren känner
Och glömmer dem ej bort.
Han dem väl skiljas låter,
Men blott en liten tid:
Han dem förenar åter
Uti en evig frid."

C. G. Grönberg.

Kenoraskandinaver på dans.

När jag fredagen den 1:sta febr. kom till Kenora hörde jag överallt talas om den förestående dansen. Alla skulle dit för att få sig en svängom efter tonerna från A. Gilliams nya dragspel. Musiken bestods av förutom Gilliam även av W. Bloom som batterist med Albin Norman vid pianot Dansen höll på till framåt småtimmarna och alla gingo hem nöjda och glada. A. Gilliam kommer för en tid framåt att anordna danser varje fredagkväll. Slut manngrannt upp Kenorabor och tillbringa en glad afton hos Gilliam.

Gust.

Silverbröllop i Erickson i Man.

Den 30:de jan. i år var det jämnt 25 år sedan Mr. och Mrs. Carl J. Johnson i Erickson, Man. förenade sina öden till ett. Att en sådan dag icke fick passera utan festlighet faller av sig själv i all synnerhet som denna familj har gjort sig väl förtjänt av att ihågkommas. Deras många vänner hade därför samlats i kyrkan på aftonen tillsammans med familjen Johnson som inbjudits dit som hedersgäster.

Ett kort program lett av Mr. C. A. Haralson, gavs av de närvarande, mycket vackert sades om familjen Johnson, särskilt betonades det arbete som denna familj nedlagt för vår församling på denna plats. Och det är nog såsom ett par av församlingens medlemmar sade: "Det hade nog ej funnits en församling på denna plats om ej Johnsons varit, ty de ha ej tröttnat även då det många gånger sett mörkt ut. Mr. Johnson har tjänat som kyrkovärd och kassör i 25 år och kunde således fira silverbröllop såsom församlingens kassör. Familjen Johnson är en familj som sätter värde på Guds församling, och sällan saknas de vid gudstjänsterna såväl som vid andra möten.

Efter programmet samlades man i kyrkans underväning varest allt möjligt gott i ett välförsett kaffebord väntade. Dekorationerna såväl som allt som fanns på borden var det bästa man kunde tänka sig till, och man förstod nog att kärleksfulla händer hade haft brått att göra sitt allra bästa. Djupt rörd tackade Mr. Johnson å sin och familjens vägnar. Härmed slutade denna trevliga fest, den trevligaste som undertecknad varit med om i Canada. Mätte vännerna Johnson ännu få leva många år. Önska de närvarande.

Från "Vilda Västern".

De som bo i Östern draga icke så sällsynt den slutsatsen att jordbrukaren på den vida prärien arbetar så troget med den rika mullen, att han inte har någon högre skatt än den jordiska. Att du fiskare och industriarbetare är misstagen har undertecknad blivit övertygad då han hört rapporter uppläsas vid årsstämmorna. Hitintills har jag varit med då man rådplägat i Scandia och i Calgary i Alberta, samt i Archive och i Assiniboia i Saskatchewan. Överallt finner man en kärntrupp som bygger på den säkra klippan, och som är blott missmodig över en sak att framåtskridandet icke är mera synbart.

Scandia-församlingen har kanske gjort de största framstegen med en tillökning av ett tjugo-tal medlemmar. Där är det nu allvarligt tal om att köpa land från C. P. R., beläget nära den nya staden, Scandia, för kyrka, pastorsboställe, och kyrkogård. Det kan tilläggas om Scandia, att vi gläder oss över ett folk därstädes som säger: "Vi vill tjäna Herren". De vill tjäna Herren, icke i oenighet och osämja, icke i split och splittring utan i brödrakärlek. En Gud och en kyrka är nog för dem.

Calgary-församlingen har hållit sitt eget, med vad vi vilja tro en tillökning i både det inre och det yttre. Församlingen gläder sig över en värdefull egendom som köpts under året för det påtänkta kyrkobygget så snart som den gamla kyrkan och pastorsbostället är sålt. Församlingen beslutade att införa budgetsystemet, samt att budgeten för innevarande år bliver $2,250. Den lilla församlings tidningen, Luthersk Budbärare, den enda tidningen i provinsen som tryckes på både det svenska och landets språk, kommer att utgivas såsom vanligt. Den skickas gratis till vem som helst i hela Canda eller Förenta Staterna, som insänder en gåva till Calgaryförsamlingen. Det beslutades även att utfärda enhällig kallelse till teologie studerande John Samuelson i Rock Island, Illinois att bliva församlingens lärare efter erhållen ordination av Augustana Synoden.

I Archive och Assiniboia fann man församlingsmedlemmar som tåligt väntade på en ordinarie pastor igen. På grund av kylan och sjukdom i dessa trakter voro ej samlingarna så stora vid dessa stämmor, men rapporterna i sin helhet voro uppmuntrande. Dessa församlingar beslutade enhälligt att utfärda kallelse till kateket A. E. Eriksson nu inskriven i Augustana Seminarium, Rock Island, Illinois att bliva församlingens pastor efter hans ordination vid Synodens nästa årsmöte i Juni månad.

Anton A. Nelson,
140—11th Ave. N. E.
Calgary, Alberta.

Booth gynnade sina anhöriga.

Forts. fr. sid. 1.

söket att beröva honom ledarposten. I så fall tvingas högsta rådet att låta saken avgöras inför rätta, något som blir enastående i historien. I allt gäller det materiella värden för omkring 7 milj. dollar.

Händelserna ha också nu kommit in i ett nytt skede enligt telegram från huvudkvarteret i söndags. Generalen har nämligen infunnit sig för underhandlingar med Högsta Rådet och kommer tydligen att fullfölja striden till det sista. Hans tillstånd har något förbättrats under sista veckan.

Den planerade förlikningen under ledning av Lord Davidson, förutvarande ärkebiskop har därför tills vidare bordlagts.

Hm!

Hon: — Mamma säger, att hon antager det vi icke komma att leva som hund och katt, när vi bli gifta, såsom hon och pappa.

— Nej, däri har din mor riktigt rätt.

— Hon säger nämligen, att hon är säker på, att du är mycket lättare att styra än pappa.

Skandinaviska hushålls-artiklar

"Rosette"
Patty Irons—Wafer Irons
"Krystadjärn"

Vi föra alla slags kakjärn, nödvändiga i ett välutrustat skandinaviskt kök.
Järn för bakning av:
"Våfflor", "Krumkakor", "Goro"
Plättjärn, Munkjärn,
Fattigmansformar,

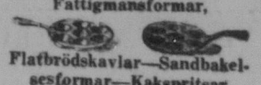

Flatbrödskavlar—Sandbakelsesformar—Kakspritsar.
"Pastry-Bags"
o. s. v. o. s. v.
Skriv efter katalog och prisuppgift om Eder handlare inte har dem.

WESTERN IMPORTING COMPANY
20 St. Nicholas Str. —
—Montreal, P. Q.

PLÅGAS ICKE MER

av dålig mage, då äkta Linfröextrakt av östersunds-magasinets i Stockholm medel botar magsjukdomar, såsom magsyra, magkatarr, magsår, dålig matsmältning, trög avföring och därmed följande svindel, matthet, tryckande känsla i maggropen, sveda i bröstet, sömnlöshet m. m. Pris per paket $1.20 Levereras tullfritt i Canada: P. Nelson, 409 Dufferin Ave, Winnipeg, Man.

Mrs. J. Halvorson,
1431 ADAMS ST., N. E.
Minneapolis, Minn.

Skandinaver Önskas

Det finns fortfarande rum för många skandinaviska settlare i Canadas bästa "mixed farming" distrikt, Endertou Co., C. P. R. och Hudson Bay-land. 8 till 35 års avbetalningsvillkor. $200 till $400 vid köpet. Upparbetade farmar till olika priser. Staden har mejeri, kvarn, högskola, hospital m. m. Största skandinaviska settlement i Canada.

LEONARD WREEDE
Box 51. Wadena, Sask.

PRENUMERATIONER Å

SVENSKA CANADA-TIDNINGEN

upptagas i Vancouver, B. C. av
S. BERGMAN 251 Hastings St. E
JOHN GREEN 205 Carroll St

Immigrationen visar stegring.

Forts. fr. sid. 1.

Månadernas immigration innefattar 1,476 britter, 1,544 från U. S. A., 24 belgare, 50 danskar, 99 holländare, 204 finnar, 31 fransmän, 454 tyskar, 44 norrmän, 75 svenskar, 15 schweitzare och 1,499 från andra länder. Av de 144,113 immigranter som kommo till Canada de nio sistlidna månaderna voro 82,257 farmarbetare och 14,199 voro kvinnliga tjänsteflickor.

Canadensare, som gått till Staterna för att bosätta sig där, hava återvänt hit och ämna nu varaktigt bosätta sig här. De anlände hit under perioden apr.—dec. till ett åntal av 27,955. Antalet i dec återvändande uppgick till 2,154.

Berömd Läkare Ordinerar Nuga-Tone för Åkommor i Njurar och Blåsa

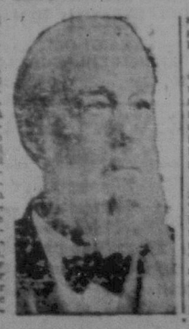

"Under de 63 år jag praktiserat som läkare", säger Dr B. B. Crawford, "har jag aldrig funnit ett medel, som åstadkommer ett så snabbt och tillfredsställande resultat vid fall af irritationer i njurar och urinblåsa, som Nuga-Tone. Denna utmärkta medicin lindrar de tortyrande, nedpressande plågorna i ryggen, neutraliserar och eliminerar gifter, lugnar och stärker de irriterade, försvagade organen, gör slut på uppstigningar nattetid och ger et regelvande, stärkande och uppfriskande sömn.

Nuga-Tone gör under med dem som lida af dålig mage, bristande aptit, minskning i vikt och nedsatta krafter, försvagad vitalitet, förstoppning, allmän kraftnedsättning och liknande åkommor. De, som ha nåtgon af dessa symptomer, böra icke försumma att taga Nuga-Tone. De blifva ansenlig öfverraskade öfver resultatet, som omedelbart följer."

Dr. Crawford är frisk och sund vid 86 års ålder, och han har ordinerat Nuga-Tone åt tusentals af sina patienter med lika fördelaktigt resultat, hvarför denna tidnings läsare böra draga fördel af denna berömde doktors vänliga råd. Nuga-Tone säljes på apoteken. Försumma ej att försöka detta utmärkta medel. Om ej apotekare icke har Nuga-Tone i lager, bed honom att skaffa den åt er från sin partiaffär.

"Den är annorlunda"
är vad folk säger om
DR. PETERS
KURIKO

"Den är ett örtbotemedel med erkända företräden. Den har varit i ständigt bruk i mer än hundra år och har bringat hälsans solsken in i tusentals hem.

FÖRSÖK DEN BLOTT EN GÅNG—när er matsmältning är dålig,—när er avföring är oregelbunden,—när er sömn är ovilig,—när plågor ansätta er kropp,—när ni känner er trött och utaläpad.

Den kan ej erhållas på apoteken. Den tillhandahålles av speciella agenter eller direkt från laboratoriet av

DR. PETER FAHRNEY & SONS CO.
2501 Washington Blvd. CHICAGO, ILL.
(Levereras tullfritt i Kanada)