合生號隆記

HOP SANG CO

79 Pender St. E. Phone Sey. 6256 Vancouver, B. C.

雲高　華埠

滑頭唔澀滯　青靚夾好睇
合生呢單嘢　油米
睇見就想擺　吃極唔嫌多
合生呢單嘢　水貨
疏肝兼口爽　甜心保穩當
合生呢單嘢　茶糖
唔肥又唔瘦　好心又好口
合生呢單嘢　鹹頭
專門講時務　個個可以撈
合生呢單嘢　草帽
見到口水流　吃開好味道
合生呢單嘢　罐頭
同埋去行街　包成係夠派
合生呢單嘢　襪鞋
樣子眞超卓　坐埋好斟酌
合生呢單野　麻雀
充起三個刮　身軟夾嫩滑
合生呢單野　絲髮
帶起去睇戲　吃得好便宜
合生呢單野　草味
好聲夾長氣　聽起眞滋味
合生呢單野　樂器
講到喉嚨破　都唔講得過
合生呢的野　太多
的貨嘅行情　在呢個雲城
合生呢間野　至平

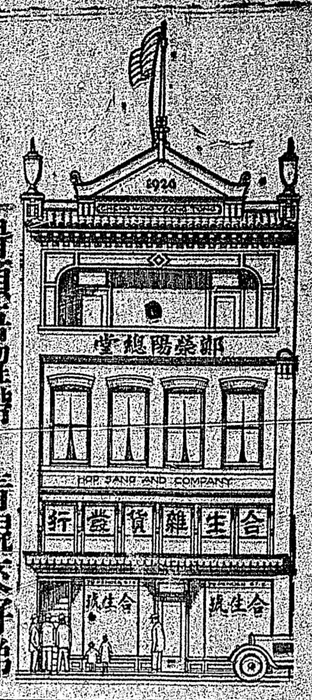

廣東新聞

●新桂軍入欽廉之騷擾

欽廉自桂軍開來之消息傳達後　地方上即起一種恐慌　蓋感於去年之被刦人人各懷戒心也　果於去月廿三日廣西第七軍某團張國桂　開抵欽縣時　各商戶多半掩其門　且以僞銀充斥　大有停止交易之勢　又兩廣銀毫向不通用　此次桂軍　以廣西銀毫強迫使用　商界益形震駭　有少數以無銅仙找補爲辭者　即遭恫嚇　張國桂隨出佈告　謂各商戶　如存有十元銀以上銅仙　不持出找換者　搜獲即以充公　且須罰欵　市面因受僞銀影響　商戶多存銅仙　有某米店伴因僞銀與軍隊口角　即被押出餉決　地方人一時壓於武力　不得不通用　然市面仍屬冷淡　又某營長分防來防城東興紫荊　對衆宣言　謂拒用銀毫及偷運入境者　拿獲即行餉決　并禁地方人民　以桂軍相稱　當拾壹師所部三枱二團第三營在東興開拔時　李濟琛原有起用申保藩之消息　有某商談及(申氏回　地方最好)　即被該營長張君嵩傳去盤詰　謂申氏如何好處　某商堅不肯承認有此言　始得無事　所謂三民主義之軍隊　竟如此壓迫人民言論　可勝浩嘆哉

●囚共紀聞

共產嫌犯除釋放外　羈押於懲戒場及車歪礮臺者　尚數百人　日昨鄧彥華親臨視察　以現押者多屬青年學子　腳跟未定　悞入歧途　不無可憫　乃同場長車某徵求撫卹之法　車某代陳犯人痛苦　首在不准通音問　各犯家屬　不能將衣物寄遞　以至垢衣蔽體　無可更換　易生疾病　次則人多倉少　以十人同囚平方一丈之倉　當此盛暑　極感痛苦　其餘則閒居終日無修養機會　不獨荒費光陰　抑亦難促其遷善　撫卹之法　莫如對於以上事項加意　鄧壹壹採納　乃准許犯人通信於家屬　(但須經檢查)　并許家屬遞送衣物與犯人　并多建囚倉　務使其一倉僅居四人　庶免擠擁　前某共黨臨刑時　囊中遺下中央紙卷千餘元　經解局存貯　擬即將此欵廣購圖書　供犯人瀏覽　又另闢體育場一所　俾犯人以時運動　免幽鬱生病　現已次第實行

●培英學校被打單

花地培英中學校　因僻處警界外　向爲匪黨垂涎　該校員生　被匪擄勒及恫嚇勒詐　迭已發生多起　近該校學生會執行委員張興孝　又接匪堂來函勒取五千金　倘不答復　即于途中以炸彈對待　并膽敢約定地點日期交欵　勢極披猖　該生接函後　心懷惴惴　恐遭匪毒手　不敢出行　祇將原函繳呈公安局　請求保護

Man Yee Lung
4 Connaught Road, W
Hong Kong, Chin

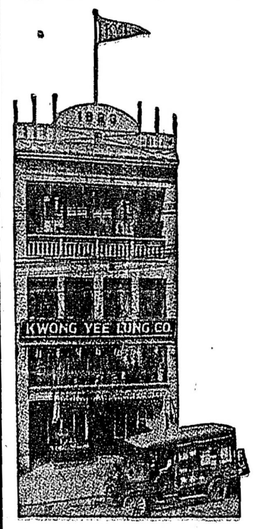

萬裕隆滙單　行情單印便函索即奉上　司理關崇穎啟

理接總店

廣裕隆

KWONG YEE LUNG CO.

135 ender Street East

Phone Sey 9026　Vancouver B. C.

加拿大玻璃園瓜菜常有

新到冬節佳品

蜜盒餞糖
姜枝乾
米糖絲
各款橘
顧繡巾
合時水
合時咸魚
貨
發行

油米蘇杭雜貨地道參茸藥材

華人代理處

駿馬機安均
QUON ON JAN CO
295 Pender St E.
Vancouver, B. C.

廣安氏麥號舟
Kwon On Man Co.
45 Elizebeath St.
Toronto Ont.

永隆李千盛
WING LUNG CO.
38 Lagauchetiere St. W.
Montreal, Que.

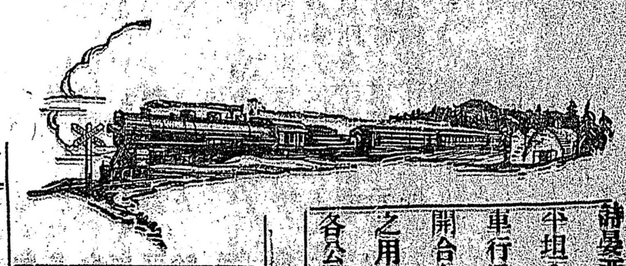

▲布地羅士斜路比利　▲藍煙通公司　九月廿七拾月十八
▲四丕亞公司　俄國皇后亞洲皇后　九月廿二十月十三
▲提督遠東公司　總統丕亞總統他(日)輔市　九月十三九月廿七

各公司最近往遠東船期

詩晏亞・加拿大皇家鐵路也・車行經過平坦・無高山險嶺懸崖絕壁之險・加以車行迅速・雅潔堅固・坐位作休作憩・開合自如・車中常備五行・利搭客來調之用・乘接駛太平洋・代華友寫下列各公司船紙・華友往來光顧・極表歡迎

CANADIAN NATIONAL RAILWAYS

香港均和昌
QUAN WO CHONG
109 Des Voeux Rd. C.
P. O. Box 1429
Hong Kong, China.

利便滙兌

萬國酒樓勝記

雲高　華埠

新張廣告

敬啟者本酒樓新易主人對於樓內外地方佈置雅潔裝飾燦煌特聘上等廚師巧製嘉殽茶點選用溫柔侍女招待備極妥周現定於月之拾九日從新開張茶市筵讌務適所好僑胞諸君命駕賜顧至表歡迎焉

片打街壹百四十三號
喊線　矢磨四八三

司理　李女　曾美黃廣謹啟

敬啟者弟在香港均和昌金山庄接理外洋書信滙兌銀兩經十餘載屢蒙　各親朋兄弟留心惠顧殊深銘感現均和昌遷往德輔道中門牌壹百零九號(即香港中環街市左邊斜對面)今特委鄭維瓊常川駐港料理此後凡各有信銀托弟接滙者請照此地址寄回無悞茲更加滙兌快捷紙水優給拆交信銀處壹在聖堂墟永隆號一在君堂墟信和號一在灰窰和合店若欲將信項交到　尊府定必遵照來信如命送上安全妥當故敢敬告希維垂鑒此佈

香港德輔道中門牌一零九號　恩平鄭和光　梁劭庶謹啟

PANTAGES THEATRE

啟者本戲院在喜市定街西端附近卑詩電卡車站開設多年專辦著名優伶及新影畫片每逢禮拜壹轉換久爲閣者賞識現由新司理人辦理　華友光臨極表歡迎至座位不分種界均以平等款待特此佈告

本院定八月廿九號(星期一)起揮影蘇州虎邱山虎邱塔寶帶橋及千手佛等中國風景畫片共演一星期華友欲新眼簾請來觀賞

價目

普通座位　日三毛　夜五毛
房位　日五毛　夜七毛五

司理人謹啟

片秩治大戲院廣告

華安旅館

WAH ON ROOMS
139P ender St,
Vancouver, B. C.

新張廣告

本旅館開設在于雲埠片打街門牌壹百叁拾九號(即金紫堂樓下)天加改良從新掃刷房位通爽床褥虔潔并設有煖氣龍冷熱水喉等如蒙遠近僑胞光顧本主人無任歡迎

(電話矢磨二八九五)

司理人馬恒沃披露

好核旅館

The Howard Hotel
Lee Lip
122 Hastings St. E,
Vancouver, B. C,
Phone Sey. 29640

從新修飾開張

本旅館在于喜市靖街門牌一百二十二號特別改良房口通氣充足盡用新款傢私房內煖氣龍冷熱水俱全僑胞光顧額外歡迎

司理人李永貴　李富獻立　披露

保安藥房

參茸玉液膏丹丸散

常　參耳三鞭補腎丸每盒三元
有　壽花無憂燕所丸每罐二元
花　立止腎虛直尿丸每盒三元
滿　壯陽久戰快活水每罐五毛
參　花柳白濁洗射水每罐元半
茵　珠黃花柳清毒丸每盒二元
陳　參茸龍涎戒烟丸每罐一元
鉄　神效跌打消瘀散每料二元
打　化痰止咳藥先每盒二毛五
金　壽死老鼠藥每盒五毛
耳　補腦安心寧神丸每罐三元
環　仙傳單方種紅丸每包五毛
胞　姜水虱蟑仔藥粉每盒二元
狗　
海　
等　

寄藥郵費貿有自理

反老還童健腎丹

每盒四員　本食此丹　其腎虛弱　狐狸　八十　者有

名醫衛挺生寓內方脈
Bow On Tong Co
13 Pender St W. Vancouver, B.C.　矢磨四六壹一

蛤蚧補茶

靚化械品各項香烟