Trachoma-Epidemie unter Rußlandflüchtlingen

Berühmter Berliner Augenarzt behandelt die Kranken im Lager Hammerstein

Ueber 300 Personen von der Epidemie befallen

Berlin. — Eine Trachoma-Epidemie ist unter den 4800 Bauern die aus Südrußland ausgewandert und in einem Lager bei Hammerstein untergebracht worden sind, ausgebrochen. Die Bauern sind meistens deutscher Abstammung und haben aus wirtschaftlichen und religiösen Gründen ihre frühere Heimat verlassen. Ueber 800 Personen, meistens junge Männer und Frauen, sind von der Krankheit befallen, wie ein Bericht sagt, der hier von Hammerstein einlief. Ein Spezialaugenarzt, der bekannte Berliner Professor Krückemann, wurde nach dem Lager gesandt und erhielt vielen der Erkrankten durch schnelle Operationen das Augenlicht. Das Lager wurde abgesperrt.

Die ersten Flüchtlinge in Brasilien angekommen

Buenos Aires (Argentinien) — Die Ankunft der ersten Gruppe der mennonitisch-deutschen Kolonisten in Rio de Janeiro (Brasilien) hat die Aufmerksamkeit der Welt wieder auf Südamerika gelenkt als der Platz für Leute, die dort eine Zuflucht suchen und für welche kein anderer Platz auf der Welt vorhanden zu sein scheint. Südamerika scheint ein Platz für Völker zu sein die von anderen Nationen wegen ihrer sozialen, politischen, ökonomischen und religiösen Verschiedenheit vertrieben werden. Es scheint der Platz zu sein, wo diese Völker einen Platz zu finden hoffen, wo sie ungestört ihrn Idealen nachgehen können.

Diejenigen, die sich auf dem Wege nach Brasilien befinden, werden dort das finden, was sie sich gewünscht haben. Brasilien ist bekannt als ein Land, dessen Bewohner duldsam und weitherzig sind. Gegenwärtig wird eine Mennoniten-Kolonie in der Chaco-Gegend gegründet. Die Kolonisten erfreuen sich dort des allgemeinen Friedens, obgleich es in letzter Zeit dort zu Zusammenstößen politischer Art gekommen war. Besonders die Chaco-Grenze war der Ort solcher Zusammenstöße. Die eben angekommenen Bauern werden nicht in die Hände von Fremden fallen. Sie werden in der Umgebung der Stadt Harmonia angesiedelt werden. Die Bevölkerung in dieser Gegend ist vorwiegend deutsch. Diese Stadt liegt nahe der Grenze von Santa Cathérina, einem Staat, dessen Bevölkerung fast ausnahmslos aus deutschen Einwanderern besteht.

Sask. Legislatur

(Fortsetzung von Seite 1.)

Es wird ferner das Ersuchen an Sie gerichtet, eine Konsolidierung des Erbschaftssteuergesetzes zum Zwecke der Erleichterung der Lasten in Erwägung zu ziehen.

Die meisten unserer zukünftigen Bürger werden in den ländlichen Schulen der Provinz ausgebildet und erzogen, aber nur ein kleiner Prozentsatz dieser Knaben und Mädchen konnten bis jetzt über Grad 8 hinaus gehen. Die Regierung will in Anbetracht der Tatsache, daß über 50 Prozent unserer Bevölkerung in der Landwirtschaft tätig sind, die ländlichen Schulen leistungsfähiger gestalten. Hunderten von unseren Landkindern, die gerne eine höhere Bildung sich erwerben möchten, können dies gegenwärtig nicht.

Unsere Publicschulen sind die großen Uebungsplätze für die Bürger. In unserer weiten und reichen Provinz mit ihrer kosmopolitischen Bevölkerung und ihren Nationalitäten aus allen Weltenden wird Tag für Tag in den Landschulhäusern der Aufbau einer Nation vollzogen. Wir treffen hier Kinder von verschiedener Abstammung, verschiedener Sprache und verschiedenem Glaubensbekenntnis, alle vereint, um die gemeinsame Sprache der Provinz zu erlernen und auf die canadischen Staatsbürgerpflichten vorbereitet zu werden. Die Regierung will durch die Gesetzgebung den erwünschten Zustand schaffen in Anbetracht der Notwendigkeit, Harmonie, Frieden und Eintracht in diesen Publicschulen zu erzielen.

Fernerhin sind gesetzgeberische Maßnahmen in Aussicht gestellt, die sich auf die Krebsbekämpfung, die „konsultativen, diagnostischen Kliniken", die Geisteskranken, die Verbesserung des Zivildienstes, unabhängige Revision der Provinzfinanzen, die elektrische Kraft, die Unkrautgefahr usw. beziehen. Auch die Frage der Lehrerpensionen soll in Erwägung gezogen werden.

*

Nach Ankündigung von Premier und Unterrichtsminister Dr. J. T. M. Anderson bringt er zu Anfang dieser Woche seine

Abänderungsvorschläge zum Schulgesetz

ein, um sofort die erste Lesung dieser Vorlage zu veranlassen. Zu den Vorschlägen soll auch jener gehören, der die Entfernung aller Lehrkräfte mit religiösen Gewändern sowie die Beseitigung aller religiösen Abzeichen aus den Publicschulen vorsieht. Lebhafte Debatten sind über diese Schulvorlage zu erwarten.

Direktor H. W. Harms

(Fortsetzung von Seite 5)

sation ähnlich der unsrigen in Zweck, Methoden und Geist gegründet worden, sodaß in Zukunft unsere Arbeit sogar noch gründlicher besorgt werden kann. Diese neue Organisation hat im Jahre 1929 insgesamt 662 Leute untergebracht oder angesiedelt.

3. Assimilierung

Die letzte und möglichterweise kritischste Phase in der Einwanderung ist die Assimilierung. Hier muß sich der Erfolg oder das Fiasko zeigen. Auf der ganzen Linie scheint es nicht so viele Meinungsverschiedenheiten zu geben wie gerade in der Frage der Assimilierung. Ich hoffe nicht als zu anspruchsvoll betrachtet zu werden, wenn ich in wenigen Sätzen meine Schlußfolgerungen und Ideen zu dieser Frage darlege. Ich muß gestehen, daß ich dabei vollständig vom Standpunkte des Ausländers aus spreche und mir klar bewußt bin, daß meine Ansichten als häretisch und im Widerspruch zu den Meinungen der gegenwärtigen Zeit beurteilt werden.

1) Ich glaube, daß eine niedrigere Kultur, wenn sie den aktiven Einflüssen einer höheren Kultur ausgesetzt ist, stets zurückweichen wird, vorausgesetzt, daß die Leute mit der niedrigeren Kultur ihren Rasseneigenschaften nach fähig sind, die höhere Kultur zu schätzen und anzunehmen. Daher ist kein Grund zu der Befürchtung vorhanden, daß jene Leute, von denen ich spreche, in diesem Lande sich nicht assimilieren lassen. Sie können dem einfach nicht entgehen. Das gilt meiner Ansicht nach auch für die Mennoniten, die Leute von der Ukraine und einige andere. Töricht ist es jedoch, die Erwartung zu hegen, diese Aenderung werde in der kurzen Zeit einer Generation vor sich gehen; dies zu versuchen, würde bedeuten, daß man die Leute nicht emporhebt, sondern zusammenbricht. Wenn ich einen Magistrat oder einen Richter höre, der gegen einen Bauern von Rußland loslegt, weil er vor Gericht nicht ohne Dolmetscher fertig werden kann, obwohl er fünf oder zehn Jahre in Canada ist, so stimmt mich das einfach traurig, weil ich an das Wort glaube: „Ultra posse nemo obligatur" (Ueber sein Können hinaus ist niemand verpflichtet). Sie können all dies von der zweiten Generation erwarten, und glauben Sie mir, Sie werden es in reichem Maße erhalten, vorausgesetzt, das Land erfüllt seine Pflicht ihr gegenüber.

2) Ich glaube, daß der sicherste und zuverlässigste Weg zu schneller und befriedigender Assimilierung des fremdgeborenen Einwanderers in diesem Lande in folgender Richtung verläuft:

a) Man ermögliche dem Ausländer ein zufriedenes Leben. Canada hat von einer zufriedenen Bevölkerung nichts zu befürchten. Ist der Ausländer zufrieden, wird auch sofort seine Liebe zum adoptierten Land erwachen. Natürlich hängen die wirtschaftlichen Bedingungen mit der Zufriedenheit sehr enge zusammen, und diese können nicht nach Belieben anbefohlen werden. Was aber der Einwanderer zu seinem Glück vor allem wünscht, ist ein Heim.

b) Wir alle sind uns darüber einig, daß die Publicschule einer der wichtigsten Faktoren für die fortschreitende Assimilierung des Ausländers ist. Man benütze sie nach besten Kräften, man setze Lehrer in diese ausländischen Siedlungen, die reif sind und die Fähigkeit besitzen, sich für die Leute zu interessieren und sich mit ihnen zu befreunden. Durch die Kinder werden sie die Eltern gewinnen.

c) Wenn ich schließlich von meinem eigenen Standpunkte aus spreche: Nichts hat mich mit mehr Hochachtung und Bewunderung für dieses Land erfüllt als die schnelle, durchgreifende und gerechte Justizverwaltung, und ich glaube, kein Ausländer kann sich diesem Eindruck entziehen. Er gewährt ihm das Gefühl der Sicherheit und Freiheit; und das sind die Grundlagen der Vaterlandsliebe.

Zum Schlusse möchte ich der ehrenwerten Kommission noch für die Gewährung dieser Gelegenheit danken, ihr unsere Sache zu unterbreiten. Wenn ich mit einem Wunsche schließe, dann ist es der, die Kommission möge dafür eintreten, daß es uns ermöglicht werde, einen Teil unserer Leute aus der modernen Hölle, Sowjetrußland, zu erretten.

Zum Badener Heimattag

Das steigende Interesse für den Badener Heimattag, der in der Zeit vom 11.—14. Juli 1930 in Karlsruhe veranstaltet wird, macht sich in der zunehmenden Zahl von Gesellschaftsreisen bemerkbar, die aus den Vereinigten Staaten zu dieser großen Heimatkundgebung der Badener veranstaltet werden. Neben zwei Gesellschaftsreisen, über die bereits berichtet wurde, veranstaltet auch das Gruner'sche Reisebüro, 908 Vine Street, Cincinnati, Ohio, gemeinsam mit der Hapag eine Gesellschaftsfahrt zum Badener Heimattag, die gleichzeitig auch Berlin Potsdam, München, Oberammergau mit seinem weltberühmten Passionsspiel und im Anschluß daran den Schwarzwald, Karlsruhe und das Rheinland besucht. Die Reise ist mit großer Sorgfalt ausgearbeitet worden und bietet Teilnehmern alle die Vorzüge, die eine Gruppenfahrt bringt. Die Leitung des Badener Heimattages hat ein großzügiges Festprogramm für die viertägige Feier vorgesehen und Aufrufe an alle Söhne und Töchter des Badener Landes in Amerika erlassen, sich möglichst zahlreich an dieser spontanen Heimatkundgebung zu beteiligen.

Katarrh-kranke Köpfe gesund gemacht

Im ganzen Gebiet der Vereinigten Staaten und Canada sind Kopf-Katarrhe geheilt worden!

Die Nase atmet frei. Das Taschentuch wird nur noch zum Schmuck und nicht mehr für den allerunangenehmsten Gebrauch verwendet. Die Kehle wird geheilt und von dem dicken, zähen Schleim gereinigt. Schlechter Atem wird gebessert.

Schwerhörige Ohren werden scharf. Geräusche, die das Ohr mit Läuten, Summen, Pfeifen u. a. m. füllen, verstummen vollständig so daß natürliche Laute schnell und deutlich gehört werden.

Diese Erfolge hat eine Selbstbehandlungsmethode in unzähligen Fällen schon gehabt und hat sie noch täglich. Erfinder ist ein früherer Offizier im British Royal Mail Royal Service; er promovierte an der Universität Dublin und war 40 Jahre lang Spezialist für Kopfkatarrhe.

Dulden Sie sich also nicht länger mit Kopf- und Halskatarrhen — die vielleicht Taubheit nach sich ziehen — und den gräßlichen Ohrengeräuschen!

Bilden Sie sich nicht ein, daß Ihnen nicht geholfen werden kann! Sagen Sie nicht, Sie hätten alles versucht, — das Alling sei schuld und Sie hätten Ihre Beschwerden schon zu lange gehabt.

Freie Konsultation wegen Ihrer Nase, Ihres Halses und Ihres Gehörs

Möchten Sie denn nicht gerne wissen, wie Ihre Nase und Ihre Ohren vom Katarrh befreit werden können? Schreiben Sie Ihren Namen und Ihre Adresse auf untenstehenden Coupon, und schicken Sie ihn an uns ein.

Dieser Kupon berechtigt die Leser dieses Blattes zur freien Konsultation bei

Katarrh Taubheit Ohrengeräuschen

Voller Name .....

Adresse .....

Diese Methode beruht auf dem Prinzip individuellen Studiums und gründlicher Reinigung und Heilung bei jedem Einzelfalle.

Das Mittel kann zuhause gebraucht werden; niemand braucht etwas davon zu erfahren, bis der Erfolg für sich selbst spricht.

Viele Menschen sind bei Störungen dieser Art empfindsam. Bei dieser Selbst-Behandlungs-Methode brauchen Ihre Freunde und Nachbarn nichts über Ihre Beunruhigung wegen Ihrer Ohrengeräusche und zunehmenden Taubheit zu erfahren. Sie brauchen auch nichts über Ihre Befürchtungen über die Wirkung Ihres unangenehmen Nasen- und Rachenkatarrhs auf sich selbst und auf die Menschen, mit denen Sie verkehren, zu wissen.

Erbarmen Sie sich Ihres katarrh-behafteten Kopfes, und senden Sie den Abschnitt sofort ein! Treten Sie in die Reihe der glücklichen Freunde dieser Methode, die immer mehr Erfolge zählt! Ermitteln Sie, ob irgendein Grund dafür besteht, daß Ihr Name nicht darunter sein sollte!

Schreiben Sie sofort, und sagen Sie uns, worüber wir Sie aufklären sollen!

Adressieren Sie:

Catarrh Specialist Sproule

115 Cornhill Building, Boston, Mass., U.S.A.

Schreiben Sie deutsch oder englisch!

Einer Mutter von Zwillingen wird geholfen

Erlangt ihre alte Frische durch Lydia E. Pinkham's Vegetable Compound

Mitchell, Ont. — „Ich hatte Zwilling-Babies bekommen und noch eine ganze Zeit danach war ich von lauter Schmerzen über die ganzen Beine bis in den Rücken so schlapp, daß ich meiner Arbeit nicht nachkommen konnte. Auch hatte ich Kopfweh und sehr geringen Schlaf. Ich nahm Lydia E. Pinkham's Vegetable Compound und war rasch imstande aufzustehen u. wieder zu arbeiten. Ich nahm bisher 3 Flaschen, fühle mich wohl, nehme an Gewicht und Kräften zu. Gerne empfehle ich Lydia E. Pinkham's Vegetable Compound jeder Mitschwester". Mrs. F. Statton, Box 220, Mitchell, Ontario.

Stehen Sie des Nachts nicht auf

Blasenschwäche, oft fälschlich als Nierenstörungen gedeutet, wird durch unser wundervolles neues Mittel schnell gebessert. Sie schlafen nun behaglich.

Probe kostenlos

Blasenschwäche ist, weil sie den Schlaf stört, in Tausenden von Fällen die Ursache zerrütteter Gesundheit und vorzeitigen Alterns. Stehen Sie nachts nicht mehr auf! Bekämpfen Sie die Blasenschwäche, um vorzeitiges Altern zu verhüten!

Dieses wundervolle Mittel hat sich als so ausgezeichnet zur Behebung des Reizes und der Blasenschwäche erwiesen, daß ich jedem daran Leidenden einen Versuch empfehle. Ich schicke gerne jedem, der danach schreibt, eine reichliche Gratis-Probe. Hunderte haben über die staunenswertesten Erfolge berichtet; viele, die sich ernstlich leidend glaubten, fühlen über Nacht große Erleichterung. Unendlich viele Männer mittleren Lebensalters, die durch Störungen der Prostata an Blasenreizung litten, finden zum ersten Male wirkliche Besserung durch dieses wundervolle Mittel.

Wenn Sie Rückenschmerzen haben, wenn Sie ein Brennen verspüren und nachts oft aufstehen, wenn Sie denken, Ihre Nieren sind schwach oder wenn der Blasenreiz Sie wachhält und Sie sich morgens ganz zerschlagen fühlen, wird Ihnen diese kostenlose Probe so große Erleichterung bringen, daß Sie unaussprechlich beglückt sind.

Senden Sie kein Geld, sondern nur Ihren Namen und Ihr Adresse auf untenstehendem Abschnitt. Warten Sie keinen Tag mehr! Senden Sie den Abschnitt sofort! F. E. McBethy, 3722 Michigan Ave., Marshall, Mich.

Freier Probe Kupon

F. E. McBethy,
3722 Michigan Ave., Marshall, Mich.

Schicken Sie mir Ihre freie Probe-Behandlung für Schwäche und Blasenreiz.

Name .....

Stadt ..... Prov. .....

Munizipalitätbericht

Der Munizipalrat von Glen Bain hielt Samstag, den 1. Februar 1930 mittags 12 Uhr, eine ordentliche Versammlung ab.

Präsident: Reeve Dever; Räte: Stapleton, Hamilton, Groß und Keenan.

Das Protokoll der letzten Sitzung wurde verlesen und auf Antrag des Herrn Stapleton angenommen.

Es wurde beantragt:

durch Herrn Groß, ein Gesuch an die Regierung um Beschotterung der Landstraße Nr. 19 südlich von Hodgeville bis zur Landstraße, die östlich und westlich von Nr. 43 läuft und Landstraße Nr. 43 von Vanguard nach Gravelbourg. Angenommen.

durch Herrn Stapleton, den Verkehrsminister zu ersuchen, seinen Anschlag zu erniedrigen und dafür zu sorgen, daß den Gemeinden beim Bau von Marktstraßen Hilfe gewährt wird; er beantragt ferner, daß der hiesige Rat wegen eines Zuschusses von $1500 nachsucht, der für Straßenbau verwendet werden soll. Dies soll später entschieden werden. Angenommen.

durch Herrn Hamilton, den Minister um den Bau einer Brücke über den Notaken-Bach, östlich von Sec. 13—12—7 w 3rd zu ersuchen. Angenommen.

durch Herrn Groß, daß wir dem Munizipalbund einen Beschluß einschicken, durch den die Regiernug gebeten wird, den Rural Municipal Act und den Rural Telephone Act zu verbessern und vorzusehen, daß alle Pachtgelder für alle Telephonleitungen auf dem Lande von den betreffenden Gebieten getragen werden und daß sie in gleicher Weise wie die Schul- oder Hallen-Versicherungsgelder eingezogen werden sollen. Angenommen.

durch Herrn Groß, daß der Sekretär den Kincaid Star ersuchen soll, die Protokolle kostenlos zu drucken, wie es von allen anderen Zeitungen geschieht. Angenommen.

durch Herrn Dever, daß alle Farmer, die Saatgetreide für 1930 benötigen, sich direkt an ihre Verpächter und an die Loan Companies wenden. Angenommen.

durch Herrn Groß, daß wir Dr. McVicar die halbe Impfgebühr für das Impfen der Kinder des Easby-Schuldistrikts im Betrage v. $63.50 bezahlen. Angenommen.

durch Herrn Hamilton, daß der Sekretär sämtliche Schulvorstände davon benachrichtigen soll, daß wir die halbe Impfgebühr für alle Kinder im und unter dem Schulalter, die in hiesiger Gemeinde wohnen, bezahlen; das Maximum ist seitens des Gemeinderates festzusetzen. Angenommen.

durch Herrn Groß, daß alle Gesuche um Unterstützung und Futter am 28. Februar in Händen der Räte oder des Sekretärs sein müssen. Angenommen.

durch Herrn Keenan, daß die Rechnung wie vorgelesen genehmigt wird. Angenommen.

Dept. Telephones	$ 10.20
May & Baker	293.76
Dr. Moyer	40.00
Western Mun. News	24.00
N. Hamilton	25.00
Gravelbourg Hospital	500.00
Arnold School	32.00
A. Blohm	12.72
N. Hamilton	14.55
H. L. Allingham	31.60
W. R. Dever	16.00
H. C. Bingham	53.35

Reeve,
Sekretär.

Schwach und elend?

Ja, es gibt bessere Gesundheit und größere Kraft für die Schwachen und die Elenden — für diejenigen, die morgens müde und ausgespielt aufstehen — die an die Arbeit gehen mit einem schwachen Willen und Mut — für Leute, die wenig Appetit haben und die mit Verdauungsstörungen behaftet sind — die da leiden an Verstopfung, Nieren- und Blasen-Reizung, an schwachen Nerven und Muskeln oder anderen unangenehmen Schwächen und Beschwerden, welche das Leben elend und verdrießlich machen.

Nuga-Tone überkommt diese beschwerlichen und schlimmen Zustände, denn es reinigt das System von Giften, welche Krankheiten heraufbeschwören. Es reguliert den Magen und Darm und überkommt Verstopfung, verbessert den Appetit und hilft der Verdauung. Nuga-Tone vergrößert die Nerven- und die Muskelkraft, macht den Schlaf ruhevoll und bringt die frühere Lust und Freude am Leben wieder zurück.

Nuga-Tone wird von allen Drogisten verkauft. Wenn Ihr Drogist es nicht hat, dann ersuchen Sie ihn, es zu bestellen.

Nuga-Tone baut bessere Gesundheit

Auto-Ausstellung in den Ausstellungshallen der Saskatchewan Motor Company, Limited.

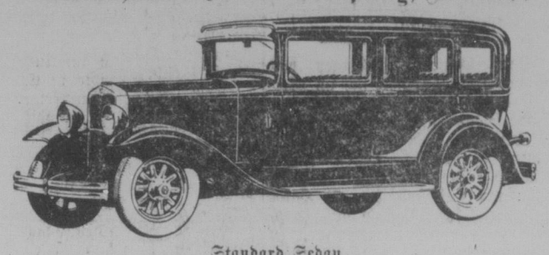

Standard Sedan

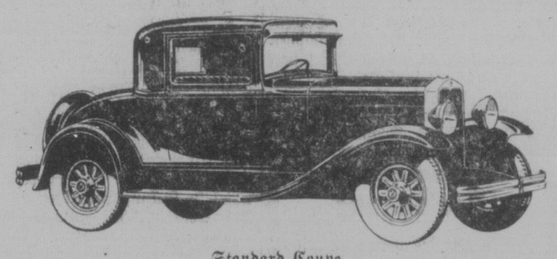

Standard Coupe

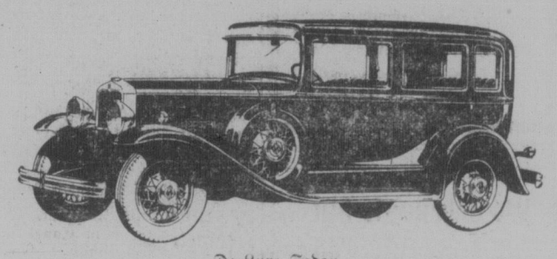

De Luxe Sedan

Etwa 1500 Personen haben während der letzten Tage die Ausstellungsräume der Saskatchewan Motor Company besucht, um die 1930 herausgebrachten Modelle der Durant-Autos zu besichtigen; eine große Anzahl Besucher haben den hiesigen Verkäufern der Durant-Autos ihre Anerkennung ausgesprochen.

Die Durant-Wagen werden von einer Gruppe von Fachleuten entworfen, die das Dodge-Auto wegen der stabilen Bauart und Widerstandsfähigkeit — Eigenschaften, die die Modelle der Durant-Wagen der Jahre 1919 bis 1925 auszeichneten — berühmt machten.

Der Körper der Durant-Autos besteht aus einer Stahl-Konstruktion, unter genügend Verwendung von Holz, um den Autos ein eleganteres Aussehen zu verleihen.

Das neue Durant-Auto zeichnet sich besonders durch wunderbar leichten Gang aus; man kann sich von dieser hervorragenden Eigenschaft erst dann die richtige Vorstellung machen, wenn man das Auto persönlich fährt.

Durch sorgfältige Prüfung muß man zu der Ueberzeugung kommen, daß der neue Durant das ideale Automobil für die Wege Saskatchewans ist.

Der Deutsche Rostsichere Standard Separator

ist die beste Qualitätsmaschine der Welt und bringt dem Farmer den größten Creamscheck.

1. **Solide und einfache Bauart unter Verwendung des besten Materials.**
2. **Unübertroffene Entrahmungsschärfe.**
3. **Leichter und geräuschloser Gang.**
4. **Rostsicheres Material: Phosphorbronze.**
5. **Hochglanz vernickelt, daher die feinste Maschine auf dem Markte.**

Der Konstruktion nach ist der Standard Separator solide und einfach gebaut. Alle Lager der Wellen sind auswechselbar.

Das Vollmilchbasin, Schwimmergehäuse, Rahm- und Milchausflußrohre sind aus **Messingbronze,** von außen **hochglanz vernickelt,** die scharf entrahmende Tellertrommel ist aus **Kupferbronze** hergestellt, weshalb der Separator absolut **rostsicher** ist, wie keine andere Maschine auf dem Markte, und ist infolgedessen sehr leicht rein zu halten.

Automatische Oelung, Freilauf, Fußlager mit Kugellager, drehbares Milchgefäß und Tourenglocke sind weitere wichtige Vorzüge der Standard Separatoren.

Die patentierte **Bronze-Halslagerfeder** und **Kugel-Fußlager** sichern der Standard Maschine einen leichten und geräuschlosen Gang.

Weiter führen wir die **weltberühmten Westfalia Separatoren** mit **ganz automatischer Oelung,** ohne Tropföler, mit **selbstölendem Halskugellager** und Tourenglocken versehen.

Verschiedene Größen von den Standard und Westfalia Separatoren von 150 bis 1100 lbs. Stundenleistung auf Lager.

Für jede Maschine wird volle Garantie geleistet. 30 Tage Probezeit.

Mäßige Preise und günstige Zahlungsbedingungen, Anzahlung von $5.00 für und monatliche Zahlungen von $3.00.

Weiter importieren wir: Standard Drillpflüge, Naumann Nähmaschinen, Alexanderwerk Fleischhackmaschinen, Handkaffeemühlen, Solinger Messerwaren, Werkzeuge, 7-saitige Guitarren etc.

Schicken Sie diesen Kupon an uns.

Bitte, senden Sie mir Prospekte und Preisliste.

Name .....

P.O. ..... Prov. .....

Verlangen Sie Preislisten und Prospekte von:

Standard Importing and Sales Company

156 Princess St. Winnipeg, Man.

Spezial Preise in Holz und Kohle

Achtung Leser! Diese Spezial-Preise in Holz und Kohle sind der beste Kauf, den Sie machen können in der Stadt.

Lignite Lump **$6.50**

2 Tonnen oder mehr **$6.00** per Tonne

Sun Lump	$10.00
2 Tonnen oder mehr per Tonne	9.50
Ideal oder Western Gem per Tonne	10.50
2 Tonnen oder mehr per Tonne	10.00
Minehead Semi-Hard per Tonne	13.00
2 Tonnen oder mehr per Tonne	12.50
Saunders Creek	13.50
2 Tonnen oder mehr per Tonne	13.00

Gutes, trockenes Fichten-, Pappeln- und Abfallholz.

Stellen Sie uns zur Probe.

Hier empfangen Sie deutsche Bedienung.

Regina Supply Company, Ltd.

Ecke Broad & Dewdney
Tel. 92200 Regina, Sask.

Magnesia – das beste für Ihre Verdauungsbeschwerden

Die meisten Menschen, die — sei es gelegentlich, sei es chronisch — an Gas, Säure und Verdauungsbeschwerden leiden, sind jetzt von unangenehmer Diät, Stärkungsmitteln, Arzneien und künstlichen verdauungsfördernden Mitteln abgekommen; an deren Stelle nehmen sie infolge des über so oft gegebenen Rates nach den Mahlzeiten einen Teelöffel voll oder 4 Tabletten „Bisurated Magnesia" in etwas Wasser. Ihre Störungen sind jetzt beseitigt; sie essen, was ihnen schmeckt und erfreuen sich oder besserer Gesundheit. Eine Bisurierte Magnesia nimmt, fürchtet das Herannahen der Mahlzeiten nicht mehr; denn er weiß, daß dieses wunderbare der Säure entgegenwirkende und die Nahrung verbessernde Mittel, das in jeder guten Drogerie erhältlich ist, die Magensäure augenblicklich neutralisiert, den Magen beruhigt, die Gärung der Nahrung verhindert und die Verdauung erleichtert. Machen auch Sie einen Versuch; achten Sie aber darauf, daß Sie Bisurierte Magnesia speziell für den Magen erhalten.

"WENTZLERS" OLD FORT BEER

Gebraut aus feinstem canadischen Gerstenmalz und bestem Hopfen mit vorzüglichem, speziell für Bier geeigneten Wasser.

STAR BREWING COMPANY, LIMITED

North Battleford, Sask.