Zum Gerben

Wir haben die größte Gerberei im Westen und werden für unsere Kunden alle Rind- und Pferdehäute in Pelzdecken, Rohhäute, Riemen und Geigenleder.

Wir zahlen die Fracht

an alle Häute, die an uns zum Gerben gesandt werden.

Wir zahlen die Fracht und bezahlen Marktpreis für alle Häute im Gewichte von vier oder mehr, die an uns verkauft werden.

Wir haben guten Absatz für alle Rohfelle zu höchsten Preisen

Schreibt um Preisliste für Rohfelle und Gerben, und sendet alles direkt an

Department 33

WHEAT CITY TANNERY, LTD., BRANDON MAN.

Saskatoon und Umgegend

Von unserm Spezialkorrespondenten

Art läßt nicht von Art.

Die Höflichkeit ist eine Zier, doch weiter kommt man ohne ihr, scheint die Devise der Konservativen zu sein. Natürlich, die Partei als solche tut da ohne Tadel; denn offiziell wird sie dem Premierminister in der Wahl in Prince Albert keinen Gegenkandidaten gegenüberstellen. Aber was macht es, wenn ein Unabhängiger von einigen „wilden" Mitgliedern der Partei aufgestellt wird? Der Schein ist gewahrt, und nur Unzufriedene können der Partei den Vorwurf machen, dem Lande ungeheure Ausgaben verursacht zu haben. Der Mordskerl mag sich aus dieser zweizüngigen Handlungsweise der Partei keine Schlüsse selber ziehen. Daher sollten alle Liberalen und Progressiven ganz für sich unabhängigen Anhänger der Mackenzie-Regierung im Wahlkreis Prince Albert für den Liberalen Mackenzie King abgeben. Wer dies unterläßt, gibt zu, daß Liebe und Zuneigung des Land regierenden Bruders kaum Schreiber dieser Aufzeichnung des Gegenkandidaten nicht erklären.

Aus der Schule.

Am ersten dieses Monats gingen über dreihundert Kinder zu ihrer neuen Schuljahr, und nun sind wir ein Schulen der Stadt zum Ueberlaufen voll. Daher soll im Südwesten ein neues Gebäude errichtet werden. Der einen Teil der „überflüssigen" Schüler aufnehmen soll. Doch, die ist nur ein Tropfen auf einen heißen Stein, es kann so nicht weiter gehen. Die Stadt muß über kurz oder lang sich

Der gute Willen

ist die unlösbare Ursache die alte Kunden, halt und neue Kundschaft bringt.

Der gute Willen ist uns unumgänglich notwendig und wir wollen uns rechtfertigen indem wir euren Bananendanger die sorgfältige, persönliche und, erzielte Aufmerksamkeit schenken.

Es lohnt sich also, euch zufriedenzustellen. Seid aber, daß ihr diese individuelle Aufmerksamkeit erhaltet: gib der Ist bestimmt ja wenn ihr den Rahm sendet an

SASKATCHEWAN CREAMERY and ICE CREAM Company, Limited

Zweigstellen: Assiniboia, Carlyle, Carnduff, Empress, Grandbourg, Maple Creek, Moose Jaw, Regina, Swift Current, Shaunavon, Weyburn

Verlangt von eurem Kaufmann unsere Creamery Butter. Es gibt keine bessere.

INTERNATIONAL LOAN COMPANY

Bilanzbericht

am 31. Dezember 1925

Autorisiertes Kapital $20,000,000.00

Unterzeichnetes Kapital 4,202,500.00

Guthaben		Verpflichtungen
Bar in Hand	$ 1,839.56	Verpflichtungen gegen Publikum gesamt
Bar in der Bank im offenen Konto	12,206.72	
Bar in der Bank im Sparkonto	20,000.00	Reserve für 1925 Einkommen-Steuer zahlbar 30. April 1926
Barsummen an Hand und in der Bank	$ 34,046.28	
Erste Hypotheken u. Agreements mit schuldentreien Besitztitel einschließlich Zinsen bis Datum	605,996.71	Kapital: Einbezahlte Kapital
Ausstehende Kontos (mit Sicherheiten)	1,506.93	
Grundeigentum		Ueberschuß: Reserve und unverteilte Profit
Grundeigentum (Schuldenfreier Besitz)	17,803.80	
Agreements erster Forderung unterstehend	786.13	

Winnipeg, den 22. Januar 1926

Wir haben die Bücher geprüft und alle Belege untersucht, die uns zur Verfügung standen, und führen den obenangeführten Bilanzbericht, nach unserm Urteile und unsern Gedanken, jedoch die wahre und richtige Lage der Gesellschaft dar, soweit dieselbe aus Büchern und Belegen hervorgeht, am 31. Dezember 1925. Zu Ende Jahres Bilanzen sind bestätigt und alle Sicherheiten entsprechend gut. Wir erfüllen unsere Pflichten als Revisoren und erklärt werden.

DAVID COOPER & COMPANY
Chartered Accountants

Eine Vergleichstabelle des Fortschritts und der Entwicklung der International Loan Co., während der Zwischenzeit vom Januar 1919 bis zum 31. Dez. 1925

	1919	1925	Zunahme
Unterzeichnetes Kapital	$2,000,000.00	$4,202,500.00	$2,202,500.00
Einbezahlt	333,168.31	606,314.65	273,146.34
Guthaben	403,402.98	690,048.59	286,645.61
Hypotheken und Laufverträge	376,487.68	696,692.48	320,204.80
Ueberschüsse in Profit u. Verlustkonto	25,790.07	82,224.00	56,433.93
Verpflichtungen gegen d. Publikum	44,444.60	Nil	

Die Gesellschaft hat noch obendrein alle Betriebs- und Organisationsunkosten gedeckt und im ganzen 63% in Dividenden an Teilhaber ausbezahlt seit 1911.

Legt euer vorrätiges Geld an in einer starken, sicheren und fortschrittlichsten Gesellschaft.

INTERNATIONAL LOAN COMPANY
404 Trust and Loan Building
WINNIPEG, CANADA

GEO. W. ARGUE, Managing Director. J. HORSINGTON, Secretary-Treasurer.

"CANADIAN CLUB" WHISKY

W 20

International Loan

Bolschewiki erlauben Privatschulen

Moskau, 5. Februar. — Unter Aufgabe ihres Widerstandes gegen private Initiative erlaubt die Sowjetregierung die Errichtung von privaten kommerziellen und Kunstschulen. Die Schulen haben die gleichen Rechte wie die Zonlage von Staatsschulen. Die gegenwärtige Knappheit an Regierungsschulen veranlaßt den Schritt.

Wassersucht.

Kurzatmigkeit in wenigen Stunden erleichtert. Das Anschwellen verschwindet in wenigen Tagen und die Tätigkeit der Leber wird regulliert. Nieren und Herz reinigen das Blut und stärken das ganze System mit Mithilfe der Kräuter, verkauft von der

DROPSY REMEDY CO.
812 S. 2nd St., Medicine Hat, Alta.

Auch gut für Entfettungskuren.

Eine Flasche wert $2.00, jetzt $1.00 portofrei

Viele Anerkennungsschreiben.

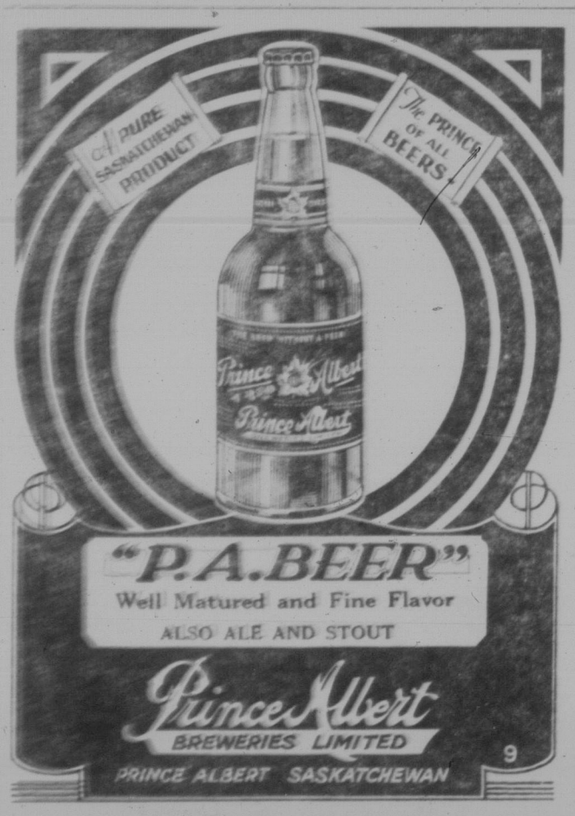

Der Getreidemarkt von Winnipeg

(Eine Wochenübersicht von Fritz Brugmann, Geschäftsführer der Progressive Farmers Commission Co. Ltd., 208—222 Grain Exchange.)

Winnipeg, 7.

Im Lagerhaus Fort William oder Port Arthur.

	Freit.	Mitt.	Donn.	Freit.	Donn.	Mon.
Februar 1926	2	3	4	5	6	8
No. 1 Nortn. Weizen	166¾	161¾	160	160	158¼	156¼
No. 2 Nortn. Weizen	154¾	153¾	154	154¼	154	150
No. 3 Nortn. Weizen	149¾	150¾	149	149	147¾	144¾
No. 4 Weizen	142¼	141¾	141¾	142	140¼	137¼
No. 5 Weizen	[illegible]	134	132¾	[illegible]	131¾	128¾
No. 6 Weizen	[illegible]	117¾	115¼	114¼	113¼	110
No. 2 C.W. Hafer	17¾	17¾	17¼	16¾	16½	13¾
No. 3 C.W. Hafer	16¼	16¼	15¾	15¾	15½	12¾
No. 1 Feldhafer	17¼	17¼	16¾	16¾	16¼	13¼
No. 1 C.W. Gerste	60¾	60¾	60¼	60	59½	58¾
No. 3 C.W. Gerste	55¾	55¾	55¼	55¼	54½	53¾
No. 4 Feldgerste	56¾	57¼	57¼	57	56¼	53¾
No. 2 C.W. Flachs	211	212	210¼	210¼	208¾	205½
No. 3 C.W. Flachs	206	207	205¼	206	204	201
No. 2 C.W. Roggen	102	102¾	100¾	101¼	99¾	95½

Zukunftsmarkt.

Weizen — Mai	161¼	162¾	160¾	161	159¾	156¾
Weizen — Juli	160	161¼	159¾	160	158¾	155¾
Weizen — Oct	140	141¼	139¾	140	139¼	136¾
Hafer — Mai	49¾	49¾	49¼	48¾	48½	46¾
Hafer — Juli	50¼	50¾	49¾	49½	49¾	47
Flachs — Mai	64¾	64¼	63¾	63¾	63	61¾
Roggen — Mai	65¼	65¾	65	64¾	64¼	62¾
Roggen — Juli	217	218	216¼	216½	214½	211
Gerste — Mai	218¾	219	218	218½	217¼	212½
Gerste — Juli	106½	107	105	105¾	104¼	99½
Gerste — Juli	106¼	107¼	105¾	105¼	104¾	100