VASA ORDEN

Logen No. 259 "Strindberg"

Möter 1:a och 3:e torsdagen i varje månad å Columbus Hall, Graham & Smith Str., kl. 8.15 e. m.

Sekr.: A. W. Hammarstedt, 375 Elgin Ave.

Finanssekreterare: C. H. Nilson, 208 Logan Ave., Tel. A7021. Res. Tel. J8521.

Sjukkomiténs ordf.: Chas. Gustafson, 613 Walker Ave. Tel. F 2932.

Vasa Orden har nu över 90,000 medlemmar. Logen "Strindberg" är Winnipegs största svenska förening.

Sjukhjälpsföreningen

NORDEN

Stiftad 1900

möter andra fredagen i varje månad å Scott Memorial Hall kl. 8 e. m. — Sekreterare: J. A. Gustafson, 208 Logan Ave., Tel.: A7021.

Sjuk-Ordf. E. J. Hallonquist, 396 Logan Ave. Tel. A9053 fr. 8 f. m. till 6 e. m.

Finanssekreterare: Alexis Christenson 186 Scotia St. Winnipeg.

Bliv medlem av Winnipegs äldsta och finansiellt starkaste skandinaviska förening.

Alla medlemmar som för längre eller kortare tid ombyta vistelseort uppmanas att omedelbart underrätta Finans-Sekr. därom.

WINNIPEG

Mr. C. Gustafson, Shaunavon, har anlänt till staden och kommer förmodligen att stanna här någon tid.

Mr. Alf O. Svenson från Midele, Sask. har varit på besök i staden i och för affärer, och har samtidigt besökt redaktionen.

Cafe Norrland å Logan Ave., har i dagarna åter öppnats sedan en grundlig reparation företagits efter branden förliden vecka.

Pastor och fru Gunnerfelt vid härvarande svenska baptistförsamling kunna sedan någon tid tillbaka glädjas över ett välskapat gossebarns lyckliga födelse. Vi gratulera.

Embargo på säd. En fullständig embargo har satts på all sädestillförsel till Winnipeg och St. Boniface. Orsaken lär vara den att alla kvarnar och elevatorer i staden äro fyllda till högsta möjliga kapacitet.

Mr. Anderson fr. Birds Hill har besökt Winipeg. Han är gammal prenumerant å vår tidning o. vid ett besök på redaktionen kunde han icke annat än uttrycka sin tillfredsställelse över tidningens storartade utveckling.

Vid logen Framtidens Hopps möte förliden torsdag intogos icke mindre än sex nya medlemmar. I kväll, den 21 januari är logen inbjuden att närvara vid den engelska logens sammanträde å Isländska Godtemplarlokalen. Alla medlemmar uppmanas infinna sig.

Mr. J. O. Johnson från Gypsumville, sektionsförman vid C. N. R., har varit i staden och avlagt besök på denna tidnings redaktion. Han meddelade att han nu kommer att avflytta till Ladysmith, Man., varest han skall betjäna järnvägen i samma kapacitet som förut.

Mr. P. M. Dahl, vår tidnings ekonomichef, fyllde i måndags 57 år. Med anledning härav voro en del av tjänstepersonalen inbjuden till chefens hem. Red. och övriga av personalen gratulera på det hjärtligaste och önska mr. Dahl ännu många års kraftig verksamhet som tidningens affärsföreståndare.

Famous Upstairs Clothes shop har stor realisation å färdigsydda kostymer. För att arbeta sig in med kundkretsen utsäljas allt till ett fixt pris, 15.00. Ett besök i firmans affär är att rekommendera för var och en, som önskar en god kostym till billigt pris. I övrigt hänvisas till annonsen å annat ställe av dagens tidning.

Mr och mrs. Frank Frondell från Fleming, Sask., vistas f. n. på besök i staden. Mr. Frondell söker läkarehjälp för en åkomma som han lidit av en längre tid. Mr. F. rapporterar att skörden i Fleming-distriktet utfallit till belåtenhet. Han nämnde även att det i distriktet för någon tid sedan timade dråpet å norrmannen Ibenfeldt och rättegången i samband därmed väckt stort uppseende i trakten.

På Winnipeg Teater spelas innevarande vecka en komedi i tre akter, "The Rainbow". Detta utgör en god variation i förhållande till förra veckans program, i det att "The Rainbow" är ett känslofullt och vekt drama.

$15.00

VARJE KOSTYM MÅSTE SÄLJAS GENAST.

Nya Höst- och Vinterrockar; Kostymrockar och överrockar.

Utmärkta stilar — tillverkning av bästa fabriker — nya mönster och schatteringar.

Ni inbesparar penningar och ändock får bättre kläder här, därför att vi tillverka alla slags kostymer. Ni eljest måste beställa hos skräddare till högre priser. Vår billiga hyra erhållen genom att vi hava affär belägen i andra våningen möjliggör det också för oss att sälja billigare. Edra penningar representera endast klädernas absoluta värde — ej också hög lokalhyra och kostbara inventarier. Detta är orsaken till, att våra höstkostymer äro ledande i Winnipeg. Kom upp till oss och se för Eder själv.

15 dollars ENDAST ETT ENDA PRIS. 15 dollars

Tillfredsställelse för Eder, eller garanti att Ni erhåller penningarna tillbaka åtföljer varje köp.

FAMOUS UPSTAIRS CLOTHES SHOP.

215½ Portage Avenue, nära hörnet av Main Street.

WINNIPEG.

Spelet rör sig om stränga och avskilt förhållande mellan en man och hans hustru samt i dottern, vilken gör de mest energiska försök att bringa de båda separerade makarna åter tillsammans. Spelet öppnas med en scen förlagd till faderns, Nell Summer, lantgård, där just en natt med hasardspel tillsammans med tvivelaktiga kamrater passerat. Det är i denna atmosfär dottern, Cynthia inträder och förehåller honom att visa den älskan, hon har rätt att fordra av honom. — Spelet utföres av det gamla gardet som vanligt på ett förstklassigt sätt, och ingen bör försumma att se detta intressanta drama.

P. M. Dahl Steampship Agency. Ångaren "Stavangerfjord" avseglade från New York den 16 dennes klockan 12 på middagen medförande 36 cabin- och 126 tredje klass passagerare.

— Skandinaviska-Amerikalinjens ångare "Hellig Olav" lämnade Skandinavien lördagen den 9 januari och väntas till New York den 18 dennes. Ett stort antal passagerare medföljer.

— Norska Amerikalinjens ångare "Bergensfjord" lämnar New York den 9 februari 1926.

— Svenska Amerikalinjens ångare "Drottningsholm" avgår från New York den 6 februari. Den anlöper Halifax östgående.

— Skandinavien-Amerikalinjens ångare "Oscar II" avgår från New York den 29 januari och anlöper Halifax den 30 dennes på färd till Skandinavien.

HASTIGT DÖDSFALL.

Söndagskvällen den 17 ds. avled mr. Claes Saufred Wallin i sitt hem, suite L. Milan Apartments, härstädes.

Mr Wallin föddes i Sverige den 12 aug. 1863, och emigrerade till Förenta Staterna år 1882. År 1888 ingick han äktenskap med fröken Anna Nelson, vilket äktenskap välsignats med två barn, en son och en dotter.

Redan i unga år gjorde sig mr Wallin bemärkt som arkitekt och byggmästare och var bl. a. en längre tid

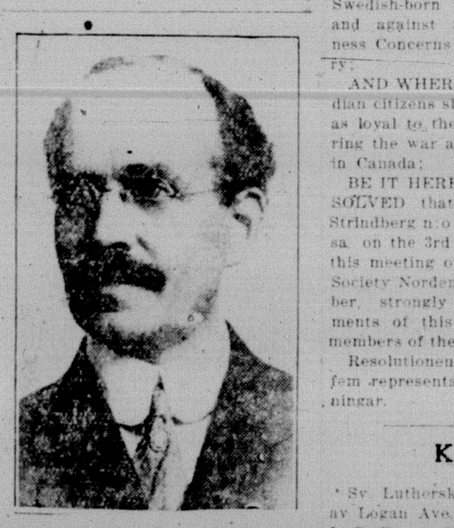

Claes Sanfred Wallin

anställd vid den välkända arkitektfirman Watson & Co. Chicago. Senare ingick han kompanjonskap med H. I. Hazelton under firmanamn Hazelton & Wallin. Efter åtskilliga års lyckad verksamhet i Chicago förlade firman sin affärsverksamhet till Winnipeg, varest den bl. a. uppfört sådana byggnader som Tribune Bldg. Y. M. C. A. Capitol Theatre, Bank of Hamilton, m. fl.

Mr. Wallin var väl känd bland landsmännen och åtnjöt ett anseende som få, och hans bortgång beklagas av hela den svenska kolonien i Winnipeg. Han sörjes närmast av maka, två barn, moder, en broder bosatt i Förenta Staterna och två bröder i Sverige. Frid över hans minne!

En protestresolution.

Med anledning av Ald. Shores yttrande att svenska nationen som sådan skulle ha visat sig som tyskvänlig under kriget, har Logen Strindberg av Vasa Orden samt föreningen Norden avfattat och till statsrådet avsänt följande gemensamma resolution.

RESOLUTION
passed by
Lodge Strindberg n:r 259 of the Order of Wasa
— and —
by the Sick and Benefit Society Norden
To the City Counell of Winnipeg: —

WHEREAS Alderman J. H. Shore at a recent meeting of City Council made

"Från andra änden av jorden---

skulle vi sända efter Zam-Buk," skriver Mrs. J. C. Lemon, 1102 East Broadway, Glendale, Calif., U. S. A. I Ontario för tjugu år tillbaks brukade vi [illegible]

[illegible]

---skulle vi sända efter

Zam-Buk"

Närhelst huden är skuren, bränt, om inflammerad är Zam-Buk alltid det säkraste läkmedlet. Består totalt av växtämnen. 50c per ask, 3 för $1.25 hos alla handlande.

the statement that the Swedish nation as such was pro-german during the war, or words to that effect;

AND WHEREAS said statement is absolutely unfounded, as corraborated by authoritive historians even in England;

AND WHEREAS said statement has tendency to react injurious against Swedish-born citizens of Winnipeg, and against Swedish-Canadian Business Concerns throughout this country;

AND WHEREAS the Swedish-Canadian citizens showed themselves to be as loyal to the British Sovereign during the war as any other nationality in Canada;

BE IT HEREWITH JOINTLY RESOLVED that this meeting of Lodge Strindberg n:o 259 of the order of Wasa on the 3rd of December, and that this meeting of the Sick and Benefit Society Norden on the 11th of December, strongly protest against statements of this kind being made by members of the City Counell.

Resolutionen var undertecknad av fem representanter för nämnda föreningar.

Kyrkorna

Sv. Lutherska Zionskyrkan, hörnet av Logan Ave. och Fountain str. Dr. L. P. Bergström, pastor Bostad. 372 Logan Ave. Telefon A 7104.

Tisdagskvällen håller Zionsförsamlingen sin årsstämma klockan 7.30, och uppmanas alla röstberättigade medlemmar att infinna sig vid detta tillfälle.

Torsdagen den 21 klockan 2 e. m. samlas den av kvinnoföreningen vid årsmötet tillsatte kommittéen att arrangera för den förestående "home cooking" affären hos Mrs Nels Pearson, 254 Belwidere Ave.

Fredagen samlas sångkören precis klockan 8 på kvällen. Vi önska och hoppas, att alla medlemmarna av sångkören och övriga vänner, utrustade med sånggåva, visa sitt intresse för sångens sköna konst genom att manngrant infinna sig, så att vi med en kör på mellan 40 och 50 röster kunna börja övningarna för den påtänkta konserten. Lördagen kl. 2 e. m. samlas konfirmanderna i kyrkans möteslokal. Nästa söndag, högmässa kl. 10.30 f. m. Söndagsskola kl. 12, och aftonsång kl. 7, då engelska språket begagnas vid gudstjänsten. Alla som åstunda att höra Guds ord förkunnas rent klart inbjudas hjärtligen att besöka våra gudstjänster. På torsdagseftermiddagen predikar församlingens pastor i Eriksdale, och på fredagen hålles årsmöte mede Gethsemane församlingen därstädes.

Svenska Baptistkyrkan Hörnet av Logan Ave. odh Ellen str. Alliansmötena under den gångna veckans aftnar hava varit mycket uppbyggliga och Herren har kraftigt verkat ibland oss till själars frälsning och Guds barns vederkvickelse för vilket vi som en församling känna oss storligen glada. Med stor glädje emotse vi ännu en vecka av dylika möten. Låtom oss vara med om möjligt på varje sammankomst. Våra enskilda möten under söndagen voro väl besökta och härliga, vid kvällsmötet fingo vi åter igen bedja med frälsningssökande själar. Vi voro mycket glada över att hava pastor Gustav A. Wickström från Minneapolis Minn. med oss hela dagen. Denna unge, eldige Herrens tjänare, predikade ett underbart Korsets evangelium som rörde allas hjärta. Broder Wickström predikade också vid söndagseftermiddagens stora härliga alliansmöte. Tack för ditt besök käre bror och välkommen åter till vår stad. Bland andra besökande uti våra möten under söndagen märktes broder och syster Flodine samt broder Larson från Starbuck, Man., samt broder Alfred Swanson från Midale Sask. Det gladde oss alla att se eder ibland oss. Kom snart igen. Vänner och trossyskon ute i provinserna, då ni vid något tillfälle besöker Winnipeg förglöm icke att uppsöka oss. Våra sammankomster för näst följande söndag äro, Morgongudstjänst kl. 10.30. Söndagsskola kl. 11.45 med klasser för alla åldrar. Stort aftonmöte kl. 7 e. m. Alla hälsas varmt och hjärtligt välkomna.

Oscar K. Gunnerfeldt, pastor.

Missionskyrkan, Logan Ave. och Ellen Str. G. A. Quarnstrom, pastor, 266 Ellen st. Tel. A 3078. De förenade mötena, som hållits i de olika lokalerna under veckan, ha varit mycket goda, välsignelserika och välbesökta. Mötet i Missionskyrkan på torsdagskvällen såväl som på söndags e. m. hade stor tillslutning. Våra möten på söndags f. m. och på kvällen voro också mycket goda och välbesökta, ty Herren är ibland sitt folk! Vid ungdomens bönemöte fingo vi bedja med en sökande själ. I dag, tisdag avhåller församlingen sitt årsmöte med början kl. 7.30. Sedan deltaga vi med i de förenade mötena, som hållas denna vecka å följande platser: Onsdag kväll, Logan Hall, torsdag kväll, Svenska Baptistkyrkan, fredag kväll, Missionskyrkan, Logan Ave. och lördag kväll, Frälsningsarméns lokal. Dessa möten begynna varje kväll 7.45. Kommen alla med! Nästa söndag den 24 januari samlas vi som vanligt till gudstjänst kl. 10.30 f. m. då församlingens pastor predikar. Söndagsskolan möter kl. 12 middag och ungdomsmöte hålles kl. 4.30. På kvällen kl. 7 firar församlingen sin 41:sta årsfest med tal och sång i anledning av denna minnesdag. Vi hälsa alla välkomna att fröjdas med oss över Guds nåd under dessa 41 år av församlingens tillvaro.

De FÖRENADE MÖTEN, som hållits under veckan i de olika lokalerna, ha varit mycket goda och välsignelserika samt haft stor anslutning. Vi ha därför beslutat i Herrens namn att fortsätta ännu en vecka. Gud har på ett märkbart sätt bekänt sig till dessa möten, därför tro vi, att det är Hans vilja att vi fortsätta. Mötena denna vecka bliva som följer: Tisdag kväll, Fria Missionens lokal, onsdag kväll, norska baptisternas lokal, torsdag kväll, svenska Baptistkyrkan, fredag kväll, Missionskyrkan, Logan Ave. och lördag kväll Frälsningsarméns lokal. Dessa möten begynna kl. 7.45. Låt oss nu alla förena oss att under bön till Gud göra allt vi kunna både att själva vara med samt bjuda andra med till dessa möten. Vi tro, att Herren har ännu större välsignelser i beredskap för oss, om vi blott i ödmjuk bön och tro vända oss till honom. Vi hälsa alla våra landsmän på det hjärtligaste välkomna till dessa möten!

Predikobesök. Undertecknad besöker, om Gud vill, **Lac Du Bonnet** lördagen den 30 och 31 januari då möten hållas å följande platser: Lördag e. m. kl. 2 hos A. Bergströms. På söndagen kl. 2 e. m. hos Ole Eriksons och kl. 7.30 hos Mrs. Mina Larson. Alla hälsas välkomna. Var god och gör dessa möten bekanta för våra landsmän.

G. A. Quarnström.

VETENSKAPLIG REVY FÖR DET GÅNGNA ÅRET.

Forts. fr. sid. 4

En förbättrad Röntgensapparat uppfanns vid Pennsylvania-universitet.

Fysik.

Dr. Millikan tillkännagav upptäckten av s. k. ultra-xstrålar, som äro endast en tusendel så långa som de korta och hittills kända kraftigaste strålar.

Katodstrålar, utslungande genom ett metall-membran i en vacuumtub, befunnos döda bakterier och insekter och förorsaka andra märkliga fysiologiska och fysiska effekter.

Dr. Muller i Berlin tillkännagav upptäckten av en metod för framställning av stålplåt, så tunn, att man kan se genom den som genom glas.

Övriga uppfinningar.

Rotor-fartyget, som använder roterande cylindrar i stället för segel uppfanns av den tyske ingenjören Dr. Flettner.

Dr. Jenkins i Washington D. C. rapporterade, att han lyckats sända levande bilder medelst radio från ett rum till ett annat och att lång-distans-projektion av levande bilder därigenom bevisats vara praktiskt utförbara.

Konstgjord ull framställdes för kommersiell användning av trä genom processer liknande dem som tillämpas i framställningen av razon eller konstgjort silke.

FLIS.

VÄRLDENS HERRAR.

(Av Ola Hansson.)

Skymningen faller sakta över jorden —
sakta, blek och klar i norden,
hastigt, mörk och blå i söder
där en snötopp vinrött glöder,
medan uti flammig väster
slockna sista röda räster
utav aftonrodnadsbranden.

Utur mörkret fram i randen
utav skogen ljuset glimmar
från en stuga. Rymden strimmar
återsken från stora städer.

Uppe går det storm och väder,
sträcker ut som lösta fålar;
och i fjärran havet vrålar.

Mitt ute på den stora slätten höjer sig en ensam kulle, och på dess topp stå två sällsamma skepnader. Man har länge sett dem röra sig från motsatta håll fram å de slingrande skumma vägarna; nu ha de mötts däruppe på backen och stå där som två i svart papper utskurna silhuetter mot den ljusa nordiska natthimlen.

Den ena figuren är en massiv fyrkant med två korta tjocka ben och ett stort runt huvud, som sitter utan hals på plumpa skuldror, och en spetsig, utskjutande mage. Den andre har en lång tunn kropp och långa tunna ben; det lilla framåtsträckta huvudet bildar en enda nästan horisontal linje med den långa tunna halsen; och bröstets och magens linje löper konkavt.

"Jag göder, jag binder", säger den tjocke. "Jag klämmer. Somliga streta emot; och då klämmer jag ändå mer; och då streta de ännu värre. Andra åter ge efter; och ju mer jag klämmer, ju mer ge de efter; och när de ge ordentligt efter, då klämmer jag först så det känns".

"Göd bra, bind bra, kläm bra!" säger den tunne. "Dem som ge efter, äter du ju själv upp, så dem behöver jag inte besvära mig med. Dem som streta emot och som komma löpande över till mig, äter jag inte precis opp, gudbevars, jag är ingen boa constrictor; men jag håller dem ordentligt fast, så, att du kan hacka på dem och knäcka alla leder och lemmar på dem, tills de äro samma brosk som de som ha givit efter".

"Jag är värksynden", grinar den tjocke.

"Jag är underlåtenhetssynden", grinar den tunne.

Och så skiljas de bägge världens herrar åt och skrida i var sin riktning utför kullen och fram å de slingrande, skumma vägarna.

När månen går upp och slätten ligger badande i dess ljus, skymta de som två små svarta prickar långt ute horisonterna; men bakom sig kasta de fantastiska, jättelika skuggor, — den ena plump och tungrodd som en ödla, den andra skrevande på smala långa spindelben över byar och städer.

Kommunalstyrelsen i Paris har anslagit 1,000 francs såsom bidrag till ett monument över Sarah Bernhardt. Samtidigt beslöts att uppkalla en gata i Paris efter Anatole France.

Från Konstantinopel meddelas att Turkiets högsta militärråd sammankallats till möte i Angora, för att, som det antages, närmare diskutera Mosulfrågan. President Mustapha Kemal kommer själv att presidera vid mötet.

dat vid Gottlands nordöstra kust. Två svenska lotsar jämte en känd industriman, kapten Hörberg, omkommo under räddningsarbetet. Besättningen, alla tyskar, räddades.

Om ett från Stockholm daterat meddelande talar sanning, måtte Finland ha ett ovanligt fullständigt pensioneringssystem, ty de tsenaste i finska riksdagen säges nu vara ett förslag om pensionering av sådana förbrytare, som under sin fängelsetid erhållit obotliga kroppsliga skador.

Förre tyske kejsaren lämnade förliden vecka bidrag till en bok med titeln: "Den tyska rörelsens opposition mot judendom och kristendom," vari han agerar modärnist och säger "Vårt valspråk måste vara: Bort från judendomen med dess Jehovah!"

Danska regeringen har förbjudit officerare i armén och flottan att vara medlemmar av frimurarorden. Officerskåren är förargad häröver och undrar om denna order också gäller kung Christian, vilken lik sin far, kung Frederik, är ivrig frimurare.

RES DIREKT TILL

S V E R I G E

med

SVENSKA AMERIKA LINIEN
HALIFAX ELLER NEW YORK
DIREKT TILL GÖTEBORG.

Stora, Moderna, Bekväma Fartyg.
SPECIELLA GOTTKÖPSRESOR
I TREDJE KLASS
till SVERIGE o. åter till CANADA

"GRIPSHOLM" $182
"DROTTNINGHOLM" $178
"STOCKHOLM"

Beställ biljett, tur och retur, NU hos närmaste agent eller

SWEDISH AMERICAN LINE
470 Main St. Winnipeg

GRÅTT HÅR

Återställt till naturlig färg

på ett naturligt sätt eller pengar pengar tillbaka. Photo-Hue återställer allt grått hår till dess ursprungliga färg. Photo-Hue frambringar åter glänsande ungdomligt hår för varje gråhårig person.

Photo-Hue färgar grått hår från roten till toppen och lägger ej hinder i vägen för shampoo-behandling, en marcel eller permanent wave.

Vi uppmana er försöka i dag. Få ett paket hos

JUEL DENN'S

PHOTO-HUE

HOME REMEDIES SALE
Dept. S. 660 Main Street,
Winnipeg, Man.

Res Med Norska Amerika Linjen

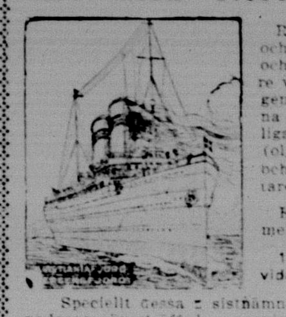

Resande, som önska företaga en angenäm och innehållsrik resa till Sverige efter jul och framöver, kunna aldrig göra något bättre val, när det är fråga om ångbåtslinje, än genom att välja Norska Amerikalinjen. Denna linje har tvenne nya, eleganta, bekvämliga och väl inrättade passagerareångare (oljebrännare). De avgå från New York och anlända till Oslo eller Bergen på kortare tid än 8 dagar.

Efter landstigningen ha resande att välja mellan följande alternativ:

1) Fri järnvägsresa från Bergen till Oslo, vidare till Stockholm, Göteborg eller Malmö.

Speciellt dessa 2 sistnämnda resevägar erbjuda under sommarmånaderna oöverträffade scenerier, och den resande blir i tillfälle att på sin hemfärd till Sverige bese största delen av den vackra, norska kustlandsnaturen med de höga fjällen och de djupa fjordarna. Utan tvivel äro dessa trakter de mest natursköna, som finnas i något av de skandinaviska länderna.

Ång. "BERGENSFJORD" lämnar New York den 9 februari 1926.
Ång. "STAVANGERFJORD" den 24 februari 1926.

Speciellt andra och tredje klassens bekvämligheter å dessa ångare äro oöverträffade.

Biljettpriset för enkel 3dje klass oceanbiljett New York—Sverige eller Norge är $105:50, och för tur- och returbiljett $178:00. Den senare biljetten är gällande ett helt år och kan därefter förnyas, om så önskas. Samma är förhållandet med järnvägsbiljetter, vilka utställas i sammanhang med en dylik biljett.

Nu är tiden inne att sända efter släktingar och vänner från gamlalandet. Köp biljetter med Norska Amerika Linjen och tillfredsställelsen blir störst.

Biljetter tillhandahållas hos alla stationsagenter å C. P. R. och C. N. R. eller hos generalagenturen för västra Canada.

För erhållande av detaljerade upplysningar tillskriv

Dahl Steamship Agency,

Generalagent för Norska Amerika Linjen.

325 Logan Ave., Winnipeg, Manitoba.

SCANDIA BAKERY

457 LOGAN AVE., WINNIPEG, MAN.

DET ENDA SKANDINAVISKA BAGERIET I STADEN.

Efter en omständig förändring och insättning av elektriska bakugnar äro vi i tillfälle att förse våra kunder med större och bättre urval av färskt bröd och bakelser av alla slag. Vi rekommendera oss till svenskar, norskar och danskar i staden och inbjuda alla att göra oss ett besök. Tala om att Ni sett annonsen i S. C. T.

Aktningsfullt,

ALBERT SVENDSEN, Ägare.

Dr. P. A. ECKMAN

Svensk Tandläkare

Gott Tandläkarearbete

Hörnet Main St. & Logan Ave. Telefon N8667

Stirling Hotel Nelson, B. C.

Härligt läge, med en tjusande utsikt över Kootenaysjön. Komfortabelt. En resande svensk skrev i denna tidning: "Jag ger utan vidare Stirling hotell äran av att vara det mest inbjudande skandinaviska hotell jag besökt i Canada". Ett verkligt hem för skandinaver.

P. H. BUSH

J. FRANK WALLAR

Advokat etc.

203 Avenue Bldg., 265 Portage Ave.

Tel.: A 5839, Winnipeg.

Reimar Remidav, B. A.

tjänstgör som vår tolk för svenskar.

Regäl behandling och låga arvoden.

Ekzemsalva

Läker absolut ekzem, hudklåda, ringmask, gamla sår och andra sjukdomar.

Skabbsalva.

Läker skabbklåda, klåda erhållen vid vistelse på prärien i 7 år, cubansk eller filippinklåda. Efter en veckas användning är allt återställt, och detta slår aldrig fel. Salvan har helbregdagjort tusentals under de sista 36 åren. Sändes per post för $2.10 per salva.

Apotekare S. Almklöv.

Box S. Cooperstown N. Dak.

The Viking Hotel

785 Main Str. Winnipeg, Tel. J7685
Bästa Skandinaviska Hotell för den resande publiken. 1sta klass rum. Ånguppvärmning. Varmt och kallt vatten. Vänligt bemötande. Pris 75c och en $1.00 per dag.

CHAS. GUSTAFSON, Ägare.

TILL SALU.

Café med utmärkt god belägenhet, 363 Logan Ave., känt under namnet "Viking Café" är till salu i nuvarande skick. Likviden kan ordnas genom avbetalning på lång tid. Förmånligt pris.

Hänvändelse till

S. C. T. 325 Logan Ave.,
WINNIPEG.

C. H. NILSON

Dam- och herrskräddare

Största skandinaviska skrädderiaffär

Andra dörren från Main St.
208 LOGAN AVE.
Winnipeg, - - - Man.
Telefon A—7021

SCANDIA AND ABINGDON HOTELS

Abingdon Square, 8th Ave., Near 12th Street New York.

Bästa hotell för den resande skandinaviska publiken. Alla modärna anordningar för 2:dra och 3:dje klassens passagerare.

REKOMMENDERAS AV LEDANDE ÅNGBÅTSBOLAG.

Passagerare mötas på järnvägsstationen i New York vid ankomsten

DR. GRAHAM WILSON

SPECIALIST

Njur-, Blås-, veneriska- och hudsjukdomar. Mottagningstider: 9 f. m. till 8 e. m. 666 Main Street, nära C. P. R. Station. Kontorstelefon A8013. Residens telefon B8473.

Professor SIMONON

Gammal professor i franska språket vid Pitman's skola, London, England. Bästa och snabbaste undervisning, förmåga att skriva, tala samt att passera 12te klassen på 3 månader. 215 A PHOENIX Block — tvärs över gatan från Walker Teater — Winnipeg.

Telefon A 4660. Jämväl undervisning per korrespondens.

"BOARD & ROOM"

kan erhållas för $8:00 i veckan hos

MRS. OSCAR JOHNSON,
469 Riverton Ave., Elmwood.

FARMARE. Försäkra mot brandskada i edert eget sällskap Wawanesa Mutual Insurance Co. Billigt —Säkert—Pålitligt. Julius Rotto. 106 Adams Bldg., Edmonton, Alta. Agent för bolaget i 18 år.