

terrain 79 d'un côté 143 de l'autre x 85, supr 9435 pour le 1er et 22 x 70 pour le 2e vacant. Le Shérif de Montréal à Charles H. Stephens; \$800 [71273].

Rues St Denis. Lot 196-151 et 1/2 N. O. 209-37, terrain 25 x 127, supr 3175 vacant. Théodore Sydney Carpenter à Catherine Hope épouse de James Tresidder; \$900 [71289].

Rue Huntley. Lot 1/2 S. 8-608, terrain 25 x 100. H. V. Meredith à Joseph Larose; \$262 50 [71312].

QUARTIER ST JEAN-BAPTISTE
Rue St André. Lot 10-168, terrain 23 x 94, supr 2162 vacant. Joseph Paradis à Jean Nadeau; \$400 [71234].

Rue St Hypolite, Nos 456 à 460 Lot 281 avec maison en bois, terrain 40 x 75 Eulalie Taillefer vve de J. B. Ouimet et ses enfants à Gédéon Ouimet; \$1,750 [71248].

Rue St Hypolite, Nos 456 à 460. Lot 281 avec maison en bois, terrain 40 x 75. Gédéon Ouimet à George Vandelac; \$1,750 [71249].

Rue Rachel, No 57. Lot 1-221 avec maison en brique, terrain 25 x 117. Le Shérif de Montréal à Hormisdas Dubreuil; \$351 [71272].

Rue Mitcheson. Nos 167 à 173 et 181. Lot 417, pt S.-E. de la pt S.-O. 414b, avec maison en brique, terrain 47.3 x 95.6 pour l'un et 22 x 91.6 pour l'autre. Edouard Gauvreau à Ferdinand Rasicot; \$8800 [71310].

MONTREAL ANNEXE.

Rue Clark. Lot 11-1162, terrain 59 3 d'un côté. 59 de l'autre x 84, supr 4926 vacant. The Montreal Investment & Freehold Co. à Herméline Gravelle épouse de Zotique Desjardins; \$253.76 [71235].

STE-CUNEGONDE.

Coin des rues Souvenir et Atwater. Lot 386-212, terrain 37 x 55 vacant. Richard B. Angus & The G. Shaughnessy à Alfred Leduc; \$1,320 [71300].

WESTMOUNT

Ave Mount-Pleasant. Lot pt 374 9-2, pt 374-11-2, pt 374-1-6, terrain 10 x 199. Edwin Hanson à Eleonor Shearer épouse de Hugh Watson; \$1,268 [71293].

Ave Elm. Lot pt N. O., 374-1-5 et 374-2-6 avec maison en pierre et brique, terrain 22.6 x 101. Edouard Archibald Lilly à Emma Fletcher Reed épouse de Thomas Anderson Bishop; \$8,000 [71294].

Rue Sherbrooke. Lot pt 375-139 et 140, avec maison en pierre et brique, terrain supr 4875. Elizabeth Smart veuve de James Howley à Edward Lennon; \$22,500 [71311].

ST-HENRI.

Rue St Jacques. Lots 385-70, 71, pt 385-24, avec maison en pierre et brique, 2 terrains 25 x 100 chacun, 1 do 26 6 x irrég, supr 2800. La Succession Mary Redpath, veuve de Thomas M. Taylor à Robert R. Goad; \$24,000 [71291].

DE LORIMIER

Rue Marie-Anne. Lot 88, terrain 40 x 100 vacant. Arthur Yale à La Municipalité du Village DeLorimier; \$1,000 [71308].

MAISONNEUVE

Rue Ontario. Lot 8-348, terrain 24 x 124.2 d'un côté et 124.4 de l'autre, supr 2982. Joseph Lafamme à Philippe Emmanuel Rouiller; \$364.80 [71297].

OUTREMONT

Rue St Louis. Lot 32-1-46, terrain 24 x 80, supr 1920. Frédéric Duclos à Alfred Derève; \$500 [71238].

VERDUN

Lot 1/2 S. O. 3286, terrain 23.2 x 112.8 vacant. Pierre Olovis Caron à James Maher; \$750 [71236].

Rue Wellington. Lot 3405-158, terrain

PLOMBIERS ETC.

E. DOUVILLE, 137B rue St-Urbain

A. BLAIS, Plombier Sanitaire et Couvreur
Poseur d'Appareils à Chauffage.....
Fabricant de Corniches en tôle galvanisée.

STE-ANNE DE BELLEVUE, Q.

L. GIRARD & CIE., Plombiers Couvresseurs
Spécialité & Corniche en tôle galvanisée
Ferbantiers
TEL. BELL 6329. 850, ST-LAURENT.

THE JAMES ROBERTSON CO., LIM

MARCHANDS DE METAUX.

FABRICANTS DE TUYAUX EN PLOMB.

Coudes en plomb comprimé, Plomb de chasse, Mastic, Blanc de plomb. Spécialité de l'enveloppe des Fils Electriques avec du plomb; aussi Scies rondes, Scies à moulins, Godendards et autres scies.

Bureaux: 144 rue William.

Usines: coin rues William et Dalhousie. MONTREAL

TELEPHONE BELL 7012

A. DEMERS & CIE

CI-DEVANT

DRAPEAU, SAVIGNAC & CIE

PLOMBIERS

Couvresseurs,
Poseurs d'Appareils
à Gaz et à Vapeur,
Electriciens, Etc.

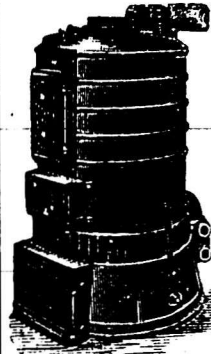

Spécialité pour la pose des Appareils de Chauffage de toutes sortes.

Notre patronage est respectueusement sollicité, et nos prix sont modérés

No 386, rue St-Laurent
MONTREAL

PLATRE ET MARBRE

VICTOR BOHEMIER TEL. MARCH. 568

Manufacturier d'Ornements en Plâtre
No 168, RUE STE-ELISABETH

Propriétaire de Carrières de Granit Rouge, Rose et Gris. Bureau et Atelier: COTE-DES-NEIGES, MONTREAL

J. BRUNET

Manufacturier et Importateur de MONUMENTS EN MARBRE ET GRANIT OUVRAGES DE BATISSES en gros et en détail. Estimations données sur application. Téléphone Bell 4669, connection gratuite pour Montréal.

COTE-DES-NEIGES MONTREAL

MARBRERIE CANADIENNE

T. ROCHON & FILS

(Successeurs de A. R. Cintrat)

Carrelage en Marbre et Mosaïque, Manteaux de Cheminées, Monuments, Tables pour Plombiers et Meubliers. Réparations de tous genres.

36 RUE WINDSOR. Tel. Bell 2973. March. 755

E. R. GAREAU

Agent d'Immeubles

Prêts et Administration de Succession

1511 RUE NOTRE-DAME

Près de la Rue Gosford, MONTREAL.

TELEPHONE BELL 2154.

25 x 112.6, supr 2812.6 La Succession Daniel Hadley à Jean-Baptiste Jubinville; \$250 [71268].

Lot 1/2 N.-O. 4549, terrain 32.10 x 123.4 vacant. Henry A. Wilder et al à John Cloutier; \$375 [71276].

NOTRE-DAME DE GRACES

Ave Chesterfield. Lots 168-51 à 54, 57, 63 à 66, terrains vacants. Le Shérif de Montréal à La Banque Ville-Marie; \$99 [71803].

SAULT AUX RECOLLETS

Lot pt 454, terrain vacant. Basile

Collerette dit Bourguignon à Joseph Cyr; \$200 [71247].

Rue St Charles Borromée. Lot 262-408 et 1/2 N. O. 262-407, 1 terrain 25 x 124; 1 do 12.6 x 124 vacants. Leslie H. Gault et al à Pierre Octave Pagé; \$150 [71282].

Rue St Charles Borromée. Lot 262-406 et 1/2 S. E. 262-407, 1 terrain 25 x 124; 1 do 12 6 x 124 vacants. Leslie H. Gault et al à Wilfrid Boucher; \$150 [71283].

LONGUE-POINTE

Lot 333-11, terrain 40 x 72, vacant. Réal Angers à Onésime Edmond Lamoureux; \$400 [71267]

LACHINE

Ave Rockfield. Lot 916-238, terrain 50 x 101.9, vacant. James Armstrong & J. J. Cook à Robert Massie; \$200 [71275].

2e Avenue. Lot 916-50, terrain 50 x 120 vacant. James Armstrong & J. J. Cook à Joseph Leblanc; \$90 [71315].

STE ANNE DE BELLEVUE

Lot 263 et 264, terrain 50 x 150 chacun. Henri Miles à Thomas D. Reed; \$1,200 [71287].

Ventes d'immeubles par quartiers

Voici les totaux de ventes par quartiers:

St Jacques.....	\$10,670 00
St Laurent.....	2,000 00
St Louis.....	34,500 00
Ste Marie.....	9,500 00
Ouest.....	16,250 00
St Antoine.....	7,000 00
St-Denis.....	10,462 50
St-Jean-Baptiste.....	11,051 00
Montreal Annexe.....	253 76
Ste Cunégonde.....	1,320 00
Westmount.....	31,768 00
St Henri.....	24,000 00
De Lorimier.....	1,000 00
Maisonneuve.....	364 80
Outremont.....	500 00
Verdun.....	1,375 00

\$162,015 08

Les lots à bâtir ont rapporté les prix suivants:

Rue Sherbrooke, quartier St Jacques.	\$1.00 le pied.
Rue Berri,	do do
40: le pied.	
Rue St Denis,	do St Denis,
28 1/2 le pied.	
Rue Huntley,	do do
10 1/2 le pied.	
Rue St André,	do St Jean-Bte,
18 1/2 le pied.	

Rue Clarke, Montréal Annexe, 5c le p.
Rue Souvenir, Ste Cunégonde, 65c l. p.
Ave Mount Pleasant, Westmount, 63 3/4 le pied

Rue Marie-Anne, DeLorimier, 25c l. p.
Rue Ontario, Maisonneuve, 12 1/2 le pd.
Rue St Louis, Outremont, 26c le pied.

PRÊTS ET OBLIGATIONS HYPOTHÉCAIRES

Pendant la semaine terminée le 5 février 1898, le montant total des prêts et obligations hypothécaires a été de \$74,500 divisés comme suit, suivant catégories de prêteurs:

Particuliers.....	\$53 100
Successions.....	3,000
Cies de prêts.....	10,400
Assurances.....	8,000

\$74,500

Les prêts et obligations ont été consentis aux taux de:

- 4 1/2 p. c. pour \$8,000 et \$16,500.
- 5 p. c. pour \$1,000; \$4,200 et \$8,000.
- 5 1/2 p. c. pour \$4,500 et \$9,000.

Les autres prêts ont été consentis aux taux de 6, 6 1/2, et 7 pour cent d'intérêt à l'exception d'une somme de \$250 à 10 p. c.