余正木工泥水
電話：251-6248

政府牌照
牆身批盪
廚廁磁磚
水泥路面
磚石砌結
水喉修理
屋頂瓦仔
油漆粉刷
改建加建
各項裝修

唐記建築裝修
Tong's Construction
Peter Tong (327-1895)

新屋承建 舊屋翻新 商業樓宇
土庫間格 水電工程 自動車門
內外裝修 鋁鐵欄河

合和建築工程有限公司
MA'S CONSTRUCTION CO,LTD.

承建新屋、栢文、舊屋。加翻新。餐館裝修。廚房櫃。酒吧。土庫露台車房。油漆、磚柱、水泥、大小工程。免費估價。專業人材。合君心意。請電馬：435-5961 陳 435-7443

中明
油漆裝修大小工程
土庫間格屋頂補漏
免費估價
電話：325-5459

昌記裝修油漆公司
承接泥水木工傢具等
各大小工程忠誠為僑胞
服務工作快捷妥當。
電話 二五四—七五〇三
六八七—四〇九四

滿堂紅實業燕梳建築裝修有限公司
ARGOSY GROUP REAL ESTATE 874-1688
101-W BROADWAY, VANCOUVER, B.C. 874-4268
信用卓著・經驗豐富

何仲生
JOHNSON HO
住家電話：464-7602
直接傳呼：667-7393

DICK FOK
RES: 278-2321
PAGER 680-3199

七月新盤
房屋柏文
東西各區
工商樓宇
投資買賣
果舖餐室
旅館酒樓
各行各業
有業

▲東區靚屋
5376-FLEMING 街 LOT 45'x122' 約卅年・實淨・三睡房・土庫完成一睡房聯房・取價：$129,000

▲東區2222 CAMBRIDGE 街兩睡房栢文一組・取價四萬九千五

▲炸魚啤源
卅餘座位・寬大停車場・本那比・京士威大街近威靈頓旺街・租平・夫婦經營至為理想・取價三萬餘・

▲唐餐小型飯店業旺 COMMERCIAL & BROADWAY 雜國急賣・三萬有商量・機會美失・

▲果舖生意連實業繁旺喜士定大街・年營卅萬・取價卅八萬・適合投資移民・
▲海鮮粵菜酒家・濃淡酒牌・舖後寬大停車場・僅取價四萬八・抵買之至・
▲京士威大街雜碎餐室・堂食兼外賣・租平・二萬九・
▲三文治 SUBMARINE 快餐室・賺錢生意容易經營・取價三萬・
△列治文埠心第三路果舖生意、代售649・馬經等年營十餘萬・經營九載・取價參萬・

▲WESTEND 栢文區雜碎唐餐外賣兼堂食著名餐室・年營廿餘萬・架揸新・僅取十二萬・

▲HIGHRISE APARTMENT
列治文區・二睡房石屎栢文 PARK TOWERS・交通利便・適宜退休人仕・取價 $105,000

▲14年新・五睡房雲東區 ISLAND AVE. 環境優美・交通方便・僅取 $153,000

ROYSON REALTY LTD.
Bus: 879-5175
ROY LEUNG 梁紹禧 Res: 324-4752 Pager: 687-1985
DENYS KWAN 關樂平 Res: 325-9228
#0068

新盤
△OAKRIDGE 區・正層兩睡房・另閣樓及土庫各睡房一間・取價十六萬多
△乃路正層睡房三間・土庫兩睡房及廚廁・
△49街 TOWNHOUSE 四睡房・七萬多元

生意
△列治文 FAMILY RESTAURANT 98位急賣
△雲東域多利街麵包舖四萬多・
△雲東80位西餐館・經營多年・
△西百老滙時裝店三萬五千・
△SUBMARINE 快餐店・七萬多・
△本那比街角 FOOD MARKET 管理及規格甚佳・日做千三百・
△WHITE ROCK 著條炸魚店賺大錢・
△PANTRY FAMILY RESTAURANT 七十五萬・取三十多萬・

蘇先生 (CLIFF TO)
421・3430
中文傳呼機 667・0800 (24小時)
房屋商業免費估價 最新靚屋
每日新盤歡迎電詢 機不可失

▲溫哥華旺區近巴士購物・學校近圖書館・年新屋・樓上三房三廁廚・樓下近市商舖・十三萬餘・

▲高青林13年洋四房・西班牙一或靚屋・近學校購物及高爾夫球場・十二萬八千元・

▲本地旺區近著名私立中小學・地大有茶・32年新屋・十萬四千元・

▲高青林黃金地段辦公樓・十餘年新・高收入・三十餘萬・

時順實業 SEASONS REALTY LTD. 435-8893

滿堂紅實業建築裝修有限公司
ARGOSY RPOP. DEVELOPMENTS LTD.
ARGOSY RPOP. DEVELOPMENTS LTD.
101-W BROADWAY, VANCOUVER, B.C.
TEL: 874-4268 874-1688

李兆梅 STELLA LEE
住家電話：525-6983

▲唐人埠三層入息屋。入息一千餘。
▲開價十一萬九。
▲唐人埠三年新一廳二房栢文。八萬五開價。
▲唐人埠業舖連實業。年做九十餘萬。
▲開價五十八萬。
▲蘇里唐餐館有燒臘生意好七萬餘。
▲殺拿比近倫敦藥房外資快餐館。日營三四百・三萬餘・夫婦經營。
▲烈治文迷你屋地三塊・每塊七萬餘・
▲雲東域多利・上下四睡房・土庫出租。
▲近喜士丁三睡房・近巴士學校・上下四睡房・土庫出租。
▲近喜士丁50尺辣上三下二睡房・近巴士十九萬・唐人埠11組栢文出售。每年入息四萬八。開價三十餘萬。好投資。唐人埠一舖三房上庫12年舊七萬九兩區一舖兩房實淨屋十二萬開價
▲近百老滙街舖屋・上下四睡房近巴士一年新七睡房屋式風景舖屋・約五千尺全屋・近白金漢區。
▲烈治文迷你屋地三塊・每塊七萬餘・
▲近喜士丁三睡房・近巴士十九萬・唐人埠11組栢文出售。每年入息四萬八。開價三十餘萬。好投資。唐人埠一舖三房上庫12年舊七萬九兩區一舖兩房實淨屋十二萬開價
▲廿多年全新裝修上下五睡房。土庫可租
▲近巴士四至五百。近巴士及學校。上下四睡房。土庫出租。業主急賣。
▲烈治文迷你屋地三塊・每塊七萬餘・
▲雲東域多利・上下四睡房・土庫出租。
▲近喜士丁三睡房・近巴士十九萬・唐人埠11組栢文出售。每年入息四萬八。開價三十餘萬。好投資。唐人埠一舖三房上庫12年舊七萬九兩區一舖兩房實淨屋十二萬開價
▲廿多年全新裝修上下五睡房。土庫可租
▲近巴士四至五百。近巴士及學校。上下四睡房。土庫出租。業主急賣。
▲烈治文迷你屋地三塊・每塊七萬餘・
▲雲東域多利・上下四睡房・土庫出租。
▲近喜士丁三睡房・近巴士十九萬・唐人埠11組栢文出售。每年入息四萬八。開價三十餘萬。好投資。唐人埠一舖三房上庫12年舊七萬九兩區一舖兩房實淨屋十二萬開價
▲廿多年全新裝修上下五睡房。土庫可租
▲近巴士四至五百。近巴士及學校。上下四睡房。土庫出租。業主急賣。

MULTIPLE REALTY LTD.
TOM WONG 黃衍嘉
住家：254-8469 公司：434-1431 傳呼機：680-7331

新盤
▲近喜士定夾片打街・三睡房屋保養良好・屋頂水潤VINYL牆四年新・土庫一房可完成作單位出租・近巴士學校商店・地33x120・八萬九。
▲保養良好・大兩房36年屋・富士月水新尺寬・開價十一萬五千。
▲兩房・56街近緬近學校・有車房・38
▲一年屋主・大五房三年新屋SURREY埠保養非常之好・共二千六百方尺71x128 近GUILDFORD商場及學校・雙車房開價十四萬餘・一定要看。
▲兩房中大屋・近兩年新・完成兩房保養好・33x120 近 [illegible] 定夾片打街・價八萬六千五
▲烈治文八年屋主保養一流・三房大屋地大七年新千八尺・三分鐘到OAK及乃喬・開價十三萬四。
▲五房大新屋・特別設計・有旋渦浴標準地・近學校及巴士・地點好・開價只十八萬九。

恒基置業 KEYSTONE REALTY LTD
LOUIS KWONG 鄺文錦
公司：261-8118 住家：325-3765
直接傳呼：686-1601
(用國、粵、英語傳呼留訊均可)

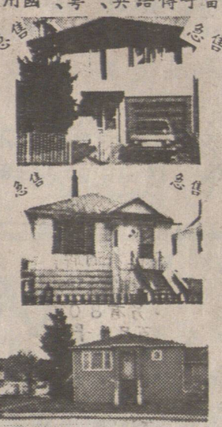

▲雲東區22街夾城多利 3902 COMMERCIAL三房・17年新・交通便近小學・屋主急售・最合家有小孩之家庭・開價十萬餘。

▲雲東區・乃街夾京士威 1314 E.24 街・上三房下二房・一廁二廁俾裝好・交通便・門前易・只售九萬餘。

▲雲東區投資及自住良機。乃街夾京士威・上兩房下兩房・二廁二廁・樓上現租四百五十・樓下租三百九十・好租客・只售十萬餘。

陳大興實業公司
Main Realty Ltd.
209 - 475 Main Street, Vancouver, B. C. V6A 2T7
陳祖興 HOWARD CHAN. B. Sc.
Bus.: 685-9608 Res.: 261-8048

△CHILIWACK 中西獨立餐館全埠之冠二百七十座位六十四個停車位樓上住宅主人有四房一廳工人亦四房一廳每年生意超過六十萬賣生意二十二萬五・
△西溫中西咖啡館最旺地頭四十座位・開價五萬九千五。
△DOWNTOWN 咖啡店位於小形肉食場生意安定易經營平租・開價三萬五・
△二埠久經餐咖啡店每日生意二百七・每月三百元租・平通全埠・開價四萬・
△喜士定夾乃磨西餐館八十五座位冷氣停車場一流設備只開價五萬・
△緬街西餐館二層新裝修餐廳半價出讓・平租・
△旺唐人街生菜店平賣一萬八千・試還價・

馬不停蹄為你服務
葉漢 Andy Ip 253-0806

▲正唐人街食品菜舖出售・生意過百萬・機會難逢。有意請快
▲店主急責本拿比高尚區菜仔舖年銷幾十萬・開價六萬餘。

商業

ROYAL LEPAGE
翁景鐵 PETER YUNG 公司：299-1451 住家：420-2074
鄭梁利琼 THERESA CHENG 住家：299-7081

▲星期日下午一至三時開放・ 5729 HYDE ST. ・12年新樓上三房一廳・土庫完成・地大 50x120・叫價 $146,900
▲投資好機會・小型12單位栢文・近 METRO-TOWN 叫價 $420,000
▲本拿比 5113 SMITH AVE.・全新三層・地點好・材料好7睡房・螺旋樓梯・天窗・摩骨池等等。四千平方呎 $269,000. 星期日下午二至四時開收・
▲3794 MANOR ST. ・叫價 $159,900・四年新溫哥華特式靚屋・樓上三房・面積 1600 呎・樓下完成兩房單位 1400 呎・現租 500 元・速電！
▲2905 ADANAC ST. VAN. ・理想雲東 PNE 區・地點適中・旺中帶靜・價錢合宜・意大利人建造・手工、材料特好與別不同・樓上下各三房一廳・樓下現租出五百元・近巴士站學校・可立即搬入

GARY TSE REALTY LTD.
#8-426-MAIN ST. VAN. B.C.
謝大鈞 F.R.I; R.I. [B.C.]
公司：683-4618 住家：321-8198
GARY TSE
中英文直接傳呼電話 680-5275

▲2828 E.HASTINGS PNE 大商場全新舖位出租・面積由 600 呎起・租值相宜・大停車場・

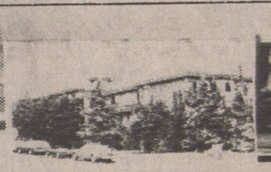

▲西區近海灘。一睡房宜自住或投資。六萬餘。

▲1420 七街近乃華麗一房栢文六百六十尺交通便五萬餘

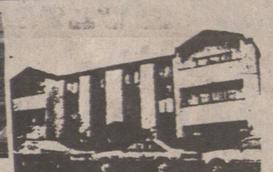

▲兩大睡房栢文七年・新875尺・保養一流・六萬餘。

STEVEN YAN 甄松鈞 421-3459

▲1328 E.19TH 近乃二房 33x120 二房土庫可出租・十一萬餘・

▲2268 E.46 TH 近城多利33年新地大 41.5x122 三睡房土庫二房可出租十四萬九・

▲7665-67 FRASER 新前後孖屋。三睡房。每座十萬〇五。

▲埠遠快餐店連實業離埠35分鐘旅遊區・大停車場・樓上住宅 年做十七萬・易做・賺錢好機會・廿五萬餘首期十萬・適合移民創業・

▲華麗新屋則師設計33街近女皇公園・三睡房・十六萬餘・

▲ABBOTSFORD 旺商業舖・建築宏偉現做餐館年入萬三千八・售十四萬餘・

▲1118 LILY ST 近城多利俾養如新二房土庫可出租・開價十萬餘・

▲華埠緬街商業樓翻新年 收四萬多・只開價卅七萬五・勿失良機

▲7239-7247 KINGSWAY 旺商業舖・四住宅・近參當奴年淨收入三萬元 價廿六萬五。

▲1048 LAKEWOOD 街角孖屋近乃磨上層共四睡房。下層可出租。三套浴廁。十二萬餘

葉漢 Andy Ip 253-0806

▲廿多年全新裝修上下五睡房。土庫可租
▲近巴士四至五百。近巴士及學校。上下四睡房。土庫出租。業主急責。
▲烈治文迷你屋地三塊・每塊七萬餘・
▲雲東域多利・上下四睡房・土庫出租。
▲近喜士丁三睡房・近巴士十九萬・唐人埠11組栢文出售。每年入息四萬八。開價三十餘萬。好投資。唐人埠一舖三房上庫12年舊七萬九兩區一舖兩房實淨屋十二萬開價

UNITED REALTY LTD 3879 OAK STREET, 736-3831

恒基置業 KEYSTONE REALTY LTD
LOUIS KWONG 鄺文錦
公司：261-8118 住家：325-3765
直接傳呼：686-1601
(用國、粵、英語傳呼留訊均可)

▲雲東區22街夾城多利 3902 COMMERCIAL三房・17年新・交通便近小學・屋主急售・最合家有小孩之家庭・開價十萬餘。

▲雲東區・乃街夾京士威 1314 E.24 街・上三房下二房・一廁二廁俾裝好・交通便・門前易・只售九萬餘。

▲雲東區投資及自住良機。乃街夾京士威・上兩房下兩房・二廁二廁・樓上現租四百五十・樓下租三百九十・好租客・只售十萬餘。

程徐慧珊
SUTTON GROUP - MEDALLION REALTY
公司 581-1211 住家 589-2563
中英文直接傳呼電話 686-0906

ANNA CHENG

▲Surrey, Guildford 靚屋八萬餘・
▲N.Delta 屋八萬九千九・近新橋・交通便・親過新屋・
▲三埠上二房・下一房一廳・十萬餘・
▲三埠近女皇公園屋樓下新裝淨$129,000.
▲本拿比四房大屋地寬66尺樓下月租六百元・
▲Surrey 埠 King George Hwy 有千餘呎尺旺舖出租・
▲高青林 Austin Rd. 西餐廳九十六位有酒牌・價六萬餘・
▲Surrey 唐西餐館・小型商場內三萬餘・
▲Surrey 唐餐館小型商場內・三萬餘元・
▲Surrey 三文治快餐店・未來快車站斜面・三萬五千元・
▲二埠雜貨店・二萬餘元・
▲城多利夾43街 People's Drug 新舖房・價六萬元・
▲Hobby Brews 釀酒房・利潤高・位於商場內業主傳授三萬餘・

Montreal Trust
公司：736-3441 (24HRS)
馮愛羣 LINDA FONG
住家：733-0103

▲溫埠特式靚屋現興建中・閣下可選擇顏色・近8街夾乃磨・共五睡房四浴室及遊戲室・紅瓦頂・熱水暖氣・開價廿萬零三千五百・
▲西區滬栢文・兩睡房單邊向東北・環境好・有海景・兩浴室・五件家庭電器・開價十二萬三千・
▲新盤口！19年新上下孖屋。地大 49.5x122。近菲沙夾11街。一流地區。每邊各有三睡房。硬木地台。有一邊上庫完成一半。減價售十七萬四千・
▲五年新兩睡房石屎柏文・近緬夾12街超過826平方呎・有前園・近巴士站及購物・減價售七萬二千五。

KINSON CHAN 陳健鏞
建成實業有限公司 溫哥華 Kinson Realty Ltd.
NO. 205-178 E. PENDER ST VANCOUVER, B.C. V6A 1T5
Bus.(604)685-1821 Res.263-1668

▲北溫老字號中型菜舖生意每週六天營業九至六年年生意穩定80萬元廿年長批租廉東主經營43年想退休。
▲溫市工業區咖啡濕店67座位做五日七至四十年批租廉取三萬九千五百元
▲北溫。四舖位街角屋仔。十一年新。佔地萬四千呎。好租客。無雜費。年收益約七萬五千元。值得投資
▲北溫大街。一舖位及樓上栢文一組。佔地六千方呎年收益四萬三千八
▲埠心栢文大廈14年新23組有露台地下泊車地大保養良好年租十多萬元
▲雜碎 DOWNTOWN 原仔佔地二萬八千呎前面泊車年收益十萬元售99萬八千
▲梳碎廢仔七年新前面泊車售百餘萬
▲北溫菜舖近汽車旅館栢文大廈日做千元有泊車場十年批租廉售八萬餘
▲街角菜舖及角子洗衣店連實業年做32萬另樓上栢文三組收租取49萬餘
▲房屋商業樓栢文及生意等均有代售

HABITAT REALTY LTD 438-3501
2160 KINGSWAY VAN, B.C. V5N 2T5
AMY LAU 劉穎茵
中文傳呼：680-7332
公司：438-3501
住家：421-8178

▲近乃磨夾喜士定16年新11組話文月入三千六百元・有地底泊車場・閉價三十五萬九・
▲西區金比夾屋街 66x150 街角地・四睡房另書房・硬木地板・新廚房・三十一萬五・
▲東里 4072-184 街有 9.25 畝農地・閉價十一萬・
▲百老滙夾城多利店舖餐館・120 座位・有酒牌・大停車場・餐房豪華生意穩定・年入40萬・批期長・詳情請電詢
▲西區餐館 75 座位・地點好有酒牌・有停車場・只閉價六萬五・
▲乃磨夾24街。堅固22年三睡房。土庫完成二睡房單位。地 50x139 請電約看
▲實拔及24上下5睡房二廁兩標準地 $122,900
▲近 PNE・整潔三睡房・土庫完成・標準地・十萬八千九・
▲50街夾城多利・標準地・3睡房靚屋減售 $112,900

物色七識服務免費估價