基本鐵行
A-1 HARDWARE
3755 Main Street, Vancouver, B. C.
電話：876-2453

專營：
鐵行用品
單車零件
汽車零件
電氣零件
水喉零件
汽車音響

專爲僑胞
解答一切修理問題
SANYO F.M. CASSETTE.
汽車音響，半價平賣 $ 69.95

地址緬街三七五五號
緬街夾廿一街

UNITED REALTY
BOB RENNIE 421-5400 437-9431

星期日下午三至五時開放

新屋

▲2964 E 5th AVE. 三睡房，一千四百尺，熱水暖氣，土庫完成兩睡房罩元。33X122，十八万二千九

▲2955 E 4th AVE. 磚屋頂，一千五百尺，旋轉樓梯，熱水暖氣，土庫完成兩睡房罩位，18.万六千九

▲2953 E 4th AVE. 磚屋頂，一千四百尺，旋轉樓梯，熱水暖氣，土庫完成兩睡房罩位，18.万四千九

▲2524 GARDEN DR. 三間新屋，十七万九千九百。

▲2571 E 22 AVE. 兩間新屋，復層式樓宇，十六万九千九百。

▲2125 RUPERT ST. 一千七百九十五尺，三層，十七万九千九百。

LOVEROCK REALTY
公司：324-3888
住家：438-6976
薛飛鴻 DANIEL SEET

每日開放下午一時至三時賣出為止

(1.) 3111 E 21街，四年新，新款設計，三睡房，土庫完成，屋主離埠急賣。
(2.) 48.街夾 CAMBIE. 15.年新，街角地，五睡房，五浴室，土庫完成，18.万五千。
(3.) 1132 LILY ST 兩睡房，土庫三睡房，八万二千。

BEATRICE TSANG

百萬能實業公司
CANADA PERMANENT TRUST CO.
6740—3RD. RICHMOND B.C.
公司：273—3161
住家：274—2274
曾秀馨（亞B）B.A.

地產買賣免費估價

▲九年上下層孖屋，地33X122尺，樓上千一尺樓下九百尺，近巴士站，12街夾菲沙街取價十三萬二

▲列治文區 TOWN HOUSE 兩睡房，一千呎，近小學，要價七万餘

▲雲東區近 RONFREY 地33X122尺，樓上三房，另土庫三房，有雙車房，有山景，屋主急售減至十二万八千九，請來電查詢。

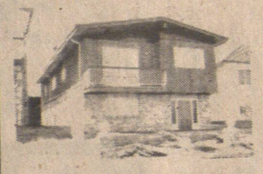

全翻新屋，近巴士站，請來電查詢。達週日開放（OPEN HOUSE）下午二時至四時。歡迎參觀。

DOGWOOD REALTY
Sadru Rhemtuila
BUS：876 - 8841
RES：594 - 1896

▲兩間干洗衣舖，收入好，地點好，業主急賣，大好機會，請速購買，大可講價。

▲位 SURREY 埠，靚屋，七萬五，屋主接受六萬五千銀期。請快買，勿失良機。

UNITED REALTY LTD.
AMIR ALLIBHAI
BUS：437-9431 RES：433-8325

星期六：下午2.時至4.時半開放。
地址：4513 BEATRICE ST.
八万餘抵買堅固舊屋，款式新，三睡房，大客廳及厨房，兩浴室，土庫完成兩睡房單位，有蓬陽台，雙車房，標準地，有後巷。
約二万元 首期。

UNITED REALTY LTD.
AMIR ALLIBHAI
BUS：437-9431 RES：433-8325

▲ 6290 ROYAL OAK. 極抵買舊屋，業主已購新屋請試還價。

▲ 3890 - 3892 BURKE ST. 14年新豪華法國式雙連孖屋，地大 84 x110，業主接受合理還價

▲ 511 - 515 E 8th AVE. 栢文地，三年新，上下孖屋，每單位有三睡房，請還價。

▲ 3680 E 46th AVE. 街角地靚屋，三大睡房，客廳，壁爐，陽台，高土庫有兩睡房，急售 $122.000

UNITED REALTY LTD.
AMIR ALLIBHAI
BUS：437-9431 RES：433-8325

德侯投資 " A BLUE CHIP INVESTMENT "
7720 - 7722 PANDORA ST. 上等豪華，雙連孖屋，有山水風景，環境優美。
1.每邊有四睡房。
2.主人房有四件頭浴室。
3.每邊面積1555平方尺。
4.地大 99X108。
5.位於高尚住宅區。
6.土庫完成華麗兩睡房單位。
7.建築商自住屋。
8.歡迎試還價。
9.請電預約參觀。

PARK GEORGIA REALTY
DIANA FONG 方淑群
住家：734-9552

▲域多利夾京士威，33X129 西人業主急賣，九万餘。

▲唐人街八睡房四浴室，請還價。

▲西孖梳夾13.街標準地，卅年新，上下出租。

▲45.夾域多利街，四睡房靚屋，卅三乘一百廿二尺，九万餘元。

▲緬夾16.街栢文地，一百乘一百廿二尺，可建24.組栢文，請還價。

▲域多利夾12街，三層屋收租，開價九万餘。

▲25.街夾乃街，土庫完成可收租，屋主急賣，請還價。

▲922 E 15.街，三睡房，十万餘

KEN JUE

Montreal Trust
公司：736-3441 (24HRS)
趙俊健 住家：872-4834 傳呼機：667-3770
馮愛羣 住家：733-0103

LINDA FONG

▲新型雜貨舖特價急賣，十年租約，價四万九千九，位繁旺 MARPOLE區。

▲域市屋2041 HOLDO 11，三睡房，偏半浴室，露台

▲一睡房柏文，2333 TRIUMPH 有12屋半樓萬至八九年。

我們有建築師區地起屋。閣下有意出售地，請與我們接洽。

▲#407-1864 FRANCES ST. 兩年新，頂層單邊一睡房栢文，風景優美，環境清靜，有壁爐。

▲雲埠熱盤，七年新三睡房有土庫 (MORTGAGE HELPER) 近巴士站及購物，3567 ADAMAC.

▲翻新三房屋超過一千五百呎，有大家庭室及酒吧。320 E 37th.

星期日下午二至五時開放。

TRANSPACIFIC REALTY LTD.
高華實業有限公司
電話：873-8591
435 WEST BROADWAY VAN.B.C.
曾憲漢 ALFRED TSANG 261-5583
李岳楨 ALAN LEE 261-6089

▲小型教堂出讓或出租，近 COMMERCIAL DR. 叫價十一万五千元。

▲格蘭湖街夾西自老滙商業旺舖，樓上栢文，售八入十万元。

▲緬街夾17.街全新商業樓，樓上栢文全部租出，投資良機，定價40.万元。

彭釗然 PAUL PANG
公司：872 - 3321
住宅：879-3431

永安實業燕梳公司
3031 MAIN STREET, VANCOUVER, B. C. V5T 3G6

專營房屋地產・保險全科・忠誠服務・價錢相宜

◎ 3011 PARKER 近 P・N・E・翻新三睡房，有土庫，地大 34.5 X 146 尺，有七万銀期可接充西人業主急賣 $105.000

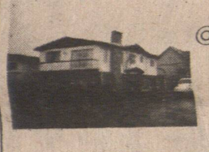

◎ 3322 SOPHIA（緬街夾17.街）六年新屋，全部完成，西人業主回國急讓。

百萬能實業公司
Kenneth Kwan 關煥蔭
買賣樓宇，免費估價・
中文傳呼電話：667-0687
The Permanent 公司：438-8161
住宅：435-7257

◎西區新屋卅餘萬元。
◎東區新屋十五萬餘。
◎翻新大屋二千餘尺，四房，125X120尺大地，近跑車仔馬場，十一萬元。
◎五年新商業，樓上住家兩伙入息一分，開價卅餘萬。
◎西區單層商業，廿餘萬，適合自用。
◎果鋪連實業，十餘萬元，有關詳情，請電聯絡。

BLOCK BROS. REALTY LIMITED
Bus. 939-7311
劉捷成 ANTHONY (TONY) LAU RES. 421-4671 PAGER 680-7273
李燕心 EDITH LEE RES. 936-8995

▲近 SURREY PLACE，學校公園交通購物，75X143 實用千餘尺，三房另土庫，急讓七万一千。

▲高吉林港 NEW HORIZON區，四年新，大套房加二睡房，另土庫及車房，一流室內裝飾近學校，交通，售九万五千九。

▲北本汝比，三睡房另書房及土庫，整潔草園，幽靜街巷，近學校可步行至購物中心交通轉接總站，社區及圖書館售11.万四千八

▲新移民或專技佳音，近 CALGARY市 RADIO SHACK 專利及音響電視修護商業連鎖址，另住宅一座，三物業共售14万餘。

BLOCK BROS REALTY LTD.
電話：435-1471
STAN HAN 韓統光 住家：438-6597
BRIAN CHAN 陳官桃 住家：266-5797

▲雲東區，地大，63.X 197 兩睡房，另土庫兩睡房，十一万九千。
▲菲沙地區，交通便，堅固屋，土庫三睡房，十万六千。
▲本拿比，三睡房屋，廿年新，地區好，65.X110 急賣十三萬。
▲栢文地，每平方呎 $25・00 地濶66.呎。
▲生意連實業，地濶66.呎，投資好機會，詳情請電查詢。
▲適合首次買屋人仕，Killarney 八萬七。
▲新屋 Killarney 區，47.街，開價十七万餘。
▲ 3581 DIEPPE DR. 43X108 十万八。
▲乃夾41.街，43.X 122，好價，一定要買。

RVDA 專業搬運 REMOVERS ASSOCIATION
FREE SPIRIT VANS LTD.

你的流動屋有登記嗎？

一、你是否有向人壽保險代理人登記？若會代表遺失或損壞時，如果有正式政府發牌照的會員，可以保障你的權益。

二、會員的車輛在外地運輸時，如果遇到交通意外，會員的車輛受損，會員的貨物受損，會員的人員受傷，會員的車輛被盜，會員的貨物被盜，會員的人員被盜，會員的車輛被扣留，會員的貨物被扣留，會員的人員被扣留，會員的車輛被扣押，會員的貨物被扣押，會員的人員被扣押，會員的車輛被扣留，會員的貨物被扣留，會員的人員被扣留，會員的車輛被扣押，會員的貨物被扣押，會員的人員被扣押。

三、是必要安全的保障。每年必要的季度檢查一次，費用每次四十元。

四、會員的車輛，會員的貨物，會員的人員，會員的車輛，會員的貨物，會員的人員，會員的車輛，會員的貨物，會員的人員，